Proceso de Atención de Denuncias, Quejas, Sugerencias o Reclamos
CPEC

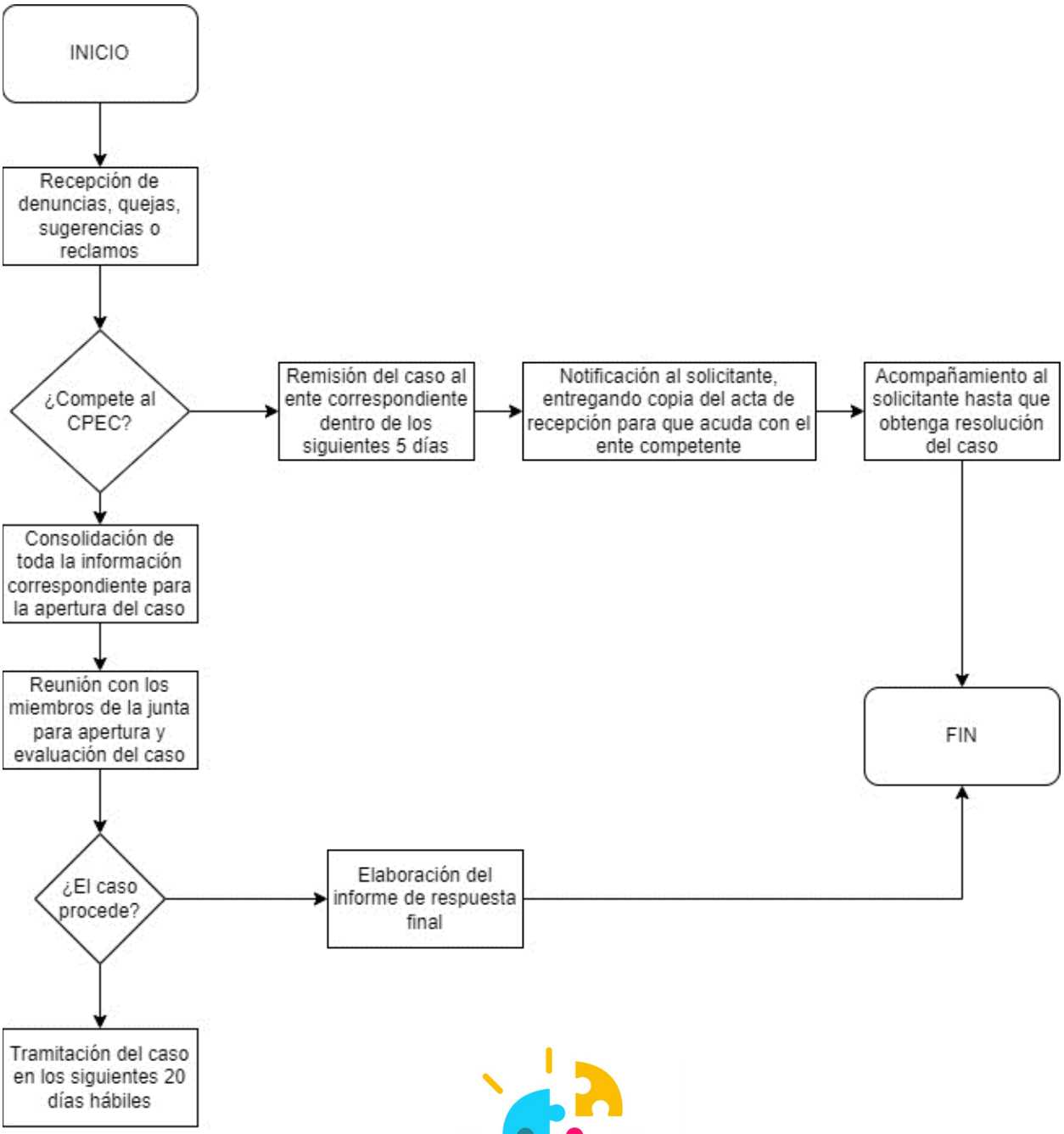

COMITÉ DE PROBIDAD Y ÉTICA