GOBIERNO DE LA
REPÚBLICA DE HONDURAS

CREE
COMISIÓN REGULADORA
DE ENERGÍA ELÉCTRICA

PLAN DE MANTENIMIENTO DE BIENES

2026

Tabla de Contenido

Introducción 3
Objetivos 3
Objetivo General 3
Objetivosespecíficos 3
Alcance 3
Las actividades de mantenimiento incluirán.....3
Usuarios..... 4
Lineamientos para el mantenimiento y equipo de oficina..... 4
Tipos de mantenimiento para mobiliario y equipo de oficina 5
Mantenimiento preventivo 5
Mantenimiento correctivo 5
Fecha de elaboración y firmas 6
Planificación de mantenimiento 7
Inventario General.....8-119
Anexos..... 120-121

Introducción

Con el propósito de conservar los bienes muebles y equipos de oficina de la CREE en buenas condiciones de funcionamiento y prolongar su vida útil, se establecen en el presente documento los lineamientos y procedimientos para realizar el mantenimiento preventivo y correctivo de dichos bienes.

Objetivos

Objetivo General:

Implementar un plan de mantenimiento integral y proactivo para los bienes de la Comisión Reguladora de Energía Eléctrica, con el fin de garantizar un rendimiento optimo, minimizar el tiempo de inactividad y prolongar la vida útil del equipo.

Garantizar la preservación de los bienes durante la vida útil que se ha estimado a los mismo y gestionar ante BIENES, el mantenimiento preventivo o correctivo del mobiliario y equipo de las diferentes unidades organizativas de la CREE de forma ágil cada vez que sea requerido.

Objetivos específicos:

- Identificar y mantener actualizado el inventario del mobiliario y equipo sujeto a actividades de mantenimiento preventivo y/o correctivo.
- Planificar, gestionar y dar seguimiento oportuno a los requerimientos de mantenimiento preventivo y/o correctivo, con el fin de garantizar el adecuado funcionamiento y conservación de los bienes.
- Establecer un control de las actividades de mantenimiento realizadas, permitiendo verificar su ejecución y atención de manera oportuna.

Alcance

El presente Plan de Mantenimiento comprende los equipos, bienes muebles y demás activos utilizados por la Comisión Reguladora de Energía Eléctrica, con el propósito de garantizar su adecuado funcionamiento, conservación y disponibilidad. El plan contempla las actividades de mantenimiento preventivo y, cuando corresponda, correctivo, de acuerdo con las necesidades y condiciones de cada activo.

Las actividades de mantenimiento incluirán:

La Oficial de bienes será responsable de coordinar ante la CREE las actividades que conlleva el mantenimiento referido en el presente manual.

1. Coordinar el mantenimiento preventivo y correctivo de los bienes inmuebles por medio de requisición.
2. Devolver el mobiliario y equipo a las distintas unidades de la CREE después de su reparación, previa identificación de este contra los registros del reporte de falla con el cual fue enviado a reparación.

3. Mantener el control e información digitalizada de cada reparación de los bienes institucionales.

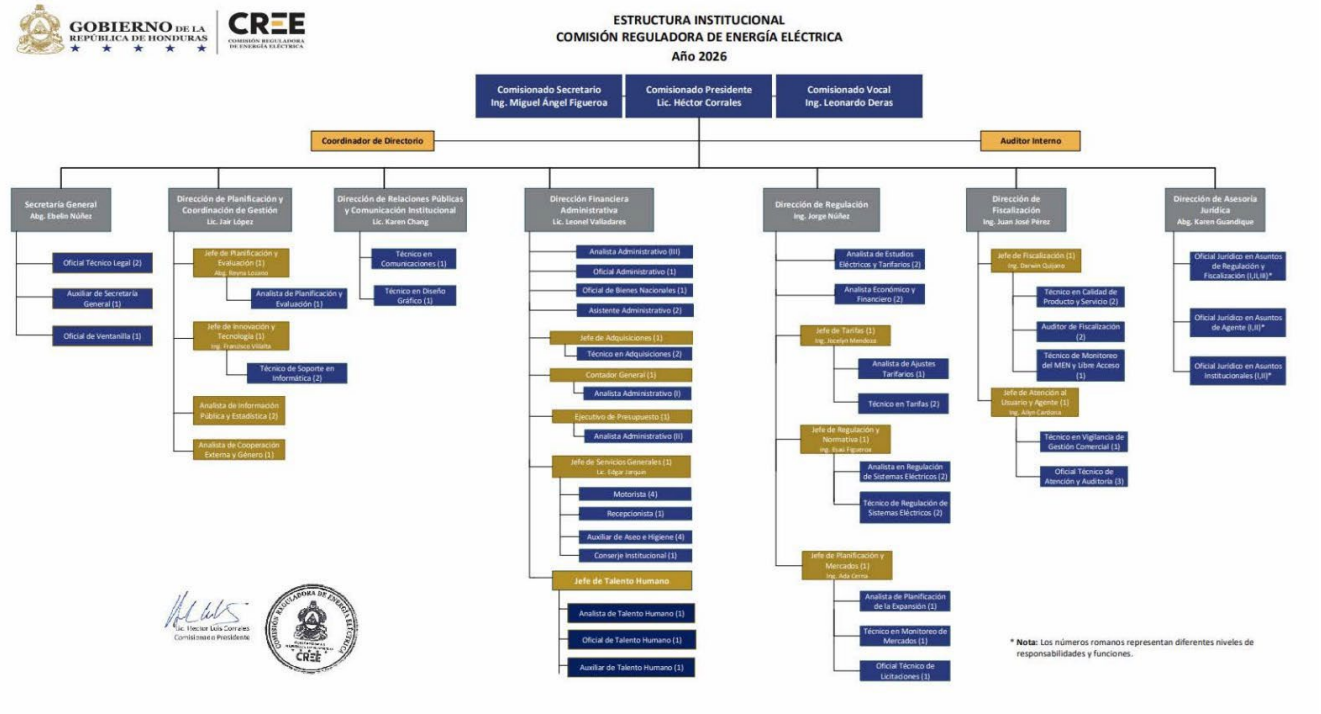

Usuarios:

Lineamientos para el mantenimiento y equipo de oficina:

Con el propósito de conservar los bienes muebles y equipo de la CREE en condiciones de funcionamiento adecuado y prolongar su vida útil, se establecen lineamientos para el mantenimiento de estos:

1. Las unidades organizativas remitirán a la encargada de bienes por medio de un reporte que requieren mantenimiento correctivo excepto los casos en que el mantenimiento se reciba en el lugar de ubicación física del bien, esto se realizara previa indicación a la unidad de la sección en donde está el activo.
2. El mantenimiento de mobiliario y equipo de oficina se realizará a través de talleres o proveedores que estén inscritos en ONCAE y estará sujeto a disponibilidad presupuestaria.

Tipos de mantenimiento para mobiliario y equipo de oficina:

Existen dos tipos de mantenimientos, los cuales están en función del momento y el tiempo en que se realizan y en función a la disponibilidad de los recursos utilizados para efecto de este manual, se realizaran dos tipos de mantenimiento.

1. **Mantenimiento preventivo:**

Es el tratamiento o acciones que se tomaran antes de que ocurra una falla o avería, cuenta con una fecha programada, de un tiempo de inicio y de terminación.

2. **Mantenimiento correctivo:**

Es el tratamiento o acciones que se tomaran después que ocurra una falla o avería, es decir cuando se presente falla en el funcionamiento de un bien, el cual provoca costos por reparación y repuestos no presupuestados este mantenimiento se realizara cuando la unidad organizativa lo solicite y se efectuará siempre y cuando exista asignación presupuestaria para cada caso.

Elaborado por:	Revisado por:	Aprobado por:
Firma:	Firma:	Firma:
Fecha: 9/9/2026	Fecha: 9/9/2026	Fecha:

Planificación de mantenimiento:

1. **Inventario y Evaluación:** Realiza un inventario detallado de todos los bienes muebles, evaluando su estado y clasificándolos por importancia para determinar la frecuencia de mantenimiento necesaria.
2. **Planificación y Objetivos:** Establece un calendario de mantenimiento basado en la criticidad y el uso de cada ítem, con objetivos claros para mantener la funcionalidad y prevenir fallos.
3. **Asignación de Tareas:** Decide si el mantenimiento será interno o externo, asignando responsabilidades específicas a personal calificado dentro de la organización.
4. **Procedimientos y Recursos:** Desarrolla procedimientos estándar para las tareas de mantenimiento y asegura la disponibilidad de las herramientas y materiales necesarios.
5. **Seguimiento y Capacitación:** Mantén registros detallados de mantenimiento para ajustes futuros, y capacita al personal en prácticas de mantenimiento preventivo y uso adecuado de los muebles.

Este enfoque garantiza que los bienes muebles se mantengan en óptimas condiciones, prolongando su vida útil y optimizando los recursos de la organización.

Mantenimiento preventivo:

Ubicación del Bien	Descripción del Bien	Clasificación por Tipo	Fecha de Ultima Revisión	Fecha de Revisión Programada	Responsable del Bien

INSTITUCION : 0153 Comisión Reguladora de Energía Electrica

GERENCIA ADMINISTRATIVA : 001 GERENCIA CENTRAL

UNIDAD EJECUTORA : 001 COORDINACIÓN TÉCNICA

UBICACIÓN DEL BIEN

Estructura Orgánica : 001 DIRECTORIO DE COMISIONADOS
División : 00 DIRECTORIO DE COMISIONADOS
Departamento : 00
Sección : 00
Unidad : 00

Núm. Doc.	Número Ficha	Tipo Documento	Fecha Doc.	Número de Inventario	Item		Marca	Serie	Color	Número Documento	Costo Adquisición	Estado del Bien
000052	0000607	MEMORA	26/05/2026	56112104-0000000401-29062023-000002	0000000401	SILLA GIRATORIA Y RODANTE: ESTRUCTURA METALICA, FORRO DE TELA, CON BRAZOS, TIPO SEMI EJECUTIVA	SIN MARCA		NEGRO	000-002-01-00000528	3,562.70	Bueno
000166	0000707	MEMORA	26/05/2026	56101701-0000013359-25102023-000001	0000013359	CREDENZA: ESTRUCTURA MADERA, 2 PUERTAS DE MADERA, 2 DEPOSITOS, MEDIDAS 30X47X24	SIN MARCA		CAFÉ	000-002-01-00006789	2,788.14	Bueno

UBICACIÓN DEL BIEN

Estructura Orgánica : 002 DIRECCION EJECUTIVA
División : 00 DIRECCION EJECUTIVA
Departamento : 00
Sección : 00
Unidad : 00

Núm. Doc.	Número Ficha	Tipo Documento	Fecha Doc.	Número de Inventario	Item		Marca	Serie	Color	Número Documento	Costo Adquisición	Estado del Bien
000042	0000036	MEMORA	20/10/2025	43211902-0000062912-15122017-000012	0000062912	MONITOR PARA PC (LCD): MODELO PRODISPLAY P232, TAMAÑO 23"	HEWLETT PACKARD HP	[redacted]	NEGRO	000-001-01-0006838	3,847.35	Bueno

UBICACIÓN DEL BIEN

Estructura Orgánica : 003 ADMINISTRACION
División : 00 ADMINISTRACION
Departamento : 00
Sección : 00
Unidad : 00

Núm. Doc.	Número Ficha	Tipo Documento	Fecha Doc.	Número de Inventario	Item		Marca	Serie	Color	Número Documento	Costo Adquisición	Estado del Bien
000014	0000051	MEMORA	05/04/2019	52141521-0000092467-15122017-000001	0000092467	HORNO TOSTADOR ELECTRICO: MODELO TOB-135	CUISINART	[redacted]	GRIS	003-002-01-00021675	5,040.00	Bueno

INSTITUCION : 0153 Comisión Reguladora de Energía Electrica

GERENCIA ADMINISTRATIVA : 001 GERENCIA CENTRAL

UNIDAD EJECUTORA : 001 COORDINACIÓN TÉCNICA

UBICACIÓN DEL BIEN

Estructura Orgánica : 003 ADMINISTRACION
División : 00 ADMINISTRACION
Departamento : 00
Sección : 00
Unidad : 00

Núm. Doc.	Número Ficha	Tipo Documento	Fecha Doc.	Número de Inventario	Item		Marca	Serie	Color	Número Documento	Costo Adquisición	Estado del Bien
000015	0000077	MEMORA	10/10/2024	39121004-0000094186-20122018-000014	0000094186	UNIDAD DE SUMINISTRO DE ENERGIA (UPS): MODELO RSMART-1010	CDP	[redacted]	NEGRO	000-001-01-00017351	1,287.29	Bueno
000017	0000075	MEMORA	30/03/2023	39121004-0000094186-20122018-000012	0000094186	UNIDAD DE SUMINISTRO DE ENERGIA (UPS): MODELO RSMART-1010	CDP	[redacted]	NEGRO	000-001-01-00017351	1,287.29	Bueno
000085	0000113	MEMORA	10/09/2024	56101718-0000031467-21122018-000028	0000031467	CAJONERA: ESTRUCTURA METALICA, 3 GAVETAS, MEDIDAS 26X16X19"	SIN MARCA		GRIS	000-003-01-00039546	2,447.90	Bueno
000088	0000110	MEMORA	17/01/2023	56101718-0000031467-21122018-000025	0000031467	CAJONERA: ESTRUCTURA METALICA, 3 GAVETAS, MEDIDAS 26X16X19"	SIN MARCA		GRIS	000-003-01-00039546	2,447.90	Bueno
000042	0000266	MEMORA	05/03/2025	56112104-0000012368-18022021-000002	0000012368	SILLA FIJA: ESTRUCTURA METALICA, FORRO DE CUERINA, CON BRAZOS, TIPO DE ESPERA.	SIN MARCA		NEGRO	000-003-01-00062282	3,608.19	Bueno

UBICACIÓN DEL BIEN

Estructura Orgánica : 003 ADMINISTRACION
División : 02 INFORMATICA
Departamento : 00
Sección : 00
Unidad : 00

Núm. Doc.	Número Ficha	Tipo Documento	Fecha Doc.	Número de Inventario	Item		Marca	Serie	Color	Número Documento	Costo Adquisición	Estado del Bien
000013	0000079	MEMORA	29/11/2018	39121004-0000094186-20122018-000016	0000094186	UNIDAD DE SUMINISTRO DE ENERGIA (UPS): MODELO RSMART-1010	CDP	[redacted]	NEGRO	000-001-01-00017351	1,287.29	Bueno
000126	0000311	MEMORA	14/01/2021	43201503-0000105606-09032021-000008	0000105606	UNIDAD CENTRAL DE PROCESOS (CPU): MODELO PRECISION 7820 TOWER, PROCESADOR XEON GOLD 5218, DISCO DURO 2 TB, MEMORIA RAM 32 GB, VELOCIDAD 3.9 GHZ, TARJETA DE RED 100/100/1000	DELL	[redacted]	NEGRO	000-003-01-00000940	141,780.05	Bueno
000144	0000329	MEMORA	14/01/2023	43211902-0000105607-09032021-000015	0000105607	MONITOR PARA PC (LCD): MODELO P2720D, TAMAÑO 27"	DELL	[redacted]	NEGRO	000-003-01-00000940	24,848.05	Bueno
000226	0000363	MEMORA	07/08/2026	43211508-0000110289-29122021-000006	0000110289		HEWLETT PACKARD HP	[redacted]	GRIS	000-001-01-00009167	51,325.65	Bueno

INSTITUCION : 0153 Comisión Reguladora de Energía Electrica

GERENCIA ADMINISTRATIVA : 001 GERENCIA CENTRAL

UNIDAD EJECUTORA : 001 COORDINACIÓN TÉCNICA

UBICACIÓN DEL BIEN

Estructura Orgánica : 003 ADMINISTRACION
División : 02 INFORMATICA
Departamento : 00
Sección : 00
Unidad : 00

Núm. Doc.	Número Ficha	Tipo Documento	Fecha Doc.	Número de Inventario	Item		Marca	Serie	Color	Número Documento	Costo Adquisición	Estado del Bien
000247	0000357	MEMORA	09/03/2026	43211508-0000110289-29122021-000001	0000110289	COMPUTADORA PORTATIL: MODELO ELITEBOOK X360 1040 G7, PROCESADOR CORE Í7, PANTALLA 14", DISCO DURO 512 GB, MEMORIA RAM 16 GB, VELOCIDAD 1.61 GHZ, TARJETA DE RED 10/100/1000 COMPUTADORA PORTATIL: MODELO ELITEBOOK X360 1040 G7, PROCESADOR CORE Í7, PANTALLA 14", DISCO DURO 512 GB, MEMORIA RAM 16 GB, VELOCIDAD 1.61 GHZ, TARJETA DE RED 10/100/1000	HEWLETT PACKARD HP	[redacted]	GRIS	000-001-01-00009167	51,325.65	Bueno
000226	0001411	FACT	12/12/2025	43233004-0000120220-16122025-000001	0000120220	SOFTWARE DE GESTION DE LICENCIAS: PROGRAMA DE DISEÑO, AUTOCAD	AUTODESK			000-003-01-00000614	78,200.00	Bueno
000258	0001474	MEMORA	26/02/2026	43211508-0000137855-22122025-000023	0000137855	COMPUTADORA PORTATIL: MODELO ALIENWARE X16 R2, PROCESADOR CORE ULTRA 9, PANTALLA 16", DISCO DURO 1 TB, MEMORIA RAM 32 GB, VELOCIDAD 2.70 GHZ, TARJETA DE RED 10/100/1000	DELL	[redacted]	AZUL	000-003-01-00004844	100,590.50	Bueno
000267	0001465	MEMORA	26/02/2026	43211508-0000137855-22122025-000014	0000137855	COMPUTADORA PORTATIL: MODELO ALIENWARE X16 R2, PROCESADOR CORE ULTRA 9, PANTALLA 16", DISCO DURO 1 TB, MEMORIA RAM 32 GB, VELOCIDAD 2.70 GHZ, TARJETA DE RED 10/100/1000	DELL	[redacted]	AZUL	000-003-01-00004844	100,590.50	Bueno
000275	0001457	MEMORA	26/02/2026	43211508-0000137855-22122025-000006	0000137855	COMPUTADORA PORTATIL: MODELO ALIENWARE X16 R2, PROCESADOR CORE ULTRA 9, PANTALLA 16", DISCO DURO 1 TB, MEMORIA RAM 32 GB, VELOCIDAD 2.70 GHZ, TARJETA DE RED 10/100/1000	DELL	[redacted]	AZUL	000-003-01-00004844	100,590.50	Bueno

UBICACIÓN DEL BIEN

Estructura Orgánica : 003 ADMINISTRACION
División : 03 COMUNICACION Y TRANSPARENCIA
Departamento : 00
Sección : 00
Unidad : 00

INSTITUCION : 0153 Comisión Reguladora de Energía Electrica

GERENCIA ADMINISTRATIVA : 001 GERENCIA CENTRAL

UNIDAD EJECUTORA : 001 COORDINACIÓN TÉCNICA

UBICACIÓN DEL BIEN

Estructura Orgánica : 003 ADMINISTRACION
División : 03 COMUNICACION Y TRANSPARENCIA
Departamento : 00
Sección : 00
Unidad : 00

Núm. Doc.	Número Ficha	Tipo Documento	Fecha Doc.	Número de Inventario	Item		Marca	Serie	Color	Número Documento	Costo Adquisición	Estado del Bien
000076	0000090	MEMORA	29/03/2019	56101718-0000031467-21122018-000005	0000031467	CAJONERA: ESTRUCTURA METALICA, 3 GAVETAS, MEDIDAS 26X16X19"	SIN MARCA		GRIS	000-003-01-00039546	2,447.90	Bueno

UBICACIÓN DEL BIEN

Estructura Orgánica : 003 ADMINISTRACION
División : 04 SERVICIOS GENERALES
Departamento : 00
Sección : 00
Unidad : 00

Núm. Doc.	Número Ficha	Tipo Documento	Fecha Doc.	Número de Inventario	Item		Marca	Serie	Color	Número Documento	Costo Adquisición	Estado del Bien
000013	0000052	MEMORA	10/06/2026	52141502-0000089807-15122017-000001	0000089807	HORNO MICROONDAS: MODELO MS402MADXBB	SAMSUNG	[redacted]	NEGRO	003-002-01-00021675	3,189.99	Bueno
000051	0000027	MEMORA	01/01/2017	43211902-0000062912-15122017-000007	0000062912	MONITOR PARA PC (LCD): MODELO PRODISPLAY P232, TAMAÑO 23"	HEWLETT PACKARD HP	[redacted]	NEGRO	000-001-01-0006838	3,847.35	Bueno
000058	0000020	MEMORA	14/02/2017	43211902-0000062912-15122017-000004	0000062912	MONITOR PARA PC (LCD): MODELO PRODISPLAY P232, TAMAÑO 23"	HEWLETT PACKARD HP	[redacted]	NEGRO	000-001-01-0006838	3,847.35	Bueno
000066	0000012	MEMORA	14/02/2017	43211902-0000074331-15122017-000001	0000074331	MONITOR PARA PC (LCD): MODELO V194, TAMAÑO 18.5"	HEWLETT PACKARD HP	[redacted]	NEGRO	000-001-01-0006838	1,980.93	Bueno
000070	0000008	MEMORA	14/02/2017	43211902-0000062912-15122017-000001	0000062912	MONITOR PARA PC (LCD): MODELO PRODISPLAY P232, TAMAÑO 23"	HEWLETT PACKARD HP	[redacted]	NEGRO	000-001-01-0006838	3,847.35	Bueno
000073	0000006	MEMORA	30/03/2023	45111609-0000092258-15122017-000001	0000092258	DATA SHOW: MODELO POWERLITE X41+	EPSON	[redacted]	BLANCO	000-001-01-00013479	14,605.00	Bueno
000080	0000001	MEMORA	12/05/2026	52161505-0000092773-15122017-000001	0000092773	TELEVISOR A COLOR (LED): MODELO XBR-75X855D, TAMAÑO 75"	SONY	[redacted]	NEGRO	000-001-01-00000650	104,698.30	Bueno
000003	0000080	MEMORA	30/03/2023	43191504-0000054926-20122018-000001	0000054926	TELEFONO INALAMBRICO: MODELO KX-TGC220LAB, TIPO TECLAS	PANASONIC	[redacted]	NEGRO	000-001-01-00023903	1,086.75	Bueno
000007	0000081	MEMORA	30/03/2023	43191504-0000054926-20122018-000002	0000054926	TELEFONO INALAMBRICO: MODELO KX-TGC220LAB, TIPO TECLAS	PANASONIC	[redacted]	NEGRO	000-001-01-00023903	1,086.75	Bueno
000014	0000078	MEMORA	30/03/2023	39121004-0000094186-20122018-000015	0000094186	UNIDAD DE SUMINISTRO DE ENERGIA (UPS): MODELO RSMART-1010	CDP	[redacted]	NEGRO	000-001-01-00017351	1,287.29	Bueno
000028	0000064	MEMORA	29/11/2018	39121004-0000094186-20122018-000001	0000094186	UNIDAD DE SUMINISTRO DE ENERGIA (UPS): MODELO RSMART-1010	CDP	[redacted]	NEGRO	000-001-01-00017351	1,287.29	Bueno

INSTITUCION : 0153 Comisión Reguladora de Energía Electrica

GERENCIA ADMINISTRATIVA : 001 GERENCIA CENTRAL

UNIDAD EJECUTORA : 001 COORDINACIÓN TÉCNICA

UBICACIÓN DEL BIEN

Estructura Orgánica : 004 DIRECCION FINANCIERA
División : 00 DIRECCION FINANCIERA
Departamento : 00
Sección : 00
Unidad : 00

Núm. Doc.	Número Ficha	Tipo Documento	Fecha Doc.	Número de Inventario	Item		Marca	Serie	Color	Número Documento	Costo Adquisición	Estado del Bien
000078	0000002	MEMORA	12/05/2026	44111905-0000023918-15122017-000001	0000023918	PIZARRA: ESTRUCTURA FORMICA / ALUMINIO, MEDIDAS 48X96"	SIN MARCA		BLANCO/GRIS	000-001-01-00016959	2,530.00	Bueno
000049	0000129	MEMORA	13/07/2026	56112002-0000035186-21122018-000012	0000035186	SUPERFICIE DE TRABAJO: ESTRUCTURA METALICA, PLATAFORMA FORMICA, MEDIDAS 47X24"	SIN MARCA		BEIGE	000-003-01-00039546	5,215.69	Bueno
000056	0000122	MEMORA	12/05/2026	56112002-0000035186-21122018-000005	0000035186	SUPERFICIE DE TRABAJO: ESTRUCTURA METALICA, PLATAFORMA FORMICA, MEDIDAS 47X24"	SIN MARCA		BEIGE	000-003-01-00039546	5,215.69	Bueno
000063	0000103	MEMORA	04/05/2026	56101718-0000031467-21122018-000018	0000031467	CAJONERA: ESTRUCTURA METALICA, 3 GAVETAS, MEDIDAS 26X16X19"	SIN MARCA		GRIS	000-003-01-00039546	2,447.90	Bueno
000075	0000091	MEMORA	13/07/2026	56101718-0000031467-21122018-000006	0000031467	CAJONERA: ESTRUCTURA METALICA, 3 GAVETAS, MEDIDAS 26X16X19"	SIN MARCA		GRIS	000-003-01-00039546	2,447.90	Bueno
000077	0000089	MEMORA	10/08/2026	56101718-0000031467-21122018-000004	0000031467	CAJONERA: ESTRUCTURA METALICA, 3 GAVETAS, MEDIDAS 26X16X19"	SIN MARCA		GRIS	000-003-01-00039546	2,447.90	Bueno
000086	0000112	MEMORA	12/05/2026	56101718-0000031467-21122018-000027	0000031467	CAJONERA: ESTRUCTURA METALICA, 3 GAVETAS, MEDIDAS 26X16X19"	SIN MARCA		GRIS	000-003-01-00039546	2,447.90	Bueno
000106	0000153	MEMORA	09/08/2026	56112002-0000097667-21122018-000001	0000097667	SUPERFICIE DE TRABAJO: ESTRUCTURA MADERA, PLATAFORMA FORMICA, MEDIDAS 32X16"	SIN MARCA		CAFE	000-003-01-00039546	3,704.52	Bueno
000070	0000240	MEMORA	13/07/2026	56112104-0000000534-18022021-000012	0000000534	SILLA GIRATORIA Y RODANTE: ESTRUCTURA METALICA, FORRO DE TELA, CON BRAZOS, TIPO SEMIEJECUTIVA.	SIN MARCA		NEGRO	000-003-01-00062282	5,202.26	Bueno
000112	0000544	MEMORA	13/03/2025	44111905-0000002631-04092022-000001	0000002631	PIZARRA: ESTRUCTURA FORMICA / ALUMINIO, MEDIDAS 36X48".	SIN MARCA		BLANCO	000-004-01-00006047	1,868.75	Bueno
000007	0000567	MEMORA	12/05/2026	56112104-0000000401-26062023-000016	0000000401	SILLA GIRATORIA Y RODANTE: ESTRUCTURA METALICA, FORRO DE TELA, CON BRAZOS, TIPO SEMI EJECUTIVA	SIN MARCA		NEGRO	001-003-01-00054356	4,644.24	Bueno
000228	0001055	FACT	27/05/2024	52161518-0000117657-02072024-000001	0000117657	SISTEMA DE POSICIONAMIENTO GLOBAL (GPS): MODELO MAP66I	GARMIN	[redacted]	NEGRO/ROJO	000-001-01-00028890	26,277.50	Bueno

UBICACIÓN DEL BIEN

Estructura Orgánica : 004 DIRECCION FINANCIERA
División : 01 PRESUPUESTO
Departamento : 00

INSTITUCION : 0153 Comisión Reguladora de Energía Electrica

GERENCIA ADMINISTRATIVA : 001 GERENCIA CENTRAL

UNIDAD EJECUTORA : 001 COORDINACIÓN TÉCNICA

UBICACIÓN DEL BIEN

Estructura Orgánica : 004 DIRECCION FINANCIERA
División : 01 PRESUPUESTO
Departamento : 00
Sección : 00
Unidad : 00

Núm. Doc.	Número Ficha	Tipo Documento	Fecha Doc.	Número de Inventario	Item		Marca	Serie	Color	Número Documento	Costo Adquisición	Estado del Bien
000062	0000016	MEMORA	30/08/2023	43201503-0000081763-15122017-000002	0000081763	UNIDAD CENTRAL DE PROCESOS (CPU): MODELO PRODESK 400 G3 MT, PROCESADOR CORE Í5, DISCO DURO 1 TB, MEMORIA RAM 4 GB, VELOCIDAD 3.2 GHZ, TARJETA DE RED 10/100/1000, CD/DVD/QUEMADOR	HEWLETT PACKARD HP	[redacted]	NEGRO	000-001-01-0006838	14,829.02	Bueno
000064	0000014	MEMORA	30/08/2023	43211706-0000074648-15122017-000003	0000074648	TECLADO PARA PC (USB): MODELO KU-1469	HEWLETT PACKARD HP	[redacted]	NEGRO	000-001-01-0006838	658.55	Bueno
000084	0000114	MEMORA	29/03/2019	56101718-0000031467-21122018-000029	0000031467	CAJONERA: ESTRUCTURA METALICA, 3 GAVETAS, MEDIDAS 26X16X19"	SIN MARCA		GRIS	000-003-01-00039546	2,447.90	Bueno

UBICACIÓN DEL BIEN

Estructura Orgánica : 005 SECRETARIA GENERAL
División : 00 SECRETARIA GENERAL
Departamento : 00
Sección : 00
Unidad : 00

Núm. Doc.	Número Ficha	Tipo Documento	Fecha Doc.	Número de Inventario	Item		Marca	Serie	Color	Número Documento	Costo Adquisición	Estado del Bien
000080	0000086	MEMORA	08/12/2020	56101718-0000031467-21122018-000001	0000031467	CAJONERA: ESTRUCTURA METALICA, 3 GAVETAS, MEDIDAS 26X16X19"	SIN MARCA		GRIS	000-003-01-00039546	2,447.90	Bueno
000123	0000181	MEMORA	05/03/2025	56112002-0000097684-26122018-000002	0000097684	SUPERFICIE DE TRABAJO: ESTRUCTURA METALICA, PLATAFORMA FORMICA, MEDIDAS 63X24"	SIN MARCA		BEIGE	000-003-01-00039546	2,329.15	Bueno
000128	0000176	MEMORA	19/09/2024	56112002-0000097686-26122018-000001	0000097686	SUPERFICIE DE TRABAJO: ESTRUCTURA METALICA, PLATAFORMA FORMICA, MEDIDAS 32X16"	SIN MARCA		BEIGE	000-003-01-00039546	2,329.15	Bueno

UBICACIÓN DEL BIEN

Estructura Orgánica : 005 SECRETARIA GENERAL
División : 01 DEPARTAMENTO LEGAL
Departamento : 00

INSTITUCION : 0153 Comisión Reguladora de Energía Electrica

GERENCIA ADMINISTRATIVA : 001 GERENCIA CENTRAL

UNIDAD EJECUTORA : 001 COORDINACIÓN TÉCNICA

UBICACIÓN DEL BIEN

Estructura Orgánica : 005 SECRETARIA GENERAL
División : 01 DEPARTAMENTO LEGAL
Departamento : 00
Sección : 00
Unidad : 00

Núm. Doc.	Número Ficha	Tipo Documento	Fecha Doc.	Número de Inventario	Item		Marca	Serie	Color	Número Documento	Costo Adquisición	Estado del Bien
000044	0000034	MEMORA	27/03/2025	43211706-0000074648-15122017-000008	0000074648	TECLADO PARA PC (USB): MODELO KU-1469	HEWLETT PACKARD HP	[redacted]	NEGRO	000-001-01-0006838	707.30	Bueno
000008	0000566	MEMORA	13/03/2023	56112104-0000000401-26062023-000015	0000000401	SILLA GIRATORIA Y RODANTE: ESTRUCTURA METALICA, FORRO DE TELA, CON BRAZOS, TIPO SEMI EJECUTIVA	SIN MARCA		NEGRO	001-003-01-00054356	4,644.24	Bueno

UBICACIÓN DEL BIEN

Estructura Orgánica : 006 DIRECCION TECNICA
División : 00 DIRECCION TECNICA
Departamento : 00
Sección : 00
Unidad : 00

Núm. Doc.	Número Ficha	Tipo Documento	Fecha Doc.	Número de Inventario	Item		Marca	Serie	Color	Número Documento	Costo Adquisición	Estado del Bien
000053	0000025	MEMORA	19/02/2025	43201503-0000082428-15122017-000004	0000082428	UNIDAD CENTRAL DE PROCESO (CPU): MODELO PRODESK 600 G2, PROCESADOR CORE Í7, DISCO DURO 500 GB, MEMORIA RAM 8 GB, VELOCIDAD 3.4 GHZ, TARJETA DE RED 10/100/1000, CD/DVD/QUEMADOR	HEWLETT PACKARD HP	[redacted]	NEGRO	000-001-01-0006838	20,118.00	Bueno
000059	0000019	MEMORA	20/03/2025	43211902-0000062912-15122017-000003	0000062912	MONITOR PARA PC (LCD): MODELO PRODISPLAY P232, TAMAÑO 23"	HEWLETT PACKARD HP	[redacted]	NEGRO	000-001-01-0006838	3,847.35	Bueno
000077	0000003	MEMORA	25/03/2025	44111905-0000023918-15122017-000002	0000023918	PIZARRA: ESTRUCTURA FORMICA / ALUMINIO, MEDIDAS 48X96"	SIN MARCA		BLANCO/GRIS	000-001-01-00016959	2,530.00	Bueno
000022	0000070	MEMORA	24/03/2025	39121004-0000094186-20122018-000007	0000094186	UNIDAD DE SUMINISTRO DE ENERGIA (UPS): MODELO RSMART-1010	CDP	[redacted]	NEGRO	000-001-01-00017351	1,287.29	Bueno
000023	0000069	MEMORA	24/03/2025	39121004-0000094186-20122018-000006	0000094186	UNIDAD DE SUMINISTRO DE ENERGIA (UPS): MODELO RSMART-1010	CDP	[redacted]	NEGRO	000-001-01-00017351	1,287.29	Bueno
000024	0000068	MEMORA	21/03/2025	39121004-0000094186-20122018-000005	0000094186	UNIDAD DE SUMINISTRO DE ENERGIA (UPS): MODELO RSMART-1010	CDP	[redacted]	NEGRO	000-001-01-00017351	1,287.29	Bueno
000047	0000152	MEMORA	10/03/2021	56112002-0000035186-21122018-000014	0000035186		SIN MARCA		BEIGE	000-003-01-00039546	5,215.69	Bueno

INSTITUCION : 0153 Comisión Reguladora de Energía Electrica

GERENCIA ADMINISTRATIVA : 001 GERENCIA CENTRAL

UNIDAD EJECUTORA : 001 COORDINACIÓN TÉCNICA

UBICACIÓN DEL BIEN

Estructura Orgánica : 006 DIRECCION TECNICA

División : 00 DIRECCION TECNICA

Departamento : 00

Sección : 00

Unidad : 00

Núm. Doc.	Número Ficha	Tipo Documento	Fecha Doc.	Número de Inventario	Item		Marca	Serie	Color	Número Documento	Costo Adquisición	Estado del Bien
						SUPERFICIE DE TRABAJO: ESTRUCTURA METALICA, PLATAFORMA FORMICA, MEDIDAS 47X24"						
000048	0000130	MEMORA	21/03/2025	56112002-0000035186-21122018-000013	0000035186	SUPERFICIE DE TRABAJO: ESTRUCTURA METALICA, PLATAFORMA FORMICA, MEDIDAS 47X24"	SIN MARCA		BEIGE	000-003-01-00039546	5,215.69	Bueno
000052	0000126	MEMORA	01/08/2026	56112002-0000035186-21122018-000009	0000035186	SUPERFICIE DE TRABAJO: ESTRUCTURA METALICA, PLATAFORMA FORMICA, MEDIDAS 47X24"	SIN MARCA		BEIGE	000-003-01-00039546	5,215.69	Bueno
000054	0000124	MEMORA	13/05/2026	56112002-0000035186-21122018-000007	0000035186	SUPERFICIE DE TRABAJO: ESTRUCTURA METALICA, PLATAFORMA FORMICA, MEDIDAS 47X24"	SIN MARCA		BEIGE	000-003-01-00039546	5,215.69	Bueno
000058	0000120	MEMORA	29/08/2024	56112002-0000035186-21122018-000003	0000035186	SUPERFICIE DE TRABAJO: ESTRUCTURA METALICA, PLATAFORMA FORMICA, MEDIDAS 47X24"	SIN MARCA		BEIGE	000-003-01-00039546	5,215.69	Bueno
000062	0000104	MEMORA	01/01/2020	56101718-0000031467-21122018-000019	0000031467	CAJONERA: ESTRUCTURA METALICA, 3 GAVETAS, MEDIDAS 26X16X19"	SIN MARCA		GRIS	000-003-01-00039546	2,447.90	Bueno
000066	0000100	MEMORA	01/08/2026	56101718-0000031467-21122018-000015	0000031467	CAJONERA: ESTRUCTURA METALICA, 3 GAVETAS, MEDIDAS 26X16X19"	SIN MARCA		GRIS	000-003-01-00039546	2,447.90	Bueno
000067	0000099	MEMORA	05/04/2019	56101718-0000031467-21122018-000014	0000031467	CAJONERA: ESTRUCTURA METALICA, 3 GAVETAS, MEDIDAS 26X16X19"	SIN MARCA		GRIS	000-003-01-00039546	2,447.90	Bueno
000068	0000098	MEMORA	01/08/2026	56101718-0000031467-21122018-000013	0000031467	CAJONERA: ESTRUCTURA METALICA, 3 GAVETAS, MEDIDAS 26X16X19"	SIN MARCA		GRIS	000-003-01-00039546	2,447.90	Bueno
000070	0000096	MEMORA	18/03/2025	56101718-0000031467-21122018-000011	0000031467	CAJONERA: ESTRUCTURA METALICA, 3 GAVETAS, MEDIDAS 26X16X19"	SIN MARCA		GRIS	000-003-01-00039546	2,447.90	Bueno
000071	0000095	MEMORA	17/03/2025	56101718-0000031467-21122018-000010	0000031467	CAJONERA: ESTRUCTURA METALICA, 3 GAVETAS, MEDIDAS 26X16X19"	SIN MARCA		GRIS	000-003-01-00039546	2,447.90	Bueno
000072	0000094	MEMORA	19/03/2025	56101718-0000031467-21122018-000009	0000031467	CAJONERA: ESTRUCTURA METALICA, 3 GAVETAS, MEDIDAS 26X16X19"	SIN MARCA		GRIS	000-003-01-00039546	2,447.90	Bueno
000073	0000093	MEMORA	25/07/2023	56101718-0000031467-21122018-000008	0000031467	CAJONERA: ESTRUCTURA METALICA, 3 GAVETAS, MEDIDAS 26X16X19"	SIN MARCA		GRIS	000-003-01-00039546	2,447.90	Bueno
000074	0000092	MEMORA	17/03/2025	56101718-0000031467-21122018-000007	0000031467	CAJONERA: ESTRUCTURA METALICA, 3 GAVETAS, MEDIDAS 26X16X19"	SIN MARCA		GRIS	000-003-01-00039546	2,447.90	Bueno
000087	0000111	MEMORA	14/03/2025	56101718-0000031467-21122018-000026	0000031467	CAJONERA: ESTRUCTURA METALICA, 3 GAVETAS, MEDIDAS 26X16X19"	SIN MARCA		GRIS	000-003-01-00039546	2,447.90	Bueno
000003	0000292	MEMORA	01/08/2026	56112104-0000012251-18022021-000015	0000012251		SIN MARCA		NEGRO	000-003-01-00062282	5,772.55	Bueno

INSTITUCION : 0153 Comisión Reguladora de Energía Electrica

GERENCIA ADMINISTRATIVA : 001 GERENCIA CENTRAL

UNIDAD EJECUTORA : 001 COORDINACIÓN TÉCNICA

UBICACIÓN DEL BIEN

Estructura Orgánica : 006 DIRECCION TECNICA

División : 00 DIRECCION TECNICA

Departamento : 00

Sección : 00

Unidad : 00

Núm. Doc.	Número Ficha	Tipo Documento	Fecha Doc.	Número de Inventario	Item		Marca	Serie	Color	Número Documento	Costo Adquisición	Estado del Bien
000049	0000261	MEMORA	25/03/2025	56112104-0000000534-18022021-000033	0000000534	SILLA GIRATORIA Y RODANTE: ESTRUCTURA METALICA, FORRO DE CUERINA, CON BRAZOS, TIPO EJECUTIVA	SIN MARCA		NEGRO	000-003-01-00062282	5,202.26	Bueno
000053	0000257	MEMORA	21/03/2025	56112104-0000000534-18022021-000029	0000000534	SILLA GIRATORIA Y RODANTE: ESTRUCTURA METALICA, FORRO DE TELA, CON BRAZOS, TIPO SEMIEJECUTIVA.	SIN MARCA		NEGRO	000-003-01-00062282	5,202.26	Bueno
000060	0000250	MEMORA	07/08/0226	56112104-0000000534-18022021-000022	0000000534	SILLA GIRATORIA Y RODANTE: ESTRUCTURA METALICA, FORRO DE TELA, CON BRAZOS, TIPO SEMIEJECUTIVA.	SIN MARCA		NEGRO	000-003-01-00062282	5,202.26	Bueno
000067	0000243	MEMORA	25/07/2023	56112104-0000000534-18022021-000015	0000000534	SILLA GIRATORIA Y RODANTE: ESTRUCTURA METALICA, FORRO DE TELA, CON BRAZOS, TIPO SEMIEJECUTIVA.	SIN MARCA		NEGRO	000-003-01-00062282	5,202.26	Bueno
000104	0000296	MEMORA	24/03/2025	56112104-0000000534-03032021-000002	0000000534	SILLA GIRATORIA Y RODANTE: ESTRUCTURA METALICA, FORRO DE TELA, CON BRAZOS, TIPO SEMIEJECUTIVA.	SIN MARCA		NEGRO	000-003-01-00062282	5,202.26	Bueno
000119	0000307	MEMORA	14/01/2021	43201503-0000105606-09032021-000004	0000105606	UNIDAD CENTRAL DE PROCESOS (CPU): MODELO PRECISION 7820 TOWER, PROCESADOR XEON GOLD 5218, DISCO DURO 2 TB, MEMORIA RAM 32 GB, VELOCIDAD 3.9 GHZ, TARJETA DE RED 100/100/1000	DELL	[redacted]	NEGRO	000-003-01-00000940	97,532.19	Bueno
000120	0000306	MEMORA	14/03/2025	43201503-0000105606-09032021-000003	0000105606	UNIDAD CENTRAL DE PROCESOS (CPU): MODELO PRECISION 7820 TOWER, PROCESADOR XEON GOLD 5218, DISCO DURO 2 TB, MEMORIA RAM 32 GB, VELOCIDAD 3.9 GHZ, TARJETA DE RED 100/100/1000	DELL	[redacted]	NEGRO	000-003-01-00000940	97,532.19	Bueno
000133	0000322	MEMORA	14/03/2025	43211902-0000105607-09032021-000008	0000105607	MONITOR PARA PC (LCD): MODELO P2720D, TAMAÑO 27"	DELL	[redacted]	NEGRO	000-003-01-00000940	26,318.21	Bueno

INSTITUCION : 0153 Comisión Reguladora de Energía Electrica

GERENCIA ADMINISTRATIVA : 001 GERENCIA CENTRAL

UNIDAD EJECUTORA : 001 COORDINACIÓN TÉCNICA

UBICACIÓN DEL BIEN

Estructura Orgánica : 006 DIRECCION TECNICA

División : 00 DIRECCION TECNICA

Departamento : 00

Sección : 00

Unidad : 00

Núm. Doc.	Número Ficha	Tipo Documento	Fecha Doc.	Número de Inventario	Item		Marca	Serie	Color	Número Documento	Costo Adquisición	Estado del Bien
000134	0000321	MEMORA	14/03/2025	43211902-0000105607-09032021-000007	0000105607	MONITOR PARA PC (LCD): MODELO P2720D, TAMAÑO 27"	DELL	[redacted]	26318.21	000-003-01-00000940	26,318.21	Bueno
000136	0000319	MEMORA	30/06/2023	43211902-0000105607-09032021-000005	0000105607	MONITOR PARA PC (LCD): MODELO P2720D, TAMAÑO 27"	DELL	[redacted]	NEGRO	000-003-01-00000940	26,318.21	Bueno
000139	0000316	INV. NOREG	27/11/2020	43211902-0000105607-09032021-000002	0000105607	MONITOR PARA PC (LCD): MODELO P2720D, TAMAÑO 27"	DELL	[redacted]	NEGRO	000-003-01-00000940	26,318.21	Bueno
000140	0000315	INV. NOREG	27/11/2020	43211902-0000105607-09032021-000001	0000105607	MONITOR PARA PC (LCD): MODELO P2720D, TAMAÑO 27"	DELL	[redacted]	NEGRO	000-003-01-00000940	26,318.21	Bueno
000142	0000331	MEMORA	01/07/2025	43211902-0000105607-09032021-000017	0000105607	MONITOR PARA PC (LCD): MODELO P2720D, TAMAÑO 27"	DELL	[redacted]	NEGRO	000-003-01-00000940	26,318.21	Bueno
000143	0000330	MEMORA	19/03/2026	43211902-0000105607-09032021-000016	0000105607	MONITOR PARA PC (LCD): MODELO P2720D, TAMAÑO 27"	DELL	[redacted]	NEGRO	000-003-01-00000940	24,848.05	Bueno
000147	0000337	INV. NOREG	27/11/2020	43211706-0000066861-09032021-000005	0000066861	TECLADO PARA PC (USB): MODELO KB-216T	DELL		NEGRO	000-003-01-00000940	4,644.39	Bueno
000148	0000336	MEMORA	14/03/0202	43211706-0000066861-09032021-000004	0000066861	TECLADO PARA PC (USB): MODELO KB-216T	DELL		NEGRO	000-003-01-00000940	4,644.39	Bueno
000149	0000335	MEMORA	30/06/2023	43211706-0000066861-09032021-000003	0000066861	TECLADO PARA PC (USB): MODELO KB-216T	DELL		NEGRO	000-003-01-00000940	4,644.39	Bueno
000173	0000353	MEMORA	01/08/2026	56101718-0000031467-22122021-000001	0000031467	CAJONERA: ESTRUCTURA METALICA, 3 GAVETAS, MEDIDAS 26X16X19"	SIN MARCA		GRIS	001-003-01-00042278	3,852.62	Bueno
000177	0000426	MEMORA	07/08/2026	43211902-0000110249-29122021-000019	0000110249	MONITOR PARA PC (LED): MODELO M24F, TAMAÑO 24"	HEWLETT PACKARD HP	[redacted]	NEGRO/GRIS	000-001-01-00009479	4,485.00	Bueno
000186	0000417	MEMORA	07/08/2026	56101718-0000031467-29122021-000010	0000031467	CAJONERA: ESTRUCTURA METALICA, 3 GAVETAS, MEDIDAS 26X16X19"	SIN MARCA		GRIS/BEIGE	001-003-01-00042278	3,852.62	Bueno
000190	0000413	MEMORA	08/08/2026	43211902-0000110249-29122021-000015	0000110249	MONITOR PARA PC (LED): MODELO M24F, TAMAÑO 24"	HEWLETT PACKARD HP	[redacted]	NEGRO/GRIS	000-001-01-00009479	4,485.00	Bueno
000212	0000394	MEMORA	07/08/2026	43211902-0000110249-29122021-000009	0000110249	MONITOR PARA PC (LED): MODELO M24F, TAMAÑO 24"	HEWLETT PACKARD HP	[redacted]	NEGRO/GRIS	000-001-01-00009479	4,485.00	Bueno
000227	0000362	MEMORA	08/08/2026	43211508-0000110289-29122021-000005	0000110289	COMPUTADORA PORTATIL: MODELO ELITEBOOK X360 1040 G7, PROCESADOR CORE Í7, PANTALLA 14", DISCO DURO 512 GB, MEMORIA RAM 16 GB, VELOCIDAD 1.61 GHZ, TARJETA DE RED 10/100/1000	HEWLETT PACKARD HP	[redacted]	GRIS	000-001-01-00009167	51,325.65	Bueno
000238	0000371	MEMORA	08/08/2026	43211902-0000110249-29122021-000003	0000110249	MONITOR PARA PC (LED): MODELO M24F, TAMAÑO 24"	HEWLETT PACKARD HP	[redacted]	NEGRO/GRIS	000-001-01-00009479	4,485.00	Bueno
000246	0000358	MEMORA	19/03/2025	43211508-0000110289-29122021-000002	0000110289		HEWLETT PACKARD HP	[redacted]	GRIS	000-001-01-00009167	51,325.65	Bueno

INSTITUCION : 0153 Comisión Reguladora de Energía Electrica

GERENCIA ADMINISTRATIVA : 001 GERENCIA CENTRAL

UNIDAD EJECUTORA : 001 COORDINACIÓN TÉCNICA

UBICACIÓN DEL BIEN

Estructura Orgánica : 006 DIRECCION TECNICA

División : 00 DIRECCION TECNICA

Departamento : 00

Sección : 00

Unidad : 00

Núm. Doc.	Número Ficha	Tipo Documento	Fecha Doc.	Número de Inventario	Item		Marca	Serie	Color	Número Documento	Costo Adquisición	Estado del Bien
						COMPUTADORA PORTATIL: MODELO ELITEBOOK X360 1040 G7, PROCESADOR CORE Í7, PANTALLA 14", DISCO DURO 512 GB, MEMORIA RAM 16 GB, VELOCIDAD 1.61 GHZ, TARJETA DE RED 10/100/1000						
000249	0000356	MEMORA	08/10/2024	43211902-0000110249-29122021-000001	0000110249	MONITOR PARA PC (LED): MODELO M24F, TAMAÑO 24"	HEWLETT PACKARD HP	[redacted]	NEGRO/GRIS	000-001-01-00009479	4,485.00	Bueno
000015	0000580	MEMORA	24/03/2025	56112002-0000000039-27062023-000008	0000000039	SUPERFICIE DE TRABAJO: ESTRUCTURA DE MADERA, PLATAFORMA FORMICA, MEDIDAS 47X23.5"	SIN MARCA		CAFE	001-003-01-00054356	5,785.89	Bueno
000020	0000577	MEMORA	01/02/2026	56112002-0000000039-27062023-000005	0000000039	SUPERFICIE DE TRABAJO: ESTRUCTURA DE MADERA, PLATAFORMA FORMICA, MEDIDAS 47X23.5"	SIN MARCA		CAFE	001-003-01-00054356	5,785.89	Bueno
000021	0000576	MEMORA	01/08/2026	56112002-0000000039-27062023-000004	0000000039	SUPERFICIE DE TRABAJO: ESTRUCTURA DE MADERA, PLATAFORMA FORMICA, MEDIDAS 47X23.5"	SIN MARCA		CAFE	001-003-01-00054356	5,785.89	Bueno
000036	0000591	FACT	07/02/2023	56112002-0000000039-28062023-000001	0000000039	SUPERFICIE DE TRABAJO: ESTRUCTURA DE MADERA, PLATAFORMA FORMICA, MEDIDAS 47X23.5"	SIN MARCA		CAFE	001-003-01-00053639	5,785.89	Bueno
000037	0000590	MEMORA	20/03/2025	56101718-0000031467-28062023-000002	0000031467	CAJONERA: ESTRUCTURA METALICA, 3 GAVETAS, MEDIDAS 26X16X19"	SIN MARCA		CAFE	001-003-01-00053639	2,447.90	Bueno
000038	0000589	FACT	07/02/2023	56101718-0000031467-28062023-000001	0000031467	CAJONERA: ESTRUCTURA METALICA, 3 GAVETAS, MEDIDAS 26X16X19"	SIN MARCA		CAFE	001-003-01-00053639	2,447.90	Bueno
000047	0000604	FACT	01/06/2023	44111905-0000002631-28062023-000001	0000002631	PIZARRA: ESTRUCTURA FORMICA / ALUMINIO, MEDIDAS 36X48".	SIN MARCA		BLANCO/GRIS	000-004-01-00008519	1,868.75	Bueno
000063	0000618	MEMORA	01/08/2026	43211902-0000117201-06072023-000009	0000117201	MONITOR PARA PC (LED): MODELO P24 G5, TAMAÑO 24"	HEWLETT PACKARD HP	[redacted]	NEGRO	000-001-01-00011820	4,140.00	Bueno
000071	0000613	MEMORA	01/08/2026	43211902-0000117201-06072023-000004	0000117201	MONITOR PARA PC (LED): MODELO P24 G5, TAMAÑO 24"	HEWLETT PACKARD HP	[redacted]	NEGRO	000-001-01-00011820	4,140.00	Bueno
000072	0000622	MEMORA	24/03/2025	43211902-0000117201-06072023-000013	0000117201	MONITOR PARA PC (LED): MODELO P24 G5, TAMAÑO 24"	HEWLETT PACKARD HP	[redacted]	NEGRO	000-001-01-00011820	4,140.00	Bueno
000151	0000695	FACT	12/09/2023	56101530-0000103230-10102023-000001	0000103230	GABINETE: ESTRUCTURA METALICA, 2 PUERTAS, 3 DEPOSITOS, MEDIDAS 39X47X18"	IPSA		NEGRO	001-003-01-00057591	7,940.58	Bueno
000152	0000694	FACT	12/09/2023	56112104-0000014709-10102023-000002	0000014709	SILLA FIJA: ESTRUCTURA METALICA, FORRO DE CUERINA, CON BRAZOS, TIPO DE ESPERA	SIN MARCA		NEGRO	001-003-01-00057591	1,336.28	Bueno

INSTITUCION : 0153 Comisión Reguladora de Energía Electrica

GERENCIA ADMINISTRATIVA : 001 GERENCIA CENTRAL

UNIDAD EJECUTORA : 001 COORDINACIÓN TÉCNICA

UBICACIÓN DEL BIEN

Estructura Orgánica : 006 DIRECCION TECNICA

División : 00 DIRECCION TECNICA

Departamento : 00

Sección : 00

Unidad : 00

Núm. Doc.	Número Ficha	Tipo Documento	Fecha Doc.	Número de Inventario	Item		Marca	Serie	Color	Número Documento	Costo Adquisición	Estado del Bien
000153	0000693	FACT	12/09/2023	56112104-0000014709-10102023-000001	0000014709	SILLA FIJA: ESTRUCTURA METALICA, FORRO DE CUERINA, CON BRAZOS, TIPO DE ESPERA	SIN MARCA		NEGRO	001-003-01-00057591	1,336.28	Bueno
000154	0000692	FACT	12/09/2023	56112104-0000011130-10102023-000004	0000011130	SILLA GIRATORIA Y RODANTE: ESTRUCTURA PLASTICA, FORRO DE TELA, SIN BRAZOS, TIPO SECRETARIAL	SIN MARCA		NEGRO	001-003-01-00057591	2,099.65	Bueno
000155	0000691	FACT	12/09/2023	56112104-0000011130-10102023-000003	0000011130	SILLA GIRATORIA Y RODANTE: ESTRUCTURA PLASTICA, FORRO DE TELA, SIN BRAZOS, TIPO SECRETARIAL	SIN MARCA		NEGRO	001-003-01-00057591	2,099.65	Bueno
000156	0000690	FACT	12/09/2023	56112104-0000011130-10102023-000002	0000011130	SILLA GIRATORIA Y RODANTE: ESTRUCTURA PLASTICA, FORRO DE TELA, SIN BRAZOS, TIPO SECRETARIAL	SIN MARCA		NEGRO	001-003-01-00057591	2,099.65	Bueno
000157	0000689	FACT	12/09/2023	56112104-0000011130-10102023-000001	0000011130	SILLA GIRATORIA Y RODANTE: ESTRUCTURA PLASTICA, FORRO DE TELA, SIN BRAZOS, TIPO SECRETARIAL	SIN MARCA		NEGRO	001-003-01-00057591	2,099.65	Bueno
000158	0000688	FACT	12/09/2023	56101706-0000012401-10102023-000001	0000012401	MESA DE CONFERENCIA: ESTRUCTURA MADERA, PLATAFORMA FORMICA, MEDIDAS 29X48.5"	SIN MARCA		NEGRO	001-003-01-00057591	2,982.13	Bueno
000163	0000705	FACT	09/10/2023	41111717-0000016354-18102023-000002	0000016354	BINOCULARES: SIN MODELO	SIN MARCA		NEGRO	000-001-01-00001107	2,875.00	Bueno
000164	0000704	FACT	09/10/2023	41111717-0000016354-18102023-000001	0000016354	BINOCULARES: SIN MODELO	SIN MARCA		NEGRO	000-001-01-00001107	2,875.00	Bueno
000262	0000796	FACT	12/09/2023	56112002-0000035186-19122023-000002	0000035186	SUPERFICIE DE TRABAJO: ESTRUCTURA METALICA, PLATAFORMA FORMICA, MEDIDAS 47X24"	SIN MARCA		CAFÉ	001-003-01-00057591	2,934.21	Bueno
000263	0000803	MEMORA	07/08/2026	56112002-0000035186-19122023-000004	0000035186	SUPERFICIE DE TRABAJO: ESTRUCTURA METALICA, PLATAFORMA FORMICA, MEDIDAS 47X24"	SIN MARCA		BEIGE	001-003-01-00057591	2,934.21	Bueno
000264	0000795	FACT	12/09/2023	56112002-0000035186-19122023-000001	0000035186	SUPERFICIE DE TRABAJO: ESTRUCTURA METALICA, PLATAFORMA FORMICA, MEDIDAS 47X24"	SIN MARCA		BEIGE	001-003-01-00057591	2,934.21	Bueno
000271	0000793	FACT	12/09/2023	56112104-0000000401-19122023-000002	0000000401	SILLA GIRATORIA Y RODANTE: ESTRUCTURA METALICA, FORRO DE TELA, CON BRAZOS, TIPO SEMI EJECUTIVA	SIN MARCA		NEGRO	001-003-01-00057591	5,592.66	Bueno
000275	0000807	FACT	12/09/2023	56101718-0000009794-19122023-000001	0000009794	CAJONERA: ESTRUCTURA METALICA, GAVETAS 3, MEDIDAS 24X23X17".	SIN MARCA		CAFE	001-003-01-00057591	2,058.70	Bueno

INSTITUCION : 0153 Comisión Reguladora de Energía Electrica

GERENCIA ADMINISTRATIVA : 001 GERENCIA CENTRAL

UNIDAD EJECUTORA : 001 COORDINACIÓN TÉCNICA

UBICACIÓN DEL BIEN

Estructura Orgánica : 006 DIRECCION TECNICA

División : 00 DIRECCION TECNICA

Departamento : 00

Sección : 00

Unidad : 00

Núm. Doc.	Número Ficha	Tipo Documento	Fecha Doc.	Número de Inventario	Item		Marca	Serie	Color	Número Documento	Costo Adquisición	Estado del Bien
000281	0000811	FACT	12/09/2023	56101718-0000009794-19122023-000005	0000009794	CAJONERA: ESTRUCTURA METALICA, GAVETAS 3, MEDIDAS 24X23X17".	SIN MARCA		BEIGE	001-003-01-00057591	2,058.70	Bueno
000285	0000817	MEMORA	01/07/2025	43231512-0000120319-20122023-000002	0000120319	SOFTWARE DE GESTION DE LICENCIA: MICROSOFT PROJECT PLAN 3	MICROSOFT			000-001-01-00000153	9,077.81	Bueno
000286	0000816	FACT	27/11/2023	43231512-0000120319-20122023-000001	0000120319	SOFTWARE DE GESTION DE LICENCIA: MICROSOFT PROJECT PLAN 3	MICROSOFT			000-001-01-00000153	9,077.81	Bueno
000289	0000822	FACT	31/10/2023	52161518-0000117657-21122023-000002	0000117657	SISTEMA DE POSICIONAMIENTO GLOBAL (GPS): MODELO MAP66I	GARMIN		NEGRO	000-001-01-00000459	24,667.50	Bueno
000290	0000821	FACT	31/10/2023	52161518-0000117657-21122023-000001	0000117657	SISTEMA DE POSICIONAMIENTO GLOBAL (GPS): MODELO MAP66I	GARMIN		NEGRO	000-001-01-00000459	24,667.50	Bueno
000291	0000820	FACT	31/10/2023	41113642-0000120306-21122023-000001	0000120306	COMPROBADOR DE CIRCUITOS (CAMARA TERMOGRAFICA): MODELO TIS20+MAX	FLUKE	[redacted]	AMARILLA/GRIS	000-001-01-00000459	156,601.25	Bueno
000295	0000826	MEMORA	01/07/2025	41113628-0000100611-21122023-000004	0000100611	ANALIZADOR DE CALIDAD DE ENERGIA: MODELO KEW6315	KYORITSU	[redacted]	AZUL/NEGRO	000-001-01-00002351	196,880.00	Bueno
000296	0000825	MEMORA	21/03/2025	41113628-0000100611-21122023-000003	0000100611	ANALIZADOR DE CALIDAD DE ENERGIA: MODELO KEW6315	KYORITSU	[redacted]	AZUL/NEGRO	000-001-01-00002351	196,800.00	Bueno
000297	0000824	FACT	14/11/2023	41113628-0000100611-21122023-000002	0000100611	ANALIZADOR DE CALIDAD DE ENERGIA: MODELO KEW6315	KYORITSU	[redacted]	AZUL/NEGRO	000-001-01-00002351	196,800.00	Bueno
000298	0000823	FACT	14/11/2023	41113628-0000100611-21122023-000001	0000100611	ANALIZADOR DE CALIDAD DE ENERGIA: MODELO KEW6315	KYORITSU	[redacted]	AZUL/NEGRO	000-001-01-00002351	196,880.00	Bueno
000302	0000831	FACT	03/11/2023	41113630-0000038465-21122023-000002	0000038465	MULTIMETRO (TESTER): SIN MODELO	FLUKE	[redacted]	AMARILLA/ROJO	000-002-01-00000126	87,400.00	Bueno
000308	0000839	MEMORA	01/08/2026	43211902-0000117201-22122023-000008	0000117201	MONITOR PARA PC (LED): MODELO P24 G5, TAMAÑO 24"	HEWLETT PACKARD HP	[redacted]	NEGRO	000-001-01-00039058	6,037.50	Bueno
000310	0000837	MEMORA	01/08/2026	43211902-0000117201-22122023-000006	0000117201	MONITOR PARA PC (LED): MODELO P24 G5, TAMAÑO 24"	HEWLETT PACKARD HP	[redacted]	NEGRO	000-001-01-00039058	6,037.50	Bueno
000061	0000907	INV. NOREG	03/11/2023	41113630-0000038465-20052024-000001	0000038465	MULTIMETRO (TESTER): SIN MODELO	FLUKE	[redacted]	AMARILLO/ROJO	000-002-01-00000126	23,000.00	Bueno
000071	0000914	INV. NOREG	16/12/2022	43211508-0000110289-21052024-000002	0000110289	COMPUTADORA PORTATIL: MODELO ELITEBOOK X360 1040 G7, PROCESADOR CORE Í7, PANTALLA 14", DISCO DURO 512 GB, MEMORIA RAM 16 GB, VELOCIDAD 1.61 GHZ, TARJETA DE RED 10/100/1000	HEWLETT PACKARD HP	[redacted]	GRIS	000-001-01-00011400	36,340.00	Bueno
000079	0000922	MEMORA	01/08/2026	43211508-0000110289-21052024-000010	0000110289		HEWLETT PACKARD HP	[redacted]	GRIS	000-001-01-00011400	36,340.00	Bueno

INSTITUCION : 0153 Comisión Reguladora de Energía Electrica

GERENCIA ADMINISTRATIVA : 001 GERENCIA CENTRAL

UNIDAD EJECUTORA : 001 COORDINACIÓN TÉCNICA

UBICACIÓN DEL BIEN

Estructura Orgánica : 006 DIRECCION TECNICA

División : 00 DIRECCION TECNICA

Departamento : 00

Sección : 00

Unidad : 00

Núm. Doc.	Número Ficha	Tipo Documento	Fecha Doc.	Número de Inventario	Item		Marca	Serie	Color	Número Documento	Costo Adquisición	Estado del Bien
						COMPUTADORA PORTATIL: MODELO ELITEBOOK X360 1040 G7, PROCESADOR CORE Í7, PANTALLA 14", DISCO DURO 512 GB, MEMORIA RAM 16 GB, VELOCIDAD 1.61 GHZ, TARJETA DE RED 10/100/1000						
000097	0000934	FACT	26/03/2024	56112002-0000030031-29052024-000004	0000030031	SUPERFICIE DE TRABAJO: ESTRUCTURA METALICA, PLATAFORMA FORMICA, MEDIDAS 29X47X24"	SIN MARCA		BEIGE	000-003-01-00105426	5,000.00	Bueno
000099	0000933	FACT	26/03/2024	56112002-0000030031-29052024-000003	0000030031	SUPERFICIE DE TRABAJO: ESTRUCTURA METALICA, PLATAFORMA FORMICA, MEDIDAS 29X47X24"	SIN MARCA		BEIGE	000-003-01-00105426	5,000.00	Bueno
000102	0000932	MEMORA	15/10/2024	56112002-0000030031-29052024-000002	0000030031	SUPERFICIE DE TRABAJO: ESTRUCTURA METALICA, PLATAFORMA FORMICA, MEDIDAS 29X47X24"	SIN MARCA		BEIGE	000-003-01-00105426	5,000.00	Bueno
000104	0000931	FACT	26/03/2024	56112002-0000030031-29052024-000001	0000030031	SUPERFICIE DE TRABAJO: ESTRUCTURA METALICA, PLATAFORMA FORMICA, MEDIDAS 29X47X24"	SIN MARCA		BEIGE	000-003-01-00105426	5,000.00	Bueno
000114	0000967	MEMORA	21/03/2025	56101718-0000031467-30052024-000017	0000031467	CAJONERA: ESTRUCTURA METALICA, 3 GAVETAS, MEDIDAS 26X16X19"	SIN MARCA		BEIGE	000-003-01-00105426	2,892.45	Bueno
000117	0000955	FACT	26/03/2024	56101718-0000031467-30052024-000005	0000031467	CAJONERA: ESTRUCTURA METALICA, 3 GAVETAS, MEDIDAS 26X16X19"	SIN MARCA		BEIGE	000-003-01-00105426	2,892.45	Bueno
000118	0000954	FACT	26/03/2024	56101718-0000031467-30052024-000004	0000031467	CAJONERA: ESTRUCTURA METALICA, 3 GAVETAS, MEDIDAS 26X16X19"	SIN MARCA		BEIGE	000-003-01-00105426	2,892.45	Bueno
000121	0000952	MEMORA	15/10/2024	56101718-0000031467-30052024-000002	0000031467	CAJONERA: ESTRUCTURA METALICA, 3 GAVETAS, MEDIDAS 26X16X19"	SIN MARCA		BEIGE	000-003-01-00105426	2,892.45	Bueno
000122	0000951	FACT	26/03/2024	56101718-0000031467-30052024-000001	0000031467	CAJONERA: ESTRUCTURA METALICA, 3 GAVETAS, MEDIDAS 26X16X19"	SIN MARCA		BEIGE	000-003-01-00105426	2,892.45	Bueno
000133	0000973	FACT	26/03/2024	56112002-0000010194-30052024-000003	0000010194	SUPERFICIE DE TRABAJO: ESTRUCTURA DE MADERA, PLATAFORMA FORMICA, TIPO L, MEDIDAS 54X30X24"	SIN MARCA		CAFE/NEGRO	000-003-01-00105426	6,239.79	Bueno
000135	0000972	FACT	26/03/2024	56112002-0000010194-30052024-000002	0000010194	SUPERFICIE DE TRABAJO: ESTRUCTURA DE MADERA, PLATAFORMA FORMICA, TIPO L, MEDIDAS 54X30X24"	SIN MARCA		CAFE/NEGRO	000-003-01-00105426	6,239.79	Bueno
000136	0000971	FACT	26/03/2024	56112002-0000010194-30052024-000001	0000010194	SUPERFICIE DE TRABAJO: ESTRUCTURA DE MADERA, PLATAFORMA FORMICA, TIPO L, MEDIDAS 54X30X24"	SIN MARCA		CAFE/NEGRO	000-003-01-00105426	6,239.79	Bueno
000216	0001044	FACT	19/04/2024	52161505-0000097324-01072024-000001	0000097324		SAMSUNG	[redacted]	NEGRO	001-001-01-	16,100.00	Bueno

INSTITUCION : 0153 Comisión Reguladora de Energía Electrica

GERENCIA ADMINISTRATIVA : 001 GERENCIA CENTRAL

UNIDAD EJECUTORA : 001 COORDINACIÓN TÉCNICA

UBICACIÓN DEL BIEN

Estructura Orgánica : 006 DIRECCION TECNICA

División : 00 DIRECCION TECNICA

Departamento : 00

Sección : 00

Unidad : 00

Núm. Doc.	Número Ficha	Tipo Documento	Fecha Doc.	Número de Inventario	Item		Marca	Serie	Color	Número Documento	Costo Adquisición	Estado del Bien
						TELEVISOR A COLOR (LED): MODELO UN50-NU7090, TAMAÑO 50"				00000243		
000229	0001057	FACT	08/05/2024	45111802-0000005858-02072024-000001	0000005858	SOPORTE PARA TELEVISOR: ESTRUCTURA METALICA.	SIN MARCA		NEGRO	000-001-01-00001309	3,714.50	Bueno
000085	0001276	FACT	03/01/2025	43231511-0000054237-03062025-000001	0000054237	SOFTWARE PARA LA OPTIMIZACION DE LA RED DE DISTRIBUCION DE ENERGIA: SIN MODELO	CYME			2024-223M	1,028,550.18	Bueno
000184	0001370	FACT	12/12/2025	43231511-0000054237-16122025-000001	0000054237	SOFTWARE PARA LA OPTIMIZACION DE LA RED DE DISTRIBUCION DE ENERGIA: SIN MODELO	CYME			2025-102M	1,106,895.91	Bueno
000259	0001473	MEMORA	26/02/2026	43211508-0000137855-22122025-000022	0000137855	COMPUTADORA PORTATIL: MODELO ALIENWARE X16 R2, PROCESADOR CORE ULTRA 9, PANTALLA 16", DISCO DURO 1 TB, MEMORIA RAM 32 GB, VELOCIDAD 2.70 GHZ, TARJETA DE RED 10/100/1000	DELL	[redacted]	AZUL	000-003-01-00004844	100,590.50	Bueno
000260	0001472	MEMORA	26/02/2026	43211508-0000137855-22122025-000021	0000137855	COMPUTADORA PORTATIL: MODELO ALIENWARE X16 R2, PROCESADOR CORE ULTRA 9, PANTALLA 16", DISCO DURO 1 TB, MEMORIA RAM 32 GB, VELOCIDAD 2.70 GHZ, TARJETA DE RED 10/100/1000	DELL	[redacted]	AZUL	000-003-01-00004844	100,590.50	Bueno
000261	0001471	MEMORA	26/02/2026	43211508-0000137855-22122025-000020	0000137855	COMPUTADORA PORTATIL: MODELO ALIENWARE X16 R2, PROCESADOR CORE ULTRA 9, PANTALLA 16", DISCO DURO 1 TB, MEMORIA RAM 32 GB, VELOCIDAD 2.70 GHZ, TARJETA DE RED 10/100/1000	DELL	[redacted]	AZUL	000-003-01-00004844	100,590.50	Bueno
000263	0001469	MEMORA	26/02/2026	43211508-0000137855-22122025-000018	0000137855	COMPUTADORA PORTATIL: MODELO ALIENWARE X16 R2, PROCESADOR CORE ULTRA 9, PANTALLA 16", DISCO DURO 1 TB, MEMORIA RAM 32 GB, VELOCIDAD 2.70 GHZ, TARJETA DE RED 10/100/1000	DELL	[redacted]	AZUL	000-003-01-00004844	100,590.50	Bueno
000266	0001466	MEMORA	28/05/2026	43211508-0000137855-22122025-000015	0000137855	COMPUTADORA PORTATIL: MODELO ALIENWARE X16 R2, PROCESADOR CORE ULTRA 9, PANTALLA 16", DISCO DURO 1 TB, MEMORIA RAM 32 GB, VELOCIDAD 2.70 GHZ, TARJETA DE RED 10/100/1000	DELL	[redacted]	AZUL	000-003-01-00004844	100,590.50	Bueno
000268	0001464	MEMORA	26/02/2026	43211508-0000137855-22122025-000013	0000137855		DELL	[redacted]	AZUL	000-003-01-00004844	100,590.50	Bueno

INSTITUCION : 0153 Comisión Reguladora de Energía Electrica

GERENCIA ADMINISTRATIVA : 001 GERENCIA CENTRAL

UNIDAD EJECUTORA : 001 COORDINACIÓN TÉCNICA

UBICACIÓN DEL BIEN

Estructura Orgánica : 006 DIRECCION TECNICA
División : 00 DIRECCION TECNICA
Departamento : 00
Sección : 00
Unidad : 00

Núm. Doc.	Número Ficha	Tipo Documento	Fecha Doc.	Número de Inventario	Item		Marca	Serie	Color	Número Documento	Costo Adquisición	Estado del Bien
000269	0001463	MEMORA	26/02/2026	43211508-0000137855-22122025-000012	0000137855	COMPUTADORA PORTATIL: MODELO ALIENWARE X16 R2, PROCESADOR CORE ULTRA 9, PANTALLA 16", DISCO DURO 1 TB, MEMORIA RAM 32 GB, VELOCIDAD 2.70 GHZ, TARJETA DE RED 10/100/1000	DELL	[redacted]	AZUL	000-003-01-00004844	100,590.50	Bueno
000270	0001462	MEMORA	01/08/2026	43211508-0000137855-22122025-000011	0000137855	COMPUTADORA PORTATIL: MODELO ALIENWARE X16 R2, PROCESADOR CORE ULTRA 9, PANTALLA 16", DISCO DURO 1 TB, MEMORIA RAM 32 GB, VELOCIDAD 2.70 GHZ, TARJETA DE RED 10/100/1000	DELL	[redacted]	AZUL	000-003-01-00004844	100,590.50	Bueno
000272	0001460	MEMORA	08/08/2026	43211508-0000137855-22122025-000009	0000137855	COMPUTADORA PORTATIL: MODELO ALIENWARE X16 R2, PROCESADOR CORE ULTRA 9, PANTALLA 16", DISCO DURO 1 TB, MEMORIA RAM 32 GB, VELOCIDAD 2.70 GHZ, TARJETA DE RED 10/100/1000	DELL	[redacted]	AZUL	000-003-01-00004844	100,590.50	Bueno
000276	0001456	MEMORA	07/08/2026	43211508-0000137855-22122025-000005	0000137855	COMPUTADORA PORTATIL: MODELO ALIENWARE X16 R2, PROCESADOR CORE ULTRA 9, PANTALLA 16", DISCO DURO 1 TB, MEMORIA RAM 32 GB, VELOCIDAD 2.70 GHZ, TARJETA DE RED 10/100/1000	DELL	[redacted]	AZUL	000-003-01-00004844	100,590.50	Bueno
000006	0001487	FACT	05/05/2026	43211508-0000139425-04062026-000001	0000139425	COMPUTADORA PORTATIL: MODELO SURFACE 2037, PROCESADOR CORE X1E80100, PANTALLA 15", DISCO DURO 1 TB, MEMORIA RAM 32 GB, VELOCIDAD 3.40 GHZ, TARJETA DE RED 10/100/1000	MICROSOFT	[redacted]	NEGRO	000-002-01-00000493	90,850.00	Bueno

UBICACIÓN DEL BIEN

Estructura Orgánica : 006 DIRECCION TECNICA
División : 01 DEPARTAMENTO DE TARIFAS
Departamento : 00
00

INSTITUCION : 0153 Comisión Reguladora de Energía Electrica

GERENCIA ADMINISTRATIVA : 001 GERENCIA CENTRAL

UNIDAD EJECUTORA : 001 COORDINACIÓN TÉCNICA

UBICACIÓN DEL BIEN

Estructura Orgánica : 006 DIRECCION TECNICA
División : 01 DEPARTAMENTO DE TARIFAS
Departamento : 00
Sección : 00
Unidad : 00

Núm. Doc.	Número Ficha	Tipo Documento	Fecha Doc.	Número de Inventario	Item		Marca	Serie	Color	Número Documento	Costo Adquisición	Estado del Bien
000056	0000022	MEMORA	10/10/2024	43211706-0000074648-15122017-000005	0000074648	TECLADO PARA PC (USB): MODELO KU-1469	HEWLETT PACKARD HP	[redacted]	NEGRO	000-001-01-0006838	707.30	Bueno
000057	0000021	MEMORA	20/10/2025	43201503-0000082428-15122017-000003	0000082428	UNIDAD CENTRAL DE PROCESO (CPU): MODELO PRODESK 600 G2, PROCESADOR CORE Í7, DISCO DURO 500 GB, MEMORIA RAM 8 GB, VELOCIDAD 3.4 GHZ, TARJETA DE RED 10/100/1000, CD/DVD/QUEMADOR	HEWLETT PACKARD HP	[redacted]	NEGRO	000-001-01-0006838	20,118.00	Bueno
000129	0000326	INV. NOREG	27/11/2020	43211902-0000105607-09032021-000012	0000105607	MONITOR PARA PC (LCD): MODELO P2720D, TAMAÑO 27"	DELL	[redacted]	NEGRO	000-003-01-00000940	26,318.21	Bueno
000130	0000325	INV. NOREG	27/11/2020	43211902-0000105607-09032021-000011	0000105607	MONITOR PARA PC (LCD): MODELO P2720D, TAMAÑO 27"	DELL	[redacted]	NEGRO	000-003-01-00000940	26,318.21	Bueno
000002	0000594	FACT	14/03/2023	56112104-0000015670-28062023-000001	0000015670	SILLA GIRATORIA Y RODANTE: ESTRUCTURA METALICA, FORRO DE TELA, SIN BRAZOS, TIPO SECRETARIAL	SIN MARCA		NEGRO	001-003-01-00054377	1,588.72	Bueno
000079	0000632	FACT	14/03/2023	56101706-0000015537-13072023-000001	0000015537	MESA DE CONFERENCIA: ESTRUCTURA MADERA, PLATAFORMA FORMICA, MEDIDAS 35.5X71X30"	SIN MARCA		CAFE	001-003-01-00054377	5,676.79	Bueno
000081	0000631	FACT	14/03/2023	56112104-0000011130-13072023-000004	0000011130	SILLA GIRATORIA Y RODANTE: ESTRUCTURA PLASTICA, FORRO DE TELA, SIN BRAZOS, TIPO SECRETARIAL	SIN MARCA		NEGRO	001-003-01-00054377	1,588.72	Bueno
000082	0000630	FACT	14/03/2023	56112104-0000011130-13072023-000003	0000011130	SILLA GIRATORIA Y RODANTE: ESTRUCTURA PLASTICA, FORRO DE TELA, SIN BRAZOS, TIPO SECRETARIAL	SIN MARCA		NEGRO	001-003-01-00054377	1,588.72	Bueno
000084	0000628	FACT	14/03/2023	56112104-0000011130-13072023-000001	0000011130	SILLA GIRATORIA Y RODANTE: ESTRUCTURA PLASTICA, FORRO DE TELA, SIN BRAZOS, TIPO SECRETARIAL	SIN MARCA		NEGRO	001-003-01-00054377	1,588.72	Bueno

UBICACIÓN DEL BIEN

Estructura Orgánica : 006 DIRECCION TECNICA
División : 02 DEPARTAMENTO DE MERCADOS
Departamento : 00
Sección : 00
Unidad : 00

INSTITUCION : 0153 Comisión Reguladora de Energía Electrica

GERENCIA ADMINISTRATIVA : 001 GERENCIA CENTRAL

UNIDAD EJECUTORA : 001 COORDINACIÓN TÉCNICA

UBICACIÓN DEL BIEN

Estructura Orgánica : 006 DIRECCION TECNICA
División : 02 DEPARTAMENTO DE MERCADOS
Departamento : 00
Sección : 00
Unidad : 00

Núm. Doc.	Número Ficha	Tipo Documento	Fecha Doc.	Número de Inventario	Item		Marca	Serie	Color	Número Documento	Costo Adquisición	Estado del Bien
000228	0000361	FACT	24/05/2021	43211508-0000110286-29122021-000001	0000110286	COMPUTADORA PORTATIL: MODELO ZBOOK FIREFLY 15 G7, PROCESADOR CORE Í7, PANTALLA 15.6", DISCO DURO 512 GB, MEMORIA RAM 16 GB, VELOCIDAD 2.30 GHZ, TARJETA RED 10/100/1000	HEWLETT PACKARD HP	[redacted]	GRIS	000-001-01-00008711	42,784.60	Bueno

UBICACIÓN DEL BIEN

Estructura Orgánica : 006 DIRECCION TECNICA
División : 03 DEPARTAMENTO DE FISCALIZACION
Departamento : 00
Sección : 00
Unidad : 00

Núm. Doc.	Número Ficha	Tipo Documento	Fecha Doc.	Número de Inventario	Item		Marca	Serie	Color	Número Documento	Costo Adquisición	Estado del Bien
000127	0000328	INV. NOREG	27/11/2020	43211902-0000105607-09032021-000014	0000105607	MONITOR PARA PC (LCD): MODELO P2720D, TAMAÑO 27"	DELL	[redacted]	NEGRO	000-003-01-00000940	26,318.21	Bueno
000145	0000339	INV. NOREG	27/11/2020	43211706-0000066861-09032021-000007	0000066861	TECLADO PARA PC (USB): MODELO KB-216T	DELL		NEGRO	000-003-01-00000940	4,644.39	Bueno
000032	0000593	FACT	07/02/2023	56112002-0000000039-28062023-000003	0000000039	SUPERFICIE DE TRABAJO: ESTRUCTURA DE MADERA, PLATAFORMA FORMICA, MEDIDAS 47X23.5"	SIN MARCA		CAFE	001-003-01-00053639	8,233.79	Bueno
000035	0000592	MEMORA	07/02/2023	56112002-0000000039-28062023-000002	0000000039	SUPERFICIE DE TRABAJO: ESTRUCTURA DE MADERA, PLATAFORMA FORMICA, MEDIDAS 47X23.5"	SIN MARCA		CAFE	001-003-01-00053639	5,785.89	Bueno
000040	0000599	FACT	04/02/2023	56112104-0000000401-28062023-000004	0000000401	SILLA GIRATORIA Y RODANTE: ESTRUCTURA METALICA, FORRO DE TELA, CON BRAZOS, TIPO SEMI EJECUTIVA	SIN MARCA		NEGRO	001-003-01-00053578	4,644.24	Bueno
000062	0000612	FACT	21/03/2023	43211902-0000117201-06072023-000003	0000117201	MONITOR PARA PC (LED): MODELO P24 G5, TAMAÑO 24"	HEWLETT PACKARD HP	[redacted]	NEGRO	000-001-01-00011820	4,140.00	Bueno
000070	0000610	FACT	21/03/2023	43211902-0000117201-06072023-000001	0000117201	MONITOR PARA PC (LED): MODELO P24 G5, TAMAÑO 24"	HEWLETT PACKARD HP	[redacted]	NEGRO	000-001-01-000820	4,140.00	Bueno

INSTITUCION : 0153 Comisión Reguladora de Energía Electrica

GERENCIA ADMINISTRATIVA : 001 GERENCIA CENTRAL

UNIDAD EJECUTORA : 001 COORDINACIÓN TÉCNICA

UBICACIÓN DEL BIEN

Estructura Orgánica : 006 DIRECCION TECNICA
División : 03 DEPARTAMENTO DE FISCALIZACION
Departamento : 00
Sección : 00
Unidad : 00

Núm. Doc.	Número Ficha	Tipo Documento	Fecha Doc.	Número de Inventario	Item		Marca	Serie	Color	Número Documento	Costo Adquisición	Estado del Bien
000074	0000623	MEMORA	10/05/2023	52161505-0000117240-10072023-000001	0000117240	TELEVISOR A COLOR (LED): MODELO DHI-LTV65SN400, TAMAÑO 65"	DAHUA	[redacted]	NEGRO	001-001-01-00014814	15,985.00	Bueno
000090	0000636	FACT	07/08/2023	43211509-0000115253-07092023-000001	0000115253	COMPUTADORA PORTATIL (TABLETA): MODELO GALAXY TAB S8	SAMSUNG	[redacted]	NEGRO	000-001-01-00000455	26,047.50	Bueno
000091	0000637	FACT	07/08/2023	43211509-0000115253-07092023-000002	0000115253	COMPUTADORA PORTATIL (TABLETA): MODELO GALAXY TAB S8	SAMSUNG	[redacted]	NEGRO	000-001-01-00000455	26,047.50	Bueno
000092	0000639	FACT	07/08/2023	43211509-0000115253-07092023-000004	0000115253	COMPUTADORA PORTATIL (TABLETA): MODELO GALAXY TAB S8	SAMSUNG	[redacted]	NEGRO	000-001-01-00000455	26,047.50	Bueno
000093	0000638	FACT	07/08/2023	43211509-0000115253-07092023-000003	0000115253	COMPUTADORA PORTATIL (TABLETA): MODELO GALAXY TAB S8	SAMSUNG	[redacted]	NEGRO	000-001-01-00000455	26,047.50	Bueno
000146	0000979	FACT	26/03/2024	56112104-0000012251-03062024-000001	0000012251	SILLA GIRATORIA Y RODANTE: ESTRUCTURA METALICA, FORRO DE CUERINA, CON BRAZOS, TIPO EJECUTIVA	SIN MARCA		NEGRO	000-003-01-00105426	3,023.26	Bueno
000181	0001018	FACT	26/03/2024	56101530-0000091564-13062024-000001	0000091564	ARMARIO: ESTRUCTURA METALICA, 2 PUERTAS, 4 ENTREPAÑOS, MEDIDAS 77X47X18"	IPSA		BEIGE	000-003-01-00105426	7,385.96	Bueno
000300	0001121	FACT	19/08/2024	43191504-0000030569-17102024-000002	0000030569	TELEFONO INALAMBRICO: MODELO CS6114, TIPO DE TECLAS	VTECH	[redacted]	BLANCO	000-002-01-00001325	1,552.50	Bueno
000301	0001120	FACT	19/08/2024	43191504-0000030569-17102024-000001	0000030569	TELEFONO INALAMBRICO: MODELO CS6114, TIPO DE TECLAS	VTECH	[redacted]	BLANCO	000-002-01-00001325	1,552.50	Bueno
000091	0001282	FACT	29/05/2025	43212105-0000131006-17062025-000001	0000131006	IMPRESORA PORTATIL: MODELO PIXMA TR160	CANON	[redacted]	NEGRO	000-003-01-00005083	16,473.37	Bueno

UBICACIÓN DEL BIEN

Estructura Orgánica : 007 UNIDAD DE PALNEAMIENTO Y EVALUACION DE LA GESTION
División : 00 UNIDAD DE PALNEAMIENTO Y EVALUACION DE LA GESTION
Departamento : 00
Sección : 00
Unidad : 00

Núm. Doc.	Número Ficha	Tipo Documento	Fecha Doc.	Número de Inventario	Item		Marca	Serie	Color	Número Documento	Costo Adquisición	Estado del Bien

INSTITUCION : 0153 Comisión Reguladora de Energía Electrica

GERENCIA ADMINISTRATIVA : 001 GERENCIA CENTRAL

UNIDAD EJECUTORA : 001 COORDINACIÓN TÉCNICA

UBICACIÓN DEL BIEN

Estructura Orgánica : 007 UNIDAD DE PALNEAMIENTO Y EVALUACION DE LA GESTION
División : 00 UNIDAD DE PALNEAMIENTO Y EVALUACION DE LA GESTION
Departamento : 00
Sección : 00
Unidad : 00

Núm. Doc.	Número Ficha	Tipo Documento	Fecha Doc.	Número de Inventario	Item		Marca	Serie	Color	Número Documento	Costo Adquisición	Estado del Bien
000057	0000121	MEMORA	21/04/2025	56112002-0000035186-21122018-000004	0000035186	SUPERFICIE DE TRABAJO: ESTRUCTURA METALICA, PLATAFORMA FORMICA, MEDIDAS 47X24"	SIN MARCA		BEIGE	000-003-01-00039546	5,215.69	Bueno
000078	0000088	MEMORA	28/05/2026	56101718-0000031467-21122018-000003	0000031467	CAJONERA: ESTRUCTURA METALICA, 3 GAVETAS, MEDIDAS 26X16X19"	SIN MARCA		GRIS	000-003-01-00039546	2,447.90	Bueno
000079	0000087	MEMORA	01/08/2026	56101718-0000031467-21122018-000002	0000031467	CAJONERA: ESTRUCTURA METALICA, 3 GAVETAS, MEDIDAS 26X16X19"	SIN MARCA		GRIS	000-003-01-00039546	2,447.90	Bueno
000083	0000115	MEMORA	06/03/2025	56101718-0000031467-21122018-000030	0000031467	CAJONERA: ESTRUCTURA METALICA, 3 GAVETAS, MEDIDAS 26X16X19"	SIN MARCA		GRIS	000-003-01-00039546	2,447.90	Bueno
000122	0000304	MEMORA	11/03/2025	43201503-0000105606-09032021-000001	0000105606	UNIDAD CENTRAL DE PROCESOS (CPU): MODELO PRECISION 7820 TOWER, PROCESADOR XEON GOLD 5218, DISCO DURO 2 TB, MEMORIA RAM 32 GB, VELOCIDAD 3.9 GHZ, TARJETA DE RED 100/100/1000	DELL	[redacted]	NEGRO	000-003-01-00000940	97,532.19	Bueno

Total bienes por Unidad Ejecutora : 198 **Totales en Lempiras :** 6,598,973.01

UNIDAD EJECUTORA : 002 COORDINACIÓN ADMINISTRATIVA

UBICACIÓN DEL BIEN

Estructura Orgánica : 000 SIN DESCRIPCION
División : 00 SIN DESCRIPCION
Departamento : 00
Sección : 00
Unidad : 00

Núm. Doc.	Número Ficha	Tipo Documento	Fecha Doc.	Número de Inventario	Item		Marca	Serie	Color	Número Documento	Costo Adquisición	Estado del Bien
000004	0000572	FACT	13/03/2023	56112104-0000000401-26062023-000021	0000000401	SILLA GIRATORIA Y RODANTE: ESTRUCTURA METALICA, FORRO DE TELA, CON BRAZOS, TIPO SEMI EJECUTIVA	SIN MARCA		NEGRO	001-003-01-00054356	4,644.24	Bueno

UBICACIÓN DEL BIEN

INSTITUCION : 0153 Comisión Reguladora de Energía Electrica

GERENCIA ADMINISTRATIVA : 001 GERENCIA CENTRAL

UNIDAD EJECUTORA : 002 COORDINACIÓN ADMINISTRATIVA

UBICACIÓN DEL BIEN

Estructura Orgánica : 001 DIRECTORIO DE COMISIONADOS

División : 00 DIRECTORIO DE COMISIONADOS

Departamento : 00

Sección : 00

Unidad : 00

Núm. Doc.	Número Ficha	Tipo Documento	Fecha Doc.	Número de Inventario	Item		Marca	Serie	Color	Número Documento	Costo Adquisición	Estado del Bien
000020	0000046	MEMORA	26/05/2026	44101603-0000092468-15122017-000003	0000092468	MAQUINA DESTRUCTORA DE PAPEL: MODELO 1758495D	SWINGLINE	[redacted]	NEGRO/GRIS	000-001-01-00010805	9,056.25	Bueno
000021	0000045	MEMORA	19/09/2024	44101603-0000092468-15122017-000002	0000092468	MAQUINA DESTRUCTORA DE PAPEL: MODELO 1758495D	SWINGLINE	[redacted]	NEGRO/GRIS	000-001-01-00010805	9,056.25	Bueno
000034	0000085	MEMORA	02/03/2022	56101701-0000097522-20122018-000003	0000097522	CREDENZA: ESTRUCTURA MADERA, 2 PUERTAS, 4 DEPOSITOS, MEDIDAS 30X95X18"	SIN MARCA		CAFE/BLANCO	000-003-01-00039546	12,046.54	Bueno
000036	0000184	MEMORA	26/05/2026	56101701-0000097546-26122018-000001	0000097546	CREDENZA: ESTRUCTURA MADERA, 2 PUERTAS, 4 DEPOSITOS, MEDIDAS 30X79X18"	SIN MARCA		CAFE/BLANCO	000-003-01-00039546	8,223.42	Bueno
000065	0000101	MEMORA	26/05/2026	56101718-0000031467-21122018-000016	0000031467	CAJONERA: ESTRUCTURA METALICA, 3 GAVETAS, MEDIDAS 26X16X19"	SIN MARCA		GRIS	000-003-01-00039546	2,447.90	Bueno
000114	0000168	MEMORA	26/05/2026	56112002-0000097672-21122018-000002	0000097672	SUPERFICIE DE TRABAJO: ESTRUCTURA MADERA, PLATAFORMA FORMICA, MEDIDAS 75X30"	SIN MARCA		CAFE	000-003-01-00039546	8,379.55	Bueno
000117	0000165	MEMORA	26/05/2026	56101701-0000097674-21122018-000002	0000097674	CREDENZA: ESTRUCTURA MADERA, 2 PUERTAS, 2 DEPOSITOS, 3 GAVETAS, MEDIDAS 28X69X22"	SIN MARCA		CAFE	000-003-01-00039546	8,379.55	Bueno
000010	0000207	MEMORA	30/06/2025	43211508-0000104211-23112020-000001	0000104211	COMPUTADORA PORTATIL: MODELO ZBOOK X2 G4, PROCESADOR CORE Í7, PANTALLA 14", DISCO DURO 1 TB, MEMORIA RAM 16 GB, VELOCIDAD 2.1 GHZ, TARJETA RED 10/100/1000	HEWLETT PACKARD HP	[redacted]	GRIS	000-001-01-00017380	78,700.25	Bueno
000039	0000269	MEMORA	26/05/2026	56112104-0000012368-18022021-000005	0000012368	SILLA FIJA: ESTRUCTURA METALICA, FORRO DE CUERINA, CON BRAZOS, TIPO DE ESPERA.	SIN MARCA		NEGRO	000-003-01-00062282	3,608.19	Bueno
000087	0000225	MEMORA	26/05/2026	56112104-0000011529-18022021-000002	0000011529	SILLA GIRATORIA Y RODANTE: ESTRUCTURA METAL, FORRO DE CUERO, CON BRAZOS, TIPO EJECUTIVA.	SIN MARCA		NEGRO	000-001-01-00007492	4,128.51	Bueno
000088	0000224	MEMORA	02/03/2022	56112104-0000011529-18022021-000001	0000011529	SILLA GIRATORIA Y RODANTE: ESTRUCTURA METAL, FORRO DE CUERO, CON BRAZOS, TIPO EJECUTIVA.	SIN MARCA		NEGRO	000-001-01-00007492	4,128.51	Bueno
000089	0000223	MEMORA	26/05/2026	56112104-0000013901-18022021-000006	0000013901	SILLA FIJA: ESTRUCTURA METALICA, FORRO DE CUERO, CON BRAZOS, TIPO DE ESPERA	SIN MARCA		NEGRO	000-001-01-00007492	3,087.75	Bueno
000090	0000222	MEMORA	26/05/2026	56112104-0000013901-18022021-000005	0000013901		SIN MARCA		NEGRO	000-001-01-00007492	3,087.75	Bueno

INSTITUCION : 0153 Comisión Reguladora de Energía Electrica

GERENCIA ADMINISTRATIVA : 001 GERENCIA CENTRAL

UNIDAD EJECUTORA : 002 COORDINACIÓN ADMINISTRATIVA

UBICACIÓN DEL BIEN

Estructura Orgánica : 001 DIRECTORIO DE COMISIONADOS

División : 00 DIRECTORIO DE COMISIONADOS

Departamento : 00

Sección : 00

Unidad : 00

Núm. Doc.	Número Ficha	Tipo Documento	Fecha Doc.	Número de Inventario	Item		Marca	Serie	Color	Número Documento	Costo Adquisición	Estado del Bien
						SILLA FIJA: ESTRUCTURA METALICA, FORRO DE CUERO, CON BRAZOS, TIPO DE ESPERA						
000091	0000221	MEMORA	26/05/2026	56112104-0000013901-18022021-000004	0000013901	SILLA FIJA: ESTRUCTURA METALICA, FORRO DE CUERO, CON BRAZOS, TIPO DE ESPERA	SIN MARCA		NEGRO	000-001-01-00007492	3,087.75	Bueno
000092	0000220	MEMORA	26/05/2026	56112104-0000013901-18022021-000003	0000013901	SILLA FIJA: ESTRUCTURA METALICA, FORRO DE CUERO, CON BRAZOS, TIPO DE ESPERA	SIN MARCA		NEGRO	000-001-01-00007492	3,087.75	Bueno
000093	0000219	MEMORA	02/03/2022	56112104-0000013901-18022021-000002	0000013901	SILLA FIJA: ESTRUCTURA METALICA, FORRO DE CUERO, CON BRAZOS, TIPO DE ESPERA	SIN MARCA		NEGRO	000-001-01-00007492	3,087.75	Bueno
000094	0000218	MEMORA	02/03/2022	56112104-0000013901-18022021-000001	0000013901	SILLA FIJA: ESTRUCTURA METALICA, FORRO DE CUERO, CON BRAZOS, TIPO DE ESPERA	SIN MARCA		NEGRO	000-001-01-00007492	3,087.75	Bueno
000128	0000327	MEMORA	26/05/2026	43211902-0000105607-09032021-000013	0000105607	MONITOR PARA PC (LCD): MODELO P2720D, TAMAÑO 27"	DELL	[redacted]	NEGRO	000-003-01-00000940	26,318.21	Bueno
000165	0000431	MEMORA	28/06/2024	43211902-0000110249-29122021-000022	0000110249	MONITOR PARA PC (LED): MODELO M24F, TAMAÑO 24"	HEWLETT PACKARD HP	[redacted]	NEGRO/GRIS	000-001-01-00009479	4,485.00	Bueno
000209	0000397	MEMORA	27/07/2022	43211902-0000110249-29122021-000010	0000110249	MONITOR PARA PC (LED): MODELO M24F, TAMAÑO 24"	HEWLETT PACKARD HP	[redacted]	NEGRO/GRIS	000-001-01-00009479	4,485.00	Bueno
000260	0000439	MEMORA	26/05/2026	43211706-0000110252-30122021-000003	0000110252	TECLADO PARA PC (INALAMBRICO): MODELO 850	MICROSOFT	[redacted]	NEGRO	000-001-01-00009479	402.50	Bueno
000262	0000437	MEMORA	27/07/2022	43211706-0000110252-30122021-000001	0000110252	TECLADO PARA PC (INALAMBRICO): MODELO 850	MICROSOFT	[redacted]	NEGRO	000-001-01-00009479	402.50	Bueno
000266	0000434	MEMORA	26/05/2026	39121004-0000094512-30122021-000003	0000094512	UNIDAD DE SUMINISTRO DE ENERGIA (UPS): MODELO NT-751	FORZA	[redacted]	NEGRO	000-001-01-00000556	1,107.46	Bueno
000034	0000473	MEMORA	26/05/2026	40101701-0000092465-18022022-000002	0000092465	AIRE ACONDICIONADO: MODELO R410, TIPO MINI SPLIT, CAPACIDAD 12000 BTU	COLD COMFORT	[redacted]	BLANCO	000-001-01-00000207	14,581.17	Bueno
000048	0000460	MEMORA	26/05/2026	56101701-0000097522-18022022-000002	0000097522	CREDENZA: ESTRUCTURA MADERA, 2 PUERTAS, 4 DEPOSITOS, MEDIDAS 30X95X18"	SIN MARCA		CAFÉ/BLANCO	000-003-01-00039546	12,046.54	Bueno
000050	0000458	MEMORA	30/03/2023	43211508-0000104211-18022022-000001	0000104211	COMPUTADORA PORTATIL: MODELO ZBOOK X2 G4, PROCESADOR CORE Í7, PANTALLA 14", DISCO DURO 1 TB, MEMORIA RAM 16 GB, VELOCIDAD 2.1 GHZ, TARJETA RED 10/100/1000	HEWLETT PACKARD HP	[redacted]	GRIS	000-001-01-00017380	78,700.25	Bueno

INSTITUCION : 0153 Comisión Reguladora de Energía Electrica

GERENCIA ADMINISTRATIVA : 001 GERENCIA CENTRAL

UNIDAD EJECUTORA : 002 COORDINACIÓN ADMINISTRATIVA

UBICACIÓN DEL BIEN

Estructura Orgánica : 001 DIRECTORIO DE COMISIONADOS

División : 00 DIRECTORIO DE COMISIONADOS

Departamento : 00

Sección : 00

Unidad : 00

Núm. Doc.	Número Ficha	Tipo Documento	Fecha Doc.	Número de Inventario	Item		Marca	Serie	Color	Número Documento	Costo Adquisición	Estado del Bien
000056	0000452	MEMORA	01/08/2026	43211508-0000104142-18022022-000003	0000104142	COMPUTADORA PORTATIL: MODELO LATITUDE 5310, PROCESADOR CORE Í7, PANTALLA 13", DISCO DURO 512 GB, MEMORIA RAM 8 GB, VELOCIDAD 1.8 GHZ, TARJETA DE RED 10/100/1000	DELL	[redacted]	GRIS	000-001-01-00001040	40,082.80	Bueno
000083	0000529	MEMORA	26/05/2026	56101530-0000091564-17032022-000006	0000091564	ARMARIO: ESTRUCTURA METALICA, 2 PUERTAS, 4 ENTREPAÑOS, MEDIDAS 77X47X18"	IPSA		BEIGE	000-003-01-00039546	11,802.39	Bueno
000108	0000548	MEMORA	26/05/2026	55121724-0000005051-04092022-000003	0000005051	ASTA PARA BANDERA: ESTRUCTURA MADERA, ALTURA 96"	SIN MARCA	[redacted]	CAFÉ	000-001-01-00005558	2,530.00	Bueno
000111	0000545	MEMORA	26/05/2026	44111905-0000002631-04092022-000002	0000002631	PIZARRA: ESTRUCTURA FORMICA / ALUMINIO, MEDIDAS 36X48".	SIN MARCA		BLANCO	000-004-01-00006047	1,868.75	Bueno
000118	0000563	MEMORA	26/05/2026	52161505-0000113208-22122022-000002	0000113208	TELEVISOR A COLOR (LED): MODELO 43UP7500PSF, TAMAÑO 43"	LG	[redacted]	NEGRO	006-012-01-00081525	10,595.01	Bueno
000119	0000562	MEMORA	26/05/2026	45111802-0000005858-22122022-000003	0000005858	SOPORTE PARA TELEVISOR: ESTRUCTURA METALICA.	SIN MARCA	[redacted]	NEGRO	006-012-01-00081525	994.99	Bueno
000120	0000561	FACT	26/09/2022	48101711-0000111991-22122022-000002	0000111991	ENFRIADOR DE AGUA: MODELO K-WD15C	KALLEY	[redacted]	BLANCO	006-012-01-00081525	2,995.00	Bueno
000050	0000609	MEMORA	26/05/2026	56112104-0000000401-29062023-000004	0000000401	SILLA GIRATORIA Y RODANTE: ESTRUCTURA METALICA, FORRO DE TELA, CON BRAZOS, TIPO SEMI EJECUTIVA	SIN MARCA		NEGRO	000-002-01-00000528	3,562.70	Bueno
000051	0000608	MEMORA	26/05/2026	56112104-0000000401-29062023-000003	0000000401	SILLA GIRATORIA Y RODANTE: ESTRUCTURA METALICA, FORRO DE TELA, CON BRAZOS, TIPO SEMI EJECUTIVA	SIN MARCA		NEGRO	000-002-01-00000528	3,562.70	Bueno
000054	0000606	MEMORA	26/05/2026	56112104-0000000401-29062023-000001	0000000401	SILLA GIRATORIA Y RODANTE: ESTRUCTURA METALICA, FORRO DE TELA, CON BRAZOS, TIPO SEMI EJECUTIVA	SIN MARCA		NEGRO	000-002-01-00000528	3,562.70	Bueno
000077	0000626	FACT	13/03/2023	43211508-0000117269-12072023-000001	0000117269	COMPUTADORA PORTATIL: MODELO LATITUDE 7430, PROCESADOR CORE Í7, PANTALLA 14", DISCO DURO 512 GB, MEMORIA RAM 32 GB, VELOCIDAD 1.8 GHZ, TARJETA DE RED 10/100/1000	DELL	[redacted]	GRIS	000-003-01-00003456	80,403.40	Bueno
000085	0000633	MEMORA	26/05/2026	56101706-0000019178-13072023-000001	0000019178		SIN MARCA		CAFE/NEGRO	001-003-01-00054377	2,951.36	Bueno

INSTITUCION : 0153 Comisión Reguladora de Energía Electrica

GERENCIA ADMINISTRATIVA : 001 GERENCIA CENTRAL

UNIDAD EJECUTORA : 002 COORDINACIÓN ADMINISTRATIVA

UBICACIÓN DEL BIEN

Estructura Orgánica : 001 DIRECTORIO DE COMISIONADOS

División : 00 DIRECTORIO DE COMISIONADOS

Departamento : 00

Sección : 00

Unidad : 00

Núm. Doc.	Número Ficha	Tipo Documento	Fecha Doc.	Número de Inventario	Item		Marca	Serie	Color	Número Documento	Costo Adquisición	Estado del Bien
000086	0000634	MEMORA	26/05/2026	43211508-0000117269-13072023-000001	0000117269	MESA DE CONFERENCIA: ESTRUCTURA MADERA, PLATAFORMA FORMICA, MEDIDAS 31X48" COMPUTADORA PORTATIL: MODELO LATITUDE 7430, PROCESADOR CORE Í7, PANTALLA 14", DISCO DURO 512 GB, MEMORIA RAM 32 GB, VELOCIDAD 1.8 GHZ, TARJETA DE RED 10/100/1000	DELL	[redacted]	GRIS	000-003-01-00003456	80,403.40	Bueno
000248	0000786	FACT	08/12/2023	55121724-0000005051-13122023-000003	0000005051	ASTA PARA BANDERA: ESTRUCTURA MADERA, ALTURA 96"	SIN MARCA		CAFÉ	000-001-01-00066442	3,392.50	Bueno
000249	0000785	MEMORA	26/05/2026	55121724-0000005051-13122023-000002	0000005051	ASTA PARA BANDERA: ESTRUCTURA MADERA, ALTURA 96"	SIN MARCA		CAFÉ	000-001-01-00066442	3,392.50	Bueno
000250	0000784	MEMORA	26/05/2026	55121724-0000005051-13122023-000001	0000005051	ASTA PARA BANDERA: ESTRUCTURA MADERA, ALTURA 96"	SIN MARCA		CAFÉ	000-001-01-00066442	3,392.50	Bueno
000251	0000789	MEMORA	21/05/2026	55121724-0000005051-13122023-000006	0000005051	ASTA PARA BANDERA: ESTRUCTURA MADERA, ALTURA 96"	SIN MARCA		CAFÉ	000-001-01-00066442	3,392.50	Bueno
000270	0000798	MEMORA	01/08/2026	56112104-0000000401-19122023-000004	0000000401	SILLA GIRATORIA Y RODANTE: ESTRUCTURA METALICA, FORRO DE TELA, CON BRAZOS, TIPO SEMI EJECUTIVA	SIN MARCA		NEGRO	001-003-01-00057591	5,592.66	Bueno
000280	0000812	MEMORA	01/08/2026	56101718-0000009794-19122023-000006	0000009794	CAJONERA: ESTRUCTURA METALICA, GAVETAS 3, MEDIDAS 24X23X17".	SIN MARCA		BEIGE	001-003-01-00057591	2,058.70	Bueno
000324	0000856	MEMORA	26/05/2026	52141501-0000119123-27122023-000001	0000119123	REFRIGERADORA ELECTRICA (FRIGOBAR): MODELO RT33D6AAE, 2 PUERTAS, TAMAÑO 3.3 PIES	HISENSE	[redacted]	GRIS/NEGRO	006-012-01-00085672	7,995.00	Bueno
000056	0000904	FACT	02/04/2024	52141501-0000119123-02052024-000002	0000119123	REFRIGERADORA ELECTRICA (FRIGOBAR): MODELO RT33D6AAE, 2 PUERTAS, TAMAÑO 3.3 PIES	HISENSE	[redacted]	NEGRO/GRIS	006-012-01-00086133	4,595.00	Bueno
000057	0000905	MEMORA	26/05/2026	40101701-0000120930-02052024-000001	0000120930	AIRE ACONDICIONADO PORTATIL: MODELO AP-12CW1RNXS20, CAPACIDAD 14000 BTU	HISENSE	[redacted]	BLANCO	006-012-01-00086134	9,995.00	Bueno
000058	0000906	MEMORA	26/05/2026	52141501-0000119123-02052024-000003	0000119123	REFRIGERADORA ELECTRICA (FRIGOBAR): MODELO RT33D6AAE, 2 PUERTAS, TAMAÑO 3.3 PIES	HISENSE	[redacted]	NEGRO/GRIS	006-012-01-00086098	4,995.00	Bueno
000062	0000908	MEMORA	26/05/2026	52141501-0000119123-20052024-000001	0000119123	REFRIGERADORA ELECTRICA (FRIGOBAR): MODELO RT33D6AAE, 2 PUERTAS, TAMAÑO 3.3 PIES	HISENSE	[redacted]	GRIS/NEGRO	006-012-01-00085672	7,994.00	Bueno

INSTITUCION : 0153 Comisión Reguladora de Energía Electrica

GERENCIA ADMINISTRATIVA : 001 GERENCIA CENTRAL

UNIDAD EJECUTORA : 002 COORDINACIÓN ADMINISTRATIVA

UBICACIÓN DEL BIEN

Estructura Orgánica : 001 DIRECTORIO DE COMISIONADOS

División : 00 DIRECTORIO DE COMISIONADOS

Departamento : 00

Sección : 00

Unidad : 00

Núm. Doc.	Número Ficha	Tipo Documento	Fecha Doc.	Número de Inventario	Item		Marca	Serie	Color	Número Documento	Costo Adquisición	Estado del Bien
000064	0000909	MEMORA	17/06/2024	56112104-0000000401-20052024-000001	0000000401	SILLA GIRATORIA Y RODANTE: ESTRUCTURA METALICA, FORRO DE TELA, CON BRAZOS, TIPO SEMI EJECUTIVA	SIN MARCA		NEGRO	001-003-01-00057591	5,592.92	Bueno
000138	0000974	MEMORA	01/08/2026	56112002-0000010194-30052024-000004	0000010194	SUPERFICIE DE TRABAJO: ESTRUCTURA DE MADERA, PLATAFORMA FORMICA, TIPO L, MEDIDAS 54X30X24"	SIN MARCA		CAFE/NEGRO	000-003-01-00105426	6,239.79	Bueno
000362	0001179	MEMORA	26/05/2026	56112104-0000012251-28112024-000001	0000012251	SILLA GIRATORIA Y RODANTE: ESTRUCTURA METALICA, FORRO DE CUERINA, CON BRAZOS, TIPO EJECUTIVA	SIN MARCA		NEGRO	015-003-01-00396258	4,031.78	Bueno
000381	0001194	FACT	21/11/2024	56101703-0000001259-13122024-000001	0000001259	ESCRITORIO: ESTRUCTURA METALICA, PLATAFORMA FORMICA, GAVETAS 6, TIPO EJECUTIVO, MEDIDAS 30X79X40".	SIN MARCA		CAFE	001-005-01-00004621	34,370.28	Bueno
000001	0001197	FACT	13/02/2025	52161505-0000120694-26022025-000001	0000120694	TELEVISOR A COLOR (LED): MODELO UN50AU7000P, TAMAÑO 50"	SAMSUNG	[redacted]	NEGRO	000-001-01-00001847	16,662.35	Bueno
000273	0001459	MEMORA	26/05/2026	43211508-0000137855-22122025-000008	0000137855	COMPUTADORA PORTATIL: MODELO ALIENWARE X16 R2, PROCESADOR CORE ULTRA 9, PANTALLA 16", DISCO DURO 1 TB, MEMORIA RAM 32 GB, VELOCIDAD 2.70 GHZ, TARJETA DE RED 10/100/1000	DELL	[redacted]	AZUL	000-003-01-00004844	100,590.50	Bueno
000279	0001454	MEMORA	19/02/2026	45121520-0000137402-22122025-000004	0000137402	WEBCAM O CAMARA PARA COMPUTADORA: MODELO WB7022C	DELL	[redacted]	NAGRO	000-003-01-00004844	5,761.50	Bueno
000283	0001450	MEMORA	19/02/2026	52161512-0000016714-22122025-000004	0000016714	PARLANTES PROFESIONALES: MODELO A525	DELL	[redacted]	NEGRO	000-003-01-00004844	2,081.50	Bueno
000289	0001445	MEMORA	18/02/2026	43211902-0000137452-22122025-000003	0000137452	MONITOR PARA PC (LED): MODELO U4924DW, TAMAÑO 49"	DELL	[redacted]	BLANCO/GRIS	000-003-01-00004844	50,956.50	Bueno
000001	0001486	FACT	27/04/2026	43212110-0000137720-03062026-000003	0000137720	IMPRESORA MULTIFUNCION (SCANNER, FOTOCOPIADORA): MODELO SMART TANK 790	HEWLETT PACKARD HP	[redacted]	BLANCO/GRIS	000-001-01-00047206	10,833.00	Bueno
000002	0001485	FACT	27/04/2026	43212110-0000137720-03062026-000002	0000137720	IMPRESORA MULTIFUNCION (SCANNER, FOTOCOPIADORA): MODELO SMART TANK 790	HEWLETT PACKARD HP	[redacted]	BLANCO/GRIS	000-001-01-00047206	10,833.00	Bueno
000003	0001484	FACT	27/04/2026	43212110-0000137720-03062026-000001	0000137720	IMPRESORA MULTIFUNCION (SCANNER, FOTOCOPIADORA): MODELO SMART TANK 790	HEWLETT PACKARD HP	[redacted]	BLANCO/GRIS	000-001-01-00047206	10,833.00	Bueno

UBICACIÓN DEL BIEN

INSTITUCION : 0153 Comisión Reguladora de Energía Electrica

GERENCIA ADMINISTRATIVA : 001 GERENCIA CENTRAL

UNIDAD EJECUTORA : 002 COORDINACIÓN ADMINISTRATIVA

UBICACIÓN DEL BIEN

Estructura Orgánica : 001 DIRECTORIO DE COMISIONADOS
División : 01 AUDITORIA
Departamento : 00
Sección : 00
Unidad : 00

Núm. Doc.	Número Ficha	Tipo Documento	Fecha Doc.	Número de Inventario	Item		Marca	Serie	Color	Número Documento	Costo Adquisición	Estado del Bien
000167	0001003	MEMORA	26/03/2024	56112104-0000000534-04062024-000015	0000000534	SILLA GIRATORIA Y RODANTE: ESTRUCTURA METALICA, FORRO DE TELA, CON BRAZOS, TIPO SEMIEJECUTIVA.	SIN MARCA		NEGRO	000-003-01-00105426	9,190.37	Bueno

UBICACIÓN DEL BIEN

Estructura Orgánica : 002 DIRECCION EJECUTIVA
División : 00 DIRECCION EJECUTIVA
Departamento : 00
Sección : 00
Unidad : 00

Núm. Doc.	Número Ficha	Tipo Documento	Fecha Doc.	Número de Inventario	Item		Marca	Serie	Color	Número Documento	Costo Adquisición	Estado del Bien
000048	0000030	MEMORA	05/03/2025	43211706-0000074648-15122017-000007	0000074648	TECLADO PARA PC (USB): MODELO KU-1469	HEWLETT PACKARD HP	[redacted]	NEGRO	000-001-01-0006838	707.30	Bueno
000029	0000195	MEMORA	27/10/2020	43211508-0000104142-23112020-000001	0000104142	COMPUTADORA PORTATIL: MODELO LATITUDE 5310, PROCESADOR CORE Í7, PANTALLA 13", DISCO DURO 512 GB, MEMORIA RAM 8 GB, VELOCIDAD 1.8 GHZ, TARJETA DE RED 10/100/1000	DELL	[redacted]	GRIS	0001-001-01-1040	40,082.80	Bueno
000037	0000471	MEMORA	26/05/2026	56112002-0000060357-18022022-000001	0000060357	SUPERFICIE DE TRABAJO: ESTRUCTURA MADERA, PLATAFORMA FORMICA, MEDIDAS 65X30"	SIN MARCA		CAFÉ	000-003-01-00039546	8,379.55	Bueno
000095	0000640	MEMORA	14/07/2026	52161512-0000082378-07092023-000001	0000082378	PARLANTES PROFESIONALES: SIN MODELO	ESM	[redacted]	NEGRO	000-003-01-00003463	4,849.15	Bueno
000099	0000650	FACT	30/06/2023	43231512-0000112817-08092023-000008	0000112817	SOFTWARE DE GESTION DE LICENCIAS: OFFICE 365 E3	MICROSOFT			000-036-01-00033683	6,326.66	Bueno
000111	0000655	FACT	30/06/2023	43231512-0000112817-08092023-000013	0000112817	SOFTWARE DE GESTION DE LICENCIAS: OFFICE 365 E3	MICROSOFT			000-036-01-00033683	6,326.66	Bueno
000115	0000661	MEMORA	14/07/2026	56101536-0000061319-12092023-000002	0000061319	TRIPODE PARA PARLANTE PROFESIONAL: SIN MODELO	SIN MARCA		NEGRO	000-003-01-00003463	685.28	Bueno
000116	0000660	MEMORA	14/07/2026	56101536-0000061319-12092023-000001	0000061319	TRIPODE PARA PARLANTE PROFESIONAL: SIN MODELO	SIN MARCA		NEGRO	000-003-01-00003463	685.28	Bueno

INSTITUCION : 0153 Comisión Reguladora de Energía Electrica

GERENCIA ADMINISTRATIVA : 001 GERENCIA CENTRAL

UNIDAD EJECUTORA : 002 COORDINACIÓN ADMINISTRATIVA

UBICACIÓN DEL BIEN

Estructura Orgánica : 002 DIRECCION EJECUTIVA

División : 00 DIRECCION EJECUTIVA

Departamento : 00

Sección : 00

Unidad : 00

Núm. Doc.	Número Ficha	Tipo Documento	Fecha Doc.	Número de Inventario	Item		Marca	Serie	Color	Número Documento	Costo Adquisición	Estado del Bien
000117	0000663	MEMORA	14/07/2026	45121602-0000110104-12092023-000002	0000110104	TRIPODE PARA CAMARA: SIN MODELO, ESTRUCTURA METALICA	VIVITAR		NEGRO	000-002-01-00000352	2,974.82	Bueno
000118	0000662	MEMORA	14/07/2026	45121602-0000110104-12092023-000001	0000110104	TRIPODE PARA CAMARA: SIN MODELO, ESTRUCTURA METALICA	VIVITAR		NEGRO	000-002-01-00000352	2,974.82	Bueno
000148	0000702	MEMORA	13/05/2026	56101701-0000017155-10102023-000001	0000017155	CREDENZA: ESTRUCTURA DE MADERA, 4 PUERTAS, DEPOSITOS 2, MEDIDAS 30X70X17"	SIN MARCA		CAFÉ	001-003-01-00057591	6,281.96	Bueno
000150	0000700	MEMORA	14/07/2026	56101530-0000103230-10102023-000002	0000103230	GABINETE: ESTRUCTURA METALICA, 2 PUERTAS, 3 DEPOSITOS, MEDIDAS 39X47X18"	IPSA		NEGRO	001-003-01-00057591	7,940.58	Bueno
000167	0000720	FACT	05/06/2023	43233004-0000032478-25102023-000013	0000032478	LICENCIA DE SISTEMA OPERATIVO: ADOBE ACROBAT PROFESIONAL	ADOBE			000-003-01-00011026	5,060.00	Bueno
000168	0000719	FACT	05/06/2023	43233004-0000032478-25102023-000012	0000032478	LICENCIA DE SISTEMA OPERATIVO: ADOBE ACROBAT PROFESIONAL	ADOBE			000-003-01-00011026	5,060.00	Bueno
000169	0000718	FACT	05/06/2023	43233004-0000032478-25102023-000011	0000032478	LICENCIA DE SISTEMA OPERATIVO: ADOBE ACROBAT PROFESIONAL	ADOBE			000-003-01-00011026	5,060.00	Bueno
000170	0000717	FACT	05/06/2023	43233004-0000032478-25102023-000010	0000032478	LICENCIA DE SISTEMA OPERATIVO: ADOBE ACROBAT PROFESIONAL	ADOBE			000-003-01-00011026	5,060.00	Bueno
000171	0000716	FACT	05/06/2023	43233004-0000032478-25102023-000009	0000032478	LICENCIA DE SISTEMA OPERATIVO: ADOBE ACROBAT PROFESIONAL	ADOBE			000-003-01-00011026	5,060.00	Bueno
000172	0000715	FACT	05/06/2023	43233004-0000032478-25102023-000008	0000032478	LICENCIA DE SISTEMA OPERATIVO: ADOBE ACROBAT PROFESIONAL	ADOBE			000-003-01-00011026	5,060.00	Bueno
000173	0000714	FACT	05/06/2023	43233004-0000032478-25102023-000007	0000032478	LICENCIA DE SISTEMA OPERATIVO: ADOBE ACROBAT PROFESIONAL	ADOBE			000-003-01-00011026	5,060.00	Bueno
000174	0000713	FACT	05/06/2023	43233004-0000032478-25102023-000006	0000032478	LICENCIA DE SISTEMA OPERATIVO: ADOBE ACROBAT PROFESIONAL	ADOBE			000-003-01-00011026	5,060.00	Bueno
000175	0000712	FACT	05/06/2023	43233004-0000032478-25102023-000005	0000032478	LICENCIA DE SISTEMA OPERATIVO: ADOBE ACROBAT PROFESIONAL	ADOBE			000-003-01-0011026	5,060.00	Bueno
000176	0000711	FACT	05/06/2023	43233004-0000032478-25102023-000004	0000032478	LICENCIA DE SISTEMA OPERATIVO: ADOBE ACROBAT PROFESIONAL	ADOBE			000-003-01-00011026	5,060.00	Bueno
000177	0000710	FACT	05/06/2023	43233004-0000032478-25102023-000003	0000032478	LICENCIA DE SISTEMA OPERATIVO: ADOBE ACROBAT PROFESIONAL	ADOBE			000-003-01-00011026	5,060.00	Bueno
000178	0000709	FACT	05/06/2023	43233004-0000032478-25102023-000002	0000032478	LICENCIA DE SISTEMA OPERATIVO: ADOBE ACROBAT PROFESIONAL	ADOBE			000-003-01-00011026	5,060.00	Bueno
000179	0000708	FACT	05/06/2023	43233004-0000032478-25102023-000001	0000032478	LICENCIA DE SISTEMA OPERATIVO: ADOBE ACROBAT PROFESIONAL	ADOBE			000-003-01-00011026	5,060.00	Bueno
000180	0000722	FACT	05/06/2023	43233004-0000032478-25102023-000015	0000032478		ADOBE			000-003-01-	5,060.00	Bueno

INSTITUCION : 0153 Comisión Reguladora de Energía Electrica

GERENCIA ADMINISTRATIVA : 001 GERENCIA CENTRAL

UNIDAD EJECUTORA : 002 COORDINACIÓN ADMINISTRATIVA

UBICACIÓN DEL BIEN

Estructura Orgánica : 002 DIRECCION EJECUTIVA

División : 00 DIRECCION EJECUTIVA

Departamento : 00

Sección : 00

Unidad : 00

Núm. Doc.	Número Ficha	Tipo Documento	Fecha Doc.	Número de Inventario	Item		Marca	Serie	Color	Número Documento	Costo Adquisición	Estado del Bien
						LICENCIA DE SISTEMA OPERATIVO: ADOBE ACROBAT PROFESIONAL				00011026		
000181	0000721	FACT	05/06/2023	43233004-0000032478-25102023-000014	0000032478	LICENCIA DE SISTEMA OPERATIVO: ADOBE ACROBAT PROFESIONAL	ADOBE			000-003-01-00011026	5,060.00	Bueno
000183	0000736	FACT	14/08/2023	43231512-0000118554-26102023-000014	0000118554	SOFTWARE DE GESTION DE LICENCIAS: MICROSOFT 365 ENTERPRISE E3	MICROSOFT			000-036-01-00033683	6,426.66	Bueno
000184	0000735	FACT	14/08/2023	43231512-0000118554-26102023-000013	0000118554	SOFTWARE DE GESTION DE LICENCIAS: MICROSOFT 365 ENTERPRISE E3	MICROSOFT			000-036-01-00033683	6,426.66	Bueno
000185	0000734	FACT	14/08/2023	43231512-0000118554-26102023-000012	0000118554	SOFTWARE DE GESTION DE LICENCIAS: MICROSOFT 365 ENTERPRISE E3	MICROSOFT			000-036-01-00033683	6,426.66	Bueno
000186	0000733	FACT	14/08/2023	43231512-0000118554-26102023-000011	0000118554	SOFTWARE DE GESTION DE LICENCIAS: MICROSOFT 365 ENTERPRISE E3	MICROSOFT			000-036-01-00033683	6,426.66	Bueno
000187	0000732	FACT	14/08/2023	43231512-0000118554-26102023-000010	0000118554	SOFTWARE DE GESTION DE LICENCIAS: MICROSOFT 365 ENTERPRISE E3	MICROSOFT			000-036-01-00033683	6,426.66	Bueno
000188	0000731	FACT	14/08/2023	43231512-0000118554-26102023-000009	0000118554	SOFTWARE DE GESTION DE LICENCIAS: MICROSOFT 365 ENTERPRISE E3	MICROSOFT			000-036-01-00033683	6,426.66	Bueno
000189	0000730	FACT	14/08/2023	43231512-0000118554-26102023-000008	0000118554	SOFTWARE DE GESTION DE LICENCIAS: MICROSOFT 365 ENTERPRISE E3	MICROSOFT			000-036-01-00033683	6,426.66	Bueno
000190	0000729	FACT	14/08/2023	43231512-0000118554-26102023-000007	0000118554	SOFTWARE DE GESTION DE LICENCIAS: MICROSOFT 365 ENTERPRISE E3	MICROSOFT			000-036-01-00033683	6,426.66	Bueno
000191	0000728	FACT	14/08/2023	43231512-0000118554-26102023-000006	0000118554	SOFTWARE DE GESTION DE LICENCIAS: MICROSOFT 365 ENTERPRISE E3	MICROSOFT			000-036-01-00033683	6,426.66	Bueno
000192	0000727	FACT	14/08/2023	43231512-0000118554-26102023-000005	0000118554	SOFTWARE DE GESTION DE LICENCIAS: MICROSOFT 365 ENTERPRISE E3	MICROSOFT			000-036-01-00033683	6,426.66	Bueno
000193	0000726	FACT	14/08/2023	43231512-0000118554-26102023-000004	0000118554	SOFTWARE DE GESTION DE LICENCIAS: MICROSOFT 365 ENTERPRISE E3	MICROSOFT			000-036-01-00033683	6,426.66	Bueno
000194	0000725	FACT	14/08/2023	43231512-0000118554-26102023-000003	0000118554	SOFTWARE DE GESTION DE LICENCIAS: MICROSOFT 365 ENTERPRISE E3	MICROSOFT			000-036-01-00033683	6,426.66	Bueno
000195	0000724	FACT	14/08/2023	43231512-0000118554-26102023-000002	0000118554	SOFTWARE DE GESTION DE LICENCIAS: MICROSOFT 365 ENTERPRISE E3	MICROSOFT			000-036-01-00033683	6,426.66	Bueno
000196	0000723	FACT	14/08/2023	43231512-0000118554-26102023-000001	0000118554	SOFTWARE DE GESTION DE LICENCIAS: MICROSOFT 365 ENTERPRISE E3	MICROSOFT			000-036-01-00033683	6,426.66	Bueno
000198	0000738	FACT	14/08/2023	43231512-0000118554-26102023-000016	0000118554	SOFTWARE DE GESTION DE LICENCIAS: MICROSOFT 365 ENTERPRISE E3	MICROSOFT			000-036-01-00033683	6,426.66	Bueno
000199	0000747	FACT	14/08/2023	43231512-0000118554-26102023-000018	0000118554	SOFTWARE DE GESTION DE LICENCIAS: MICROSOFT 365 ENTERPRISE E3	MICROSOFT			000-036-01-00033683	6,426.66	Bueno
000200	0000737	FACT	14/08/2023	43231512-0000118554-26102023-000015	0000118554		MICROSOFT			000-036-01-	6,426.66	Bueno

INSTITUCION : 0153 Comisión Reguladora de Energía Electrica

GERENCIA ADMINISTRATIVA : 001 GERENCIA CENTRAL

UNIDAD EJECUTORA : 002 COORDINACIÓN ADMINISTRATIVA

UBICACIÓN DEL BIEN

Estructura Orgánica : 002 DIRECCION EJECUTIVA

División : 00 DIRECCION EJECUTIVA

Departamento : 00

Sección : 00

Unidad : 00

Núm. Doc.	Número Ficha	Tipo Documento	Fecha Doc.	Número de Inventario	Item		Marca	Serie	Color	Número Documento	Costo Adquisición	Estado del Bien
						SOFTWARE DE GESTION DE LICENCIAS: MICROSOFT 365 ENTERPRISE E3				00033683		
000201	0000739	FACT	14/08/2023	43231512-0000118554-26102023-000017	0000118554	SOFTWARE DE GESTION DE LICENCIAS: MICROSOFT 365 ENTERPRISE E3	MICROSOFT			000-036-01-00033683	6,426.66	Bueno
000203	0000746	FACT	14/08/2023	43231512-0000118553-26102023-000007	0000118553	SOFTWARE DE GESTION DE LICENCIAS: MICROSOFT 365 ENTERPRISE E5	MICROSOFT			000-036-01-00033683	10,608.60	Bueno
000204	0000745	FACT	14/08/2023	43231512-0000118553-26102023-000006	0000118553	SOFTWARE DE GESTION DE LICENCIAS: MICROSOFT 365 ENTERPRISE E5	MICROSOFT			000-036-01-00033683	10,608.60	Bueno
000205	0000744	FACT	14/08/2023	43231512-0000118553-26102023-000005	0000118553	SOFTWARE DE GESTION DE LICENCIAS: MICROSOFT 365 ENTERPRISE E5	MICROSOFT			000-036-01-00033683	10,608.60	Bueno
000206	0000743	FACT	14/08/2023	43231512-0000118553-26102023-000004	0000118553	SOFTWARE DE GESTION DE LICENCIAS: MICROSOFT 365 ENTERPRISE E5	MICROSOFT			000-036-01-00033683	10,608.60	Bueno
000207	0000742	FACT	14/08/2023	43231512-0000118553-26102023-000003	0000118553	SOFTWARE DE GESTION DE LICENCIAS: MICROSOFT 365 ENTERPRISE E5	MICROSOFT			000-036-01-00033683	10,608.60	Bueno
000208	0000741	FACT	14/08/2023	43231512-0000118553-26102023-000002	0000118553	SOFTWARE DE GESTION DE LICENCIAS: MICROSOFT 365 ENTERPRISE E5	MICROSOFT			000-036-01-00033683	10,608.60	Bueno
000209	0000740	FACT	14/08/2023	43231512-0000118553-26102023-000001	0000118553	SOFTWARE DE GESTION DE LICENCIAS: MICROSOFT 365 ENTERPRISE E5	MICROSOFT			000-036-01-00033683	10,608.60	Bueno
000211	0000749	MEMORA	14/07/2026	56101712-0000104392-26102023-000001	0000104392	PEDESTAL (PODIO): ESTRUCTURA PLASTICA, MEDIDAS 47X20X20"	SIN MARCA		BLANCO	001-002-01-00009313	22,425.00	Bueno
000212	0000752	FACT	14/08/2023	43231512-0000118891-27102023-000003	0000118891	SOFTWARE DE GESTION DE LICENCIAS: MICROSOFT POWER APPS	MICROSOFT			000-036-01-00033683	5,552.28	Bueno
000213	0000751	FACT	14/08/2023	43231512-0000118891-27102023-000002	0000118891	SOFTWARE DE GESTION DE LICENCIAS: MICROSOFT POWER APPS	MICROSOFT			000-036-01-00033683	5,252.28	Bueno
000214	0000750	FACT	14/08/2023	43231512-0000118891-27102023-000001	0000118891	SOFTWARE DE GESTION DE LICENCIAS: MICROSOFT POWER APPS	MICROSOFT			000-036-01-00033683	26,018.52	Bueno
000217	0000759	FACT	25/09/2023	43231512-0000118553-03112023-000006	0000118553	SOFTWARE DE GESTION DE LICENCIAS: MICROSOFT 365 ENTERPRISE E5	MICROSOFT			000-001-01-00000143	11,621.00	Bueno
000218	0000758	FACT	25/09/2023	43231512-0000118553-03112023-000005	0000118553	SOFTWARE DE GESTION DE LICENCIAS: MICROSOFT 365 ENTERPRISE E5	MICROSOFT			000-001-01-00000143	11,621.00	Bueno
000219	0000757	FACT	25/09/2023	43231512-0000118553-03112023-000004	0000118553	SOFTWARE DE GESTION DE LICENCIAS: MICROSOFT 365 ENTERPRISE E5	MICROSOFT			000-001-01-00000143	11,621.00	Bueno
000220	0000756	FACT	25/09/2023	43231512-0000118553-03112023-000003	0000118553	SOFTWARE DE GESTION DE LICENCIAS: MICROSOFT 365 ENTERPRISE E5	MICROSOFT			000-001-01-00000143	11,621.00	Bueno
000221	0000755	FACT	25/09/2023	43231512-0000118553-03112023-000002	0000118553	SOFTWARE DE GESTION DE LICENCIAS: MICROSOFT 365 ENTERPRISE E5	MICROSOFT			000-001-01-00000143	11,621.00	Bueno
000222	0000754	FACT	25/09/2023	43231512-0000118553-03112023-000001	0000118553		MICROSOFT			000-001-01-	11,621.00	Bueno

INSTITUCION : 0153 Comisión Reguladora de Energía Electrica

GERENCIA ADMINISTRATIVA : 001 GERENCIA CENTRAL

UNIDAD EJECUTORA : 002 COORDINACIÓN ADMINISTRATIVA

UBICACIÓN DEL BIEN

Estructura Orgánica : 002 DIRECCION EJECUTIVA

División : 00 DIRECCION EJECUTIVA

Departamento : 00

Sección : 00

Unidad : 00

Núm. Doc.	Número Ficha	Tipo Documento	Fecha Doc.	Número de Inventario	Item		Marca	Serie	Color	Número Documento	Costo Adquisición	Estado del Bien
						SOFTWARE DE GESTION DE LICENCIAS: MICROSOFT 365 ENTERPRISE E5				00000143		
000223	0000761	FACT	25/09/2023	43231512-0000118553-03112023-000008	0000118553	SOFTWARE DE GESTION DE LICENCIAS: MICROSOFT 365 ENTERPRISE E5	MICROSOFT			000-001-01-00000143	11,621.00	Bueno
000224	0000760	FACT	25/09/2023	43231512-0000118553-03112023-000007	0000118553	SOFTWARE DE GESTION DE LICENCIAS: MICROSOFT 365 ENTERPRISE E5	MICROSOFT			000-001-01-00000143	11,621.00	Bueno
000226	0000763	FACT	25/09/2023	43231512-0000118554-03112023-000002	0000118554	SOFTWARE DE GESTION DE LICENCIAS: MICROSOFT 365 ENTERPRISE E3	MICROSOFT			000-001-01-00000143	7,034.36	Bueno
000227	0000762	FACT	25/09/2023	43231512-0000118554-03112023-000001	0000118554	SOFTWARE DE GESTION DE LICENCIAS: MICROSOFT 365 ENTERPRISE E3	MICROSOFT			000-001-01-00000143	7,034.76	Bueno
000228	0000764	FACT	16/10/2023	43233004-0000032478-03112023-000001	0000032478	LICENCIA DE SISTEMA OPERATIVO: ADOBE ACROBAT PROFESIONAL	ADOBE			000-003-01-00011879	7,447.40	Bueno
000229	0000770	FACT	16/10/2023	43233004-0000032478-03112023-000007	0000032478	LICENCIA DE SISTEMA OPERATIVO: ADOBE ACROBAT PROFESIONAL	ADOBE			000-001-01-00011879	7,447.40	Bueno
000230	0000769	FACT	16/10/2023	43233004-0000032478-03112023-000006	0000032478	LICENCIA DE SISTEMA OPERATIVO: ADOBE ACROBAT PROFESIONAL	ADOBE			000-001-01-00011879	7,447.40	Bueno
000231	0000768	FACT	16/10/2023	43233004-0000032478-03112023-000005	0000032478	LICENCIA DE SISTEMA OPERATIVO: ADOBE ACROBAT PROFESIONAL	ADOBE			000-003-01-00011879	7,447.40	Bueno
000232	0000767	FACT	16/10/2023	43233004-0000032478-03112023-000004	0000032478	LICENCIA DE SISTEMA OPERATIVO: ADOBE ACROBAT PROFESIONAL	ADOBE			000-001-01-00011879	7,447.40	Bueno
000233	0000766	FACT	16/10/2023	43233004-0000032478-03112023-000003	0000032478	LICENCIA DE SISTEMA OPERATIVO: ADOBE ACROBAT PROFESIONAL	ADOBE			000-001-01-00011879	7,447.40	Bueno
000234	0000765	FACT	16/10/2023	43233004-0000032478-03112023-000002	0000032478	LICENCIA DE SISTEMA OPERATIVO: ADOBE ACROBAT PROFESIONAL	ADOBE			000-003-01-00011879	7,447.40	Bueno
000235	0000773	FACT	16/10/2023	43233004-0000032478-03112023-000010	0000032478	LICENCIA DE SISTEMA OPERATIVO: ADOBE ACROBAT PROFESIONAL	ADOBE			000-001-01-00011879	7,447.40	Bueno
000236	0000772	FACT	16/10/2023	43233004-0000032478-03112023-000009	0000032478	LICENCIA DE SISTEMA OPERATIVO: ADOBE ACROBAT PROFESIONAL	ADOBE			000-001-01-00011879	7,447.40	Bueno
000237	0000771	FACT	16/10/2023	43233004-0000032478-03112023-000008	0000032478	LICENCIA DE SISTEMA OPERATIVO: ADOBE ACROBAT PROFESIONAL	ADOBE			000-001-01-00011879	7,447.40	Bueno
000238	0000774	FACT	16/10/2023	43233004-0000032478-03112023-000011	0000032478	LICENCIA DE SISTEMA OPERATIVO: ADOBE ACROBAT PROFESIONAL	ADOBE			000-001-01-00011879	7,447.40	Bueno
000240	0000776	FACT	01/09/2023	43231512-0000119038-06112023-000001	0000119038	SOFTWARE DE GESTION DE LICENCIAS: FORTIGATE 60E	MICROSOFT			000-003-01-00011648	16,542.75	Bueno
000241	0000781	FACT	28/02/2023	43231512-0000118553-06112023-000005	0000118553	SOFTWARE DE GESTION DE LICENCIAS: MICROSOFT 365 ENTERPRISE E5	MICROSOFT			000-036-01-00033178	10,961.47	Bueno
000242	0000780	FACT	28/02/2023	43231512-0000118553-06112023-000004	0000118553		MICROSOFT			000-036-01-	10,961.47	Bueno

INSTITUCION : 0153 Comisión Reguladora de Energía Electrica

GERENCIA ADMINISTRATIVA : 001 GERENCIA CENTRAL

UNIDAD EJECUTORA : 002 COORDINACIÓN ADMINISTRATIVA

UBICACIÓN DEL BIEN

Estructura Orgánica : 002 DIRECCION EJECUTIVA

División : 00 DIRECCION EJECUTIVA

Departamento : 00

Sección : 00

Unidad : 00

Núm. Doc.	Número Ficha	Tipo Documento	Fecha Doc.	Número de Inventario	Item		Marca	Serie	Color	Número Documento	Costo Adquisición	Estado del Bien
						SOFTWARE DE GESTION DE LICENCIAS: MICROSOFT 365 ENTERPRISE E5				00033178		
000243	0000779	FACT	28/02/2023	43231512-0000118553-06112023-000003	0000118553	SOFTWARE DE GESTION DE LICENCIAS: MICROSOFT 365 ENTERPRISE E5	MICROSOFT			000-036-01-00033178	10,961.47	Bueno
000244	0000778	FACT	28/02/2023	43231512-0000118553-06112023-000002	0000118553	SOFTWARE DE GESTION DE LICENCIAS: MICROSOFT 365 ENTERPRISE E5	MICROSOFT			000-036-01-00033178	10,961.47	Bueno
000245	0000777	FACT	28/02/2023	43231512-0000118553-06112023-000001	0000118553	SOFTWARE DE GESTION DE LICENCIAS: MICROSOFT 365 ENTERPRISE E5	MICROSOFT			000-036-01-00033178	10,961.47	Bueno
000247	0000783	FACT	16/03/2023	39121011-0000119059-09112023-000001	0000119059	FUENTE DE ALIMENTACION ELECTRICA: MODELO SK-902C	SKYLINK		NEGRO	000-001-01-00020051	2,875.00	Bueno
000269	0000799	FACT	12/09/2023	56112104-0000000401-19122023-000005	0000000401	SILLA GIRATORIA Y RODANTE: ESTRUCTURA METALICA, FORRO DE TELA, CON BRAZOS, TIPO SEMI EJECUTIVA	SIN MARCA		NEGRO	001-003-01-00057591	5,592.66	Bueno
000279	0000813	FACT	12/09/2023	56101718-0000009794-19122023-000007	0000009794	CAJONERA: ESTRUCTURA METALICA, GAVETAS 3, MEDIDAS 24X23X17".	SIN MARCA		CAFE	001-003-01-00057591	2,058.70	Bueno
000282	0000815	FACT	27/11/2023	43233205-0000034953-20122023-000002	0000034953	SOFTWARE DE PROTECCION ANTIVIRUS: MODELO ESET SMART SECURITY	KASPERSKY			000-001-01-00000152	61,453.12	Bueno
000283	0000814	FACT	27/11/2023	43233205-0000034953-20122023-000001	0000034953	SOFTWARE DE PROTECCION ANTIVIRUS: MODELO ESET SMART SECURITY	KASPERSKY			000-001-01-00000152	26,953.13	Bueno
000288	0000819	FACT	06/11/2023	43222819-0000120328-21122023-000001	0000120328	PATCH PANEL: MODELO LPPP608, 48 PUERTOS	LINKEDPRO	[redacted]	NEGRO	000-001-01-00001139	2,760.00	Bueno
000299	0000829	FACT	12/12/2023	43231512-0000112817-21122023-000001	0000112817	SOFTWARE DE GESTION DE LICENCIAS: OFFICE 365 E3	MICROSOFT			000-036-01-00034469	124,143.72	Bueno
000301	0000828	FACT	12/12/2023	43231512-0000118553-21122023-000001	0000118553	SOFTWARE DE GESTION DE LICENCIAS: MICROSOFT 365 ENTERPRISE E5	MICROSOFT			000-036-01-00034469	121,447.70	Bueno
000306	0000833	FACT	06/12/2023	43211902-0000117201-22122023-000002	0000117201	MONITOR PARA PC (LED): MODELO P24 G5, TAMAÑO 24"	HEWLETT PACKARD HP	[redacted]	NEGRO	000-001-01-00039058	6,037.50	Bueno
000311	0000836	MEMORA	05/03/2025	43211902-0000117201-22122023-000005	0000117201	MONITOR PARA PC (LED): MODELO P24 G5, TAMAÑO 24"	HEWLETT PACKARD HP	[redacted]	NEGRO	000-001-01-00039058	6,037.50	Bueno
000317	0000846	MEMORA	06/12/2023	43211508-0000119074-22122023-000007	0000119074	COMPUTADORA PORTATIL: MODELO HP PROBOOK 440 G10, PROCESADOR CORE Í5, PANTALLA 14", DISCO DURO 512 GB, MEMORIA 16 GB, VELOCIDAD 4.60 GHZ, TARJETA DE RED 10/100/1000	HEWLETT PACKARD HP	[redacted]	GRIS	000-001-01-00039057	27,025.00	Bueno
000321	0000842	MEMORA	06/12/2023	43211508-0000119074-22122023-000003	0000119074		HEWLETT PACKARD HP	[redacted]	GRIS	000-001-01-00039057	27,025.00	Bueno

INSTITUCION : 0153 Comisión Reguladora de Energía Electrica

GERENCIA ADMINISTRATIVA : 001 GERENCIA CENTRAL

UNIDAD EJECUTORA : 002 COORDINACIÓN ADMINISTRATIVA

UBICACIÓN DEL BIEN

Estructura Orgánica : 002 DIRECCION EJECUTIVA

División : 00 DIRECCION EJECUTIVA

Departamento : 00

Sección : 00

Unidad : 00

Núm. Doc.	Número Ficha	Tipo Documento	Fecha Doc.	Número de Inventario	Item		Marca	Serie	Color	Número Documento	Costo Adquisición	Estado del Bien
000322	0000841	MEMORA	07/12/2023	43211508-0000119074-22122023-000002	0000119074	COMPUTADORA PORTATIL: MODELO HP PROBOOK 440 G10, PROCESADOR CORE Í5, PANTALLA 14", DISCO DURO 512 GB, MEMORIA 16 GB, VELOCIDAD 4.60 GHZ, TARJETA DE RED 10/100/1000 COMPUTADORA PORTATIL: MODELO HP PROBOOK 440 G10, PROCESADOR CORE Í5, PANTALLA 14", DISCO DURO 512 GB, MEMORIA 16 GB, VELOCIDAD 4.60 GHZ, TARJETA DE RED 10/100/1000	HEWLETT PACKARD HP	[redacted]	GRIS	000-001-01-00039070	27,025.00	Bueno
000325	0000855	MEMORA	14/07/2026	45121515-0000118145-27122023-000001	0000118145	CAMARA DE VIDEO: MODELO X-H2	FUJIFILM	[redacted]	NEGRO	000-003-01-00003720	98,210.00	Bueno
000329	0000851	MEMORA	14/07/2026	44111517-0000024742-27122023-000001	0000024742	ATRIL: SIN MODELO, ESTRUCTURA METALICA	SIN MARCA		NEGRO	000-002-01-00000383	1,526.18	Bueno
000333	0000858	MEMORA	14/07/2026	43211903-0000103039-27122023-000001	0000103039	MONITOR DE PANTALLA TACTIL: MODELO RB-J1900FE, TAMAÑO 15"	SIN MARCA	[redacted]	NEGRO	000-002-01-00000383	8,362.50	Bueno
000334	0000857	MEMORA	14/07/2026	45121602-0000061552-27122023-000001	0000061552	TRIPODE PARA CAMARA: SIN MODELO	SIN MARCA		NEGRO	000-002-01-00000383	13,579.00	Bueno
000335	0000861	MEMORA	14/07/2026	45121510-0000120436-27122023-000001	0000120436	CAMARA AEREA: MODELO MINI 4 PRO	DJI	[redacted]	GRIS/NEGRO	000-003-01-00003720	47,559.40	Bueno
000336	0000863	MEMORA	14/07/2026	43231512-0000120308-27122023-000001	0000120308	SOFTWARE DE GESTION DE LICENCIAS: ADOBE CREATIVE CLOUD	SIN MARCA			000-001-01-00001305	30,000.00	Bueno
000337	0000862	MEMORA	14/07/2026	43231512-0000120376-27122023-000001	0000120376	SOFTWARE DE GESTION DE LICENCIAS: SOFTWARE PARA EDICION DE VIDEO DAVINCI RESOLVE STUDIO	BLACKMAGIC			000-001-01-00001305	35,000.00	Bueno
000047	0000897	FACT	07/03/2024	43231512-0000118554-20032024-000001	0000118554	SOFTWARE DE GESTION DE LICENCIAS: MICROSOFT 365 ENTERPRISE E3	MICROSOFT			000-001-01-00000170	43,096.25	Bueno
000049	0000902	FACT	29/02/2024	43231512-0000118554-02052024-000005	0000118554	SOFTWARE DE GESTION DE LICENCIAS: MICROSOFT 365 ENTERPRISE E3	MICROSOFT			000-036-01-00034823	11,179.84	Bueno
000050	0000901	FACT	29/02/2024	43231512-0000118554-02052024-000004	0000118554	SOFTWARE DE GESTION DE LICENCIAS: MICROSOFT 365 ENTERPRISE E3	MICROSOFT			000-036-01-00034823	11,179.84	Bueno
000051	0000900	FACT	29/02/2024	43231512-0000118554-02052024-000003	0000118554	SOFTWARE DE GESTION DE LICENCIAS: MICROSOFT 365 ENTERPRISE E3	MICROSOFT			000-036-01-00034823	11,179.84	Bueno
000052	0000899	FACT	29/02/2024	43231512-0000118554-02052024-000002	0000118554	SOFTWARE DE GESTION DE LICENCIAS: MICROSOFT 365 ENTERPRISE E3	MICROSOFT			000-036-01-00034823	11,179.84	Bueno
000053	0000898	FACT	29/02/2024	43231512-0000118554-02052024-000001	0000118554	SOFTWARE DE GESTION DE LICENCIAS: MICROSOFT 365 ENTERPRISE E3	MICROSOFT			000-036-01-00034823	11,179.84	Bueno

INSTITUCION : 0153 Comisión Reguladora de Energía Electrica

GERENCIA ADMINISTRATIVA : 001 GERENCIA CENTRAL

UNIDAD EJECUTORA : 002 COORDINACIÓN ADMINISTRATIVA

UBICACIÓN DEL BIEN

Estructura Orgánica : 002 DIRECCION EJECUTIVA

División : 00 DIRECCION EJECUTIVA

Departamento : 00

Sección : 00

Unidad : 00

Núm. Doc.	Número Ficha	Tipo Documento	Fecha Doc.	Número de Inventario	Item		Marca	Serie	Color	Número Documento	Costo Adquisición	Estado del Bien
000055	0000903	MEMORA	13/02/2026	52141501-0000119123-02052024-000001	0000119123	REFRIGERADORA ELECTRICA (FRIGOBAR): MODELO RT33D6AAE, 2 PUERTAS, TAMAÑO 3.3 PIES	HISENSE	[redacted]	NEGRO/GRIS	006-012-01-00086133	4,595.00	Bueno
000065	0000910	MEMORA	14/07/2026	52161512-0000082378-20052024-000001	0000082378	PARLANTES PROFESIONALES: SIN MODELO	ESM	[redacted]	NEGRO	000-003-01-00003463	4,849.18	Bueno
000067	0000911	INV. NOREG	08/12/2022	44101501-0000118657-21052024-000001	0000118657	FOTOCOPIADORA MULTIFUNCION (SCANNER, IMPRESORA): MODELO IMAGE RUNNER C3226I, 3 BANDEJAS	CANON	[redacted]	BLANCO	000-001-01-00018200	83,375.00	Bueno
000069	0000913	INV. NOREG	16/12/2022	43211508-0000110289-21052024-000001	0000110289	COMPUTADORA PORTATIL: MODELO ELITEBOOK X360 1040 G7, PROCESADOR CORE Í7, PANTALLA 14", DISCO DURO 512 GB, MEMORIA RAM 16 GB, VELOCIDAD 1.61 GHZ, TARJETA DE RED 10/100/1000	HEWLETT PACKARD HP	[redacted]	GRIS	000-001-01-00011400	36,340.00	Bueno
000074	0000917	MEMORA	21/05/2026	43211508-0000110289-21052024-000005	0000110289	COMPUTADORA PORTATIL: MODELO ELITEBOOK X360 1040 G7, PROCESADOR CORE Í7, PANTALLA 14", DISCO DURO 512 GB, MEMORIA RAM 16 GB, VELOCIDAD 1.61 GHZ, TARJETA DE RED 10/100/1000	HEWLETT PACKARD HP	[redacted]	GRIS	000-001-01-00011400	36,340.00	Bueno
000084	0000925	INV. NOREG	30/03/2023	43233004-0000032478-22052024-000001	0000032478	LICENCIA DE SISTEMA OPERATIVO: ADOBE ACROBAT PROFESIONAL	ADOBE			000-003-01-00010488	94,097.03	Bueno
000085	0000927	INV. NOREG	06/12/2023	43222610-0000013614-22052024-000002	0000013614	SWITCH: SIN MODELO, PUERTOS 24.	NETGEAR	[redacted]	NEGRO	000-002-01-00002431	22,074.25	Bueno
000086	0000926	INV. NOREG	06/12/2023	43222610-0000013614-22052024-000001	0000013614	SWITCH: SIN MODELO, PUERTOS 24.	NETGEAR	[redacted]	NEGRO	000-002-01-00002431	22,074.25	Bueno
000089	0000930	INV. NOREG	30/06/2023	43231512-0000118553-22052024-000001	0000118553	SOFTWARE DE GESTION DE LICENCIAS: MICROSOFT 365 ENTERPRISE E5	MICROSOFT			000-036-01-00033683	10,608.60	Bueno
000143	0000985	MEMORA	13/02/2026	56112104-0000012251-03062024-000007	0000012251	SILLA GIRATORIA Y RODANTE: ESTRUCTURA METALICA, FORRO DE CUERINA, CON BRAZOS, TIPO EJECUTIVA	SIN MARCA		NEGRO	000-003-01-00105426	3,023.26	Bueno
000164	0000999	MEMORA	04/03/2025	56112104-0000000534-04062024-000011	0000000534	SILLA GIRATORIA Y RODANTE: ESTRUCTURA METALICA, FORRO DE TELA, CON BRAZOS, TIPO SEMIEJECUTIVA.	SIN MARCA		NEGRO	000-003-01-00105426	9,190.37	Bueno
000165	0001005	FACT	26/03/2024	56112104-0000000534-04062024-000017	0000000534	SILLA GIRATORIA Y RODANTE: ESTRUCTURA METALICA, FORRO DE TELA, CON BRAZOS, TIPO SEMIEJECUTIVA.	SIN MARCA		NEGRO	000-003-01-00105426	9,190.37	Bueno

INSTITUCION : 0153 Comisión Reguladora de Energía Electrica

GERENCIA ADMINISTRATIVA : 001 GERENCIA CENTRAL

UNIDAD EJECUTORA : 002 COORDINACIÓN ADMINISTRATIVA

UBICACIÓN DEL BIEN

Estructura Orgánica : 002 DIRECCION EJECUTIVA
División : 00 DIRECCION EJECUTIVA
Departamento : 00
Sección : 00
Unidad : 00

Núm. Doc.	Número Ficha	Tipo Documento	Fecha Doc.	Número de Inventario	Item		Marca	Serie	Color	Número Documento	Costo Adquisición	Estado del Bien
000166	0001004	FACT	26/03/2024	56112104-0000000534-04062024-000016	0000000534	SILLA GIRATORIA Y RODANTE: ESTRUCTURA METALICA, FORRO DE TELA, CON BRAZOS, TIPO SEMIEJECUTIVA.	SIN MARCA		NEGRO	000-003-01-00105426	9,190.37	Bueno
000358	0001178	MEMORA	13/02/2026	56112104-0000000401-28112024-000010	0000000401	SILLA GIRATORIA Y RODANTE: ESTRUCTURA METALICA, FORRO DE TELA, CON BRAZOS, TIPO SEMI EJECUTIVA	SIN MARCA		NEGRO	015-003-01-00396258	2,254.19	Bueno
000359	0001177	MEMORA	13/02/2026	56112104-0000000401-28112024-000009	0000000401	SILLA GIRATORIA Y RODANTE: ESTRUCTURA METALICA, FORRO DE TELA, CON BRAZOS, TIPO SEMI EJECUTIVA	SIN MARCA		NEGRO	015-003-01-00396258	2,254.19	Bueno
000360	0001176	MEMORA	13/02/2026	56112104-0000000401-28112024-000008	0000000401	SILLA GIRATORIA Y RODANTE: ESTRUCTURA METALICA, FORRO DE TELA, CON BRAZOS, TIPO SEMI EJECUTIVA	SIN MARCA		NEGRO	0801198924791	2,254.19	Bueno
000361	0001175	MEMORA	12/02/2026	56112104-0000000401-28112024-000007	0000000401	SILLA GIRATORIA Y RODANTE: ESTRUCTURA METALICA, FORRO DE TELA, CON BRAZOS, TIPO SEMI EJECUTIVA	SIN MARCA		NEGRO	015-003-01-00396258	2,254.19	Bueno
000075	0001268	MEMORA	14/07/2026	52161533-0000130833-29052025-000002	0000130833	MEGAFONO: MODELO PA1081MM	SANKEY	[redacted]	NEGRO	000-003-01-00004999	6,737.10	Bueno
000076	0001267	MEMORA	14/07/2026	52161533-0000130833-29052025-000001	0000130833	MEGAFONO: MODELO PA1081MM	SANKEY	[redacted]	NEGRO	000-001-01-00004999	6,737.11	Bueno

UBICACIÓN DEL BIEN

Estructura Orgánica : 003 ADMINISTRACION
División : 00 ADMINISTRACION
Departamento : 00
Sección : 00
Unidad : 00

Núm. Doc.	Número Ficha	Tipo Documento	Fecha Doc.	Número de Inventario	Item		Marca	Serie	Color	Número Documento	Costo Adquisición	Estado del Bien

INSTITUCION : 0153 Comisión Reguladora de Energía Electrica

GERENCIA ADMINISTRATIVA : 001 GERENCIA CENTRAL

UNIDAD EJECUTORA : 002 COORDINACIÓN ADMINISTRATIVA

UBICACIÓN DEL BIEN

Estructura Orgánica : 003 ADMINISTRACION

División : 00 ADMINISTRACION

Departamento : 00

Sección : 00

Unidad : 00

Núm. Doc.	Número Ficha	Tipo Documento	Fecha Doc.	Número de Inventario	Item		Marca	Serie	Color	Número Documento	Costo Adquisición	Estado del Bien
000006	0000059	MEMORA	10/06/2026	44101605-0000073942-15122017-000002	0000073942	GUILLOTINA: SIN MODELO	LEON	[redacted]	VERDE	000-001-01-00016885	2,242.50	Bueno
000019	0000047	MEMORA	12/05/2026	44101603-0000092468-15122017-000004	0000092468	MAQUINA DESTRUCTORA DE PAPEL: MODELO 1758495D	SWINGLINE	[redacted]	NEGRO/GRIS	000-001-01-00010805	9,056.25	Bueno
000038	0000039	MEMORA	17/01/2025	43211902-0000062912-15122017-000013	0000062912	MONITOR PARA PC (LCD): MODELO PRODISPLAY P232, TAMAÑO 23"	HEWLETT PACKARD HP	[redacted]	NEGRO	000-001-01-0006838	3,847.35	Bueno
000039	0000038	MEMORA	17/01/2025	43211706-0000074648-15122017-000009	0000074648	TECLADO PARA PC (USB): MODELO KU-1469	HEWLETT PACKARD HP	[redacted]	NEGRO	000-001-01-0006838	707.30	Bueno
000049	0000029	MEMORA	16/06/2026	43201503-0000082428-15122017-000005	0000082428	UNIDAD CENTRAL DE PROCESO (CPU): MODELO PRODESK 600 G2, PROCESADOR CORE í7, DISCO DURO 500 GB, MEMORIA RAM 8 GB, VELOCIDAD 3.4 GHZ, TARJETA DE RED 10/100/1000, CD/DVD/QUEMADOR	HEWLETT PACKARD HP	[redacted]	NEGRO	000-001-01-0006838	20,118.00	Bueno
000060	0000018	MEMORA	30/03/2023	43211706-0000074648-15122017-000004	0000074648	TECLADO PARA PC (USB): MODELO KU-1469	HEWLETT PACKARD HP	[redacted]	NEGRO	000-001-01-0006838	707.30	Bueno
000031	0000082	MEMORA	12/05/2026	56101706-0000007459-20122018-000001	0000007459	MESA DE CONFERENCIA: ESTRUCTURA MADERA, PLATAFORMA MADERA, MEDIDAS 118X47X30".	SIN MARCA		CAFE	000-003-01-00039546	21,365.33	Bueno
000091	0000107	MEMORA	30/03/2023	56101718-0000031467-21122018-000022	0000031467	CAJONERA: ESTRUCTURA METALICA, 3 GAVETAS, MEDIDAS 26X16X19"	SIN MARCA		GRIS	000-003-01-00039546	2,447.90	Bueno
000092	0000106	MEMORA	07/08/2026	56101718-0000031467-21122018-000021	0000031467	CAJONERA: ESTRUCTURA METALICA, 3 GAVETAS, MEDIDAS 26X16X19"	SIN MARCA		GRIS	000-003-01-00039546	2,447.90	Bueno
000101	0000158	MEMORA	01/08/2026	56112002-0000018158-21122018-000003	0000018158	SUPERFICIE DE TRABAJO: ESTRUCTURA DE MADERA, PLATAFORMA FORMICA, MEDIDAS 63X24"	SIN MARCA		CAFE	000-003-01-00039546	3,704.52	Bueno
000137	0000142	MEMORA	17/01/2025	56111512-0000097764-21122018-000001	0000097764	MUEBLE DE RECEPCION: ESTRUCTURA MADERA, PLATAFORMA FORMICA, MEDIDAS 30X103X19"	SIN MARCA		GRIS	000-003-01-00039546	38,381.97	Bueno
000139	0000172	MEMORA	10/08/2026	56112002-0000097677-26122018-000001	0000097677	SUPERFICIE DE TRABAJO: ESTRUCTURA METALICA, PLATAFORMA FORMICA, MEDIDAS 55X16"	SIN MARCA		BEIGE	000-003-01-00039546	1,846.36	Bueno
000002	0000192	MEMORA	30/03/2023	43212110-0000098697-26042019-000002	0000098697	IMPRESORA MULTIFUNCION (SCANNER, FOTOCOPIADORA): MODELO IR-C3025I	CANON	[redacted]	BLANCO	000-001-01-00010444	63,250.00	Bueno
000008	0000287	MEMORA	12/05/2026	56112104-0000012251-18022021-000010	0000012251	SILLA GIRATORIA Y RODANTE: ESTRUCTURA METALICA, FORRO DE CUERINA, CON BRAZOS, TIPO EJECUTIVA	SIN MARCA		NEGRO	000-003-01-00062282	5,772.55	Bueno

INSTITUCION : 0153 Comisión Reguladora de Energía Electrica

GERENCIA ADMINISTRATIVA : 001 GERENCIA CENTRAL

UNIDAD EJECUTORA : 002 COORDINACIÓN ADMINISTRATIVA

UBICACIÓN DEL BIEN

Estructura Orgánica : 003 ADMINISTRACION

División : 00 ADMINISTRACION

Departamento : 00

Sección : 00

Unidad : 00

Núm. Doc.	Número Ficha	Tipo Documento	Fecha Doc.	Número de Inventario	Item		Marca	Serie	Color	Número Documento	Costo Adquisición	Estado del Bien
000009	0000286	MEMORA	12/05/2026	56112104-0000012251-18022021-000009	0000012251	SILLA GIRATORIA Y RODANTE: ESTRUCTURA METALICA, FORRO DE CUERINA, CON BRAZOS, TIPO EJECUTIVA	SIN MARCA		NEGRO	000-003-01-00062282	5,772.55	Bueno
000014	0000281	MEMORA	28/06/2024	56112104-0000012251-18022021-000004	0000012251	SILLA GIRATORIA Y RODANTE: ESTRUCTURA METALICA, FORRO DE CUERINA, CON BRAZOS, TIPO EJECUTIVA	SIN MARCA		NEGRO	000-003-01-00062282	5,772.55	Bueno
000015	0000280	MEMORA	12/05/2026	56112104-0000012251-18022021-000003	0000012251	SILLA GIRATORIA Y RODANTE: ESTRUCTURA METALICA, FORRO DE CUERINA, CON BRAZOS, TIPO EJECUTIVA	SIN MARCA		NEGRO	000-003-01-00062282	5,772.55	Bueno
000016	0000279	MEMORA	12/05/2026	56112104-0000012251-18022021-000002	0000012251	SILLA GIRATORIA Y RODANTE: ESTRUCTURA METALICA, FORRO DE CUERINA, CON BRAZOS, TIPO EJECUTIVA	SIN MARCA		NEGRO	000-003-01-00062282	5,772.55	Bueno
000017	0000278	MEMORA	08/12/2020	56112104-0000012251-18022021-000001	0000012251	SILLA GIRATORIA Y RODANTE: ESTRUCTURA METALICA, FORRO DE CUERINA, CON BRAZOS, TIPO EJECUTIVA	SIN MARCA		NEGRO	000-003-01-00062282	5,772.55	Bueno
000032	0000276	MEMORA	12/05/2026	56112104-0000012368-18022021-000012	0000012368	SILLA FIJA: ESTRUCTURA METALICA, FORRO DE CUERINA, CON BRAZOS, TIPO DE ESPERA.	SIN MARCA		NEGRO	000-003-01-00062282	3,608.19	Bueno
000034	0000274	MEMORA	12/05/2026	56112104-0000012368-18022021-000010	0000012368	SILLA FIJA: ESTRUCTURA METALICA, FORRO DE CUERINA, CON BRAZOS, TIPO DE ESPERA.	SIN MARCA		NEGRO	000-003-01-00062282	3,608.19	Bueno
000035	0000273	MEMORA	12/05/2026	56112104-0000012368-18022021-000009	0000012368	SILLA FIJA: ESTRUCTURA METALICA, FORRO DE CUERINA, CON BRAZOS, TIPO DE ESPERA.	SIN MARCA		COLOR	000-003-01-00062282	3,608.19	Bueno
000036	0000272	MEMORA	12/05/2026	56112104-0000012368-18022021-000008	0000012368	SILLA FIJA: ESTRUCTURA METALICA, FORRO DE CUERINA, CON BRAZOS, TIPO DE ESPERA.	SIN MARCA		NEGRO	000-003-01-00062282	3,608.19	Bueno
000041	0000267	MEMORA	10/07/2025	56112104-0000012368-18022021-000003	0000012368	SILLA FIJA: ESTRUCTURA METALICA, FORRO DE CUERINA, CON BRAZOS, TIPO DE ESPERA.	SIN MARCA		NEGRO	000-003-01-00062282	3,608.19	Bueno
000047	0000263	MEMORA	28/07/2022	56112104-0000000534-18022021-000035	0000000534	SILLA GIRATORIA Y RODANTE: ESTRUCTURA METALICA, FORRO DE TELA, CON BRAZOS, TIPO SEMIEJECUTIVA.	SIN MARCA		NEGRO	000-003-01-00062282	5,202.26	Bueno
000048	0000262	MEMORA	17/01/2025	56112104-0000000534-18022021-000034	0000000534		SIN MARCA		NEGRO	000-003-01-00062282	5,202.26	Bueno

INSTITUCION : 0153 Comisión Reguladora de Energía Electrica

GERENCIA ADMINISTRATIVA : 001 GERENCIA CENTRAL

UNIDAD EJECUTORA : 002 COORDINACIÓN ADMINISTRATIVA

UBICACIÓN DEL BIEN

Estructura Orgánica : 003 ADMINISTRACION

División : 00 ADMINISTRACION

Departamento : 00

Sección : 00

Unidad : 00

Núm. Doc.	Número Ficha	Tipo Documento	Fecha Doc.	Número de Inventario	Item		Marca	Serie	Color	Número Documento	Costo Adquisición	Estado del Bien
						SILLA GIRATORIA Y RODANTE: ESTRUCTURA METALICA, FORRO DE TELA, CON BRAZOS, TIPO SEMIEJECUTIVA.						
000051	0000259	MEMORA	12/05/2026	56112104-0000000534-18022021-000031	0000000534	SILLA GIRATORIA Y RODANTE: ESTRUCTURA METALICA, FORRO DE TELA, CON BRAZOS, TIPO SEMIEJECUTIVA.	SIN MARCA		NEGRO	000-003-01-00062282	5,202.26	Bueno
000059	0000251	MEMORA	12/05/2026	56112104-0000000534-18022021-000023	0000000534	SILLA GIRATORIA Y RODANTE: ESTRUCTURA METALICA, FORRO DE TELA, CON BRAZOS, TIPO SEMIEJECUTIVA.	SIN MARCA		NEGRO	000-003-01-00062282	5,202.26	Bueno
000061	0000249	MEMORA	01/07/2025	56112104-0000000534-18022021-000021	0000000534	SILLA GIRATORIA Y RODANTE: ESTRUCTURA METALICA, FORRO DE TELA, CON BRAZOS, TIPO SEMIEJECUTIVA.	SIN MARCA		NEGRO	000-003-01-00062282	5,202.26	Bueno
000063	0000247	MEMORA	24/07/2023	56112104-0000000534-18022021-000019	0000000534	SILLA GIRATORIA Y RODANTE: ESTRUCTURA METALICA, FORRO DE TELA, CON BRAZOS, TIPO SEMIEJECUTIVA.	SIN MARCA		NEGRO	000-003-01-00062282	5,202.26	Bueno
000064	0000246	MEMORA	30/03/2023	56112104-0000000534-18022021-000018	0000000534	SILLA GIRATORIA Y RODANTE: ESTRUCTURA METALICA, FORRO DE TELA, CON BRAZOS, TIPO SEMIEJECUTIVA.	SIN MARCA		NEGRO	000-003-01-00062282	5,202.26	Bueno
000066	0000244	MEMORA	10/03/2021	56112104-0000000534-18022021-000016	0000000534	SILLA GIRATORIA Y RODANTE: ESTRUCTURA METALICA, FORRO DE TELA, CON BRAZOS, TIPO SEMIEJECUTIVA.	SIN MARCA		NEGRO	000-003-01-00062282	5,202.26	Bueno
000068	0000242	MEMORA	29/08/2024	56112104-0000000534-18022021-000014	0000000534	SILLA GIRATORIA Y RODANTE: ESTRUCTURA METALICA, FORRO DE TELA, CON BRAZOS, TIPO SEMIEJECUTIVA.	SIN MARCA		NEGRO	000-003-01-00062282	5,202.26	Bueno
000069	0000241	MEMORA	26/07/2023	56112104-0000000534-18022021-000013	0000000534	SILLA GIRATORIA Y RODANTE: ESTRUCTURA METALICA, FORRO DE TELA, CON BRAZOS, TIPO SEMIEJECUTIVA.	SIN MARCA		NEGRO	000-003-01-00062282	5,202.26	Bueno
000071	0000239	MEMORA	08/12/2020	56112104-0000000534-18022021-000011	0000000534		SIN MARCA		NEGRO	000-003-01-	5,202.26	Bueno

INSTITUCION : 0153 Comisión Reguladora de Energía Electrica

GERENCIA ADMINISTRATIVA : 001 GERENCIA CENTRAL

UNIDAD EJECUTORA : 002 COORDINACIÓN ADMINISTRATIVA

UBICACIÓN DEL BIEN

Estructura Orgánica : 003 ADMINISTRACION

División : 00 ADMINISTRACION

Departamento : 00

Sección : 00

Unidad : 00

Núm. Doc.	Número Ficha	Tipo Documento	Fecha Doc.	Número de Inventario	Item		Marca	Serie	Color	Número Documento	Costo Adquisición	Estado del Bien
						SILLA GIRATORIA Y RODANTE: ESTRUCTURA METALICA, FORRO DE TELA, CON BRAZOS, TIPO SEMIEJECUTIVA.				00062282		
000083	0000229	MEMORA	09/10/2024	56112104-0000000534-18022021-000001	0000000534	SILLA GIRATORIA Y RODANTE: ESTRUCTURA METALICA, FORRO DE TELA, CON BRAZOS, TIPO SEMIEJECUTIVA.	SIN MARCA		NEGRO	000-003-01-00062282	5,202.26	Bueno
000084	0000228	MEMORA	26/07/2023	56112104-0000011192-18022021-000002	0000011192	SILLA FIJA: ESTRUCTURA METALICA, FORRO DE TELA, CON BRAZOS, TIPO DE ESPERA	SIN MARCA		NEGRO	000-003-01-00062282	2,911.47	Bueno
000085	0000227	MEMORA	26/07/2023	56112104-0000011192-18022021-000001	0000011192	SILLA FIJA: ESTRUCTURA METALICA, FORRO DE TELA, CON BRAZOS, TIPO DE ESPERA	SIN MARCA		NEGRO	000-003-01-00062282	2,911.47	Bueno
000110	0000300	MEMORA	12/05/2026	48101711-0000089986-04032021-000003	0000089986	ENFRIADOR DE AGUA: MODELO WDC76013S	AVANTI	[redacted]	GRIS/NEGRO	003-002-01-00021675	3,490.00	Bueno
000111	0000299	MEMORA	12/05/2026	48101711-0000089986-04032021-000002	0000089986	ENFRIADOR DE AGUA: MODELO WDC76013S	AVANTI	[redacted]	GRIS/NEGRO	003-002-01-00021675	3,490.00	Bueno
000113	0000302	MEMORA	02/03/2022	48101505-0000105605-04032021-000001	0000105605	TETERA ELECTRICA: MODELO CPK-17	CUSINART	[redacted]	GRIS	003-002-01-00021675	2,730.00	Bueno
000163	0000355	MEMORA	27/10/2021	44102405-0000110208-22122021-000001	0000110208	MAQUINA ETIQUETADORA: MODELO PT-D210	BROTHER	[redacted]	BLANCO/GRIS	000-001-01-00000288	2,012.50	Bueno
000203	0000403	MEMORA	12/05/2026	44101603-0000078998-29122021-000001	0000078998	MAQUINA DESTRUCTORA DE PAPEL: MODELO EX12-05	SWINGLINE	[redacted]	NEGRO	001-001-01-00781177	4,344.13	Bueno
000204	0000402	MEMORA	27/10/2021	43211902-0000110249-29122021-000012	0000110249	MONITOR PARA PC (LED): MODELO M24F, TAMAÑO 24"	HEWLETT PACKARD HP	[redacted]	NEGRO/GRIS	000-001-01-00009479	4,485.00	Bueno
000205	0000401	MEMORA	30/03/2023	43211706-0000110252-29122021-000006	0000110252	TECLADO PARA PC (INALAMBRICO): MODELO 850	MICROSOFT	[redacted]	NEGRO	000-001-01-00009479	402.50	Bueno
000060	0000620	FACT	21/03/2023	43211902-0000117201-06072023-000011	0000117201	MONITOR PARA PC (LED): MODELO P24 G5, TAMAÑO 24"	HEWLETT PACKARD HP	[redacted]	NEGRO	000-001-01-00011820	4,140.00	Bueno
000138	0000680	MEMORA	14/07/2026	45111704-0000118235-21092023-000001	0000118235	CONSOLA DE MEZCLA DE SONIDOS: MODELO XENYX 1204 USB	BEHRINGER	[redacted]	NEGRO	000-002-01-00000352	8,392.43	Bueno
000139	0000681	MEMORA	14/07/2026	45121602-0000118384-29092023-000001	0000118384	TRIPODE PARA CAMARA: MODELO RS2 PRO COMBO	DJI		NEGRO	000-002-01-00000352	29,949.55	Bueno
000239	0000775	MEMORA	14/07/2026	52161535-0000059631-06112023-000001	0000059631	GRABADORA DE VOZ: SIN MODELO	SIN MARCA	[redacted]	GRIS	000-003-01-00003463	5,687.90	Bueno
000265	0000802	MEMORA	17/01/2025	56112104-0000000401-19122023-000008	0000000401		SIN MARCA		NEGRO	001-003-01-	5,592.66	Bueno

INSTITUCION : 0153 Comisión Reguladora de Energía Electrica

GERENCIA ADMINISTRATIVA : 001 GERENCIA CENTRAL

UNIDAD EJECUTORA : 002 COORDINACIÓN ADMINISTRATIVA

UBICACIÓN DEL BIEN

Estructura Orgánica : 003 ADMINISTRACION
División : 00 ADMINISTRACION
Departamento : 00
Sección : 00
Unidad : 00

Núm. Doc.	Número Ficha	Tipo Documento	Fecha Doc.	Número de Inventario	Item		Marca	Serie	Color	Número Documento	Costo Adquisición	Estado del Bien
						SILLA GIRATORIA Y RODANTE: ESTRUCTURA METALICA, FORRO DE TELA, CON BRAZOS, TIPO SEMI EJECUTIVA				00057591		
000108	0001299	MEMORA	12/05/2026	40101604-0000116527-08072025-000001	0000116527	VENTILADOR DE TORRE: MODELO K-TF60N, 3 VELOCIDADES	KALLEY	[redacted]	NEGRO	000-002-01-00001806	1,265.00	Bueno

UBICACIÓN DEL BIEN

Estructura Orgánica : 003 ADMINISTRACION
División : 01 RECURSOS HUMANOS
Departamento : 00
Sección : 00
Unidad : 00

Núm. Doc.	Número Ficha	Tipo Documento	Fecha Doc.	Número de Inventario	Item		Marca	Serie	Color	Número Documento	Costo Adquisición	Estado del Bien
000003	0000191	MEMORA	30/03/2023	43212110-0000098697-26042019-000001	0000098697	IMPRESORA MULTIFUNCION (SCANNER, FOTOCOPIADORA): MODELO IR-C3025I	CANON	[redacted]	BLANCO	000-001-01-00010444	63,250.00	Bueno
000024	0000588	FACT	13/03/2023	56101718-0000009794-27062023-000008	0000009794	CAJONERA: ESTRUCTURA METALICA, GAVETAS 3, MEDIDAS 24X23X17".	SIN MARCA		CAFE	001-003-01-00054356	2,447.90	Bueno
000045	0000602	FACT	29/03/2023	56101530-0000091564-28062023-000002	0000091564	ARMARIO: ESTRUCTURA METALICA, 2 PUERTAS, 4 ENTREPAÑOS, MEDIDAS 77X47X18"	IPSA		NEGRO	000-002-01-00000588	15,928.65	Bueno
000149	0000701	FACT	12/09/2023	56101530-0000103230-10102023-000003	0000103230	GABINETE: ESTRUCTURA METALICA, 2 PUERTAS, 3 DEPOSITOS, MEDIDAS 39X47X18"	IPSA		NEGRO	001-003-01-00057591	7,940.58	Bueno
000031	0000877	MEMORA	21/05/2026	56112104-0000012191-12032024-000009	0000012191	SILLA FIJA: ESTRUCTURA METALICA DE CAUCHO, SIN BRAZOS, TIPO DE ESPERA.	SIN MARCA		NEGRO	000-001-01-00002442	1,282.25	Bueno
000032	0000876	MEMORA	21/05/2026	56112104-0000012191-12032024-000008	0000012191	SILLA FIJA: ESTRUCTURA METALICA DE CAUCHO, SIN BRAZOS, TIPO DE ESPERA.	SIN MARCA		NEGRO	000-001-01-00002442	1,282.25	Bueno
000033	0000875	MEMORA	21/05/2026	56112104-0000012191-12032024-000007	0000012191	SILLA FIJA: ESTRUCTURA METALICA DE CAUCHO, SIN BRAZOS, TIPO DE ESPERA.	SIN MARCA		NEGRO	000-001-01-00002442	1,282.25	Bueno
000035	0000873	MEMORA	21/05/2026	56112104-0000012191-12032024-000005	0000012191	SILLA FIJA: ESTRUCTURA METALICA DE CAUCHO, SIN BRAZOS, TIPO DE ESPERA.	SIN MARCA		NEGRO	000-001-01-00002442	1,282.25	Bueno

INSTITUCION : 0153 Comisión Reguladora de Energía Electrica

GERENCIA ADMINISTRATIVA : 001 GERENCIA CENTRAL

UNIDAD EJECUTORA : 002 COORDINACIÓN ADMINISTRATIVA

UBICACIÓN DEL BIEN

Estructura Orgánica : 003 ADMINISTRACION
División : 01 RECURSOS HUMANOS
Departamento : 00
Sección : 00
Unidad : 00

Núm. Doc.	Número Ficha	Tipo Documento	Fecha Doc.	Número de Inventario	Item		Marca	Serie	Color	Número Documento	Costo Adquisición	Estado del Bien
000068	0000912	INV. NOREG	29/03/2023	44101603-0000103071-21052024-000001	0000103071	MAQUINA DESTRUCTORA DE PAPEL: MODELO CX6	ROYAL	[redacted]	NEGRO	000-002-01-00000588	2,415.00	Bueno
000075	0000918	MEMORA	21/05/2026	43211508-0000110289-21052024-000006	0000110289	COMPUTADORA PORTATIL: MODELO ELITEBOOK X360 1040 G7, PROCESADOR CORE Í7, PANTALLA 14", DISCO DURO 512 GB, MEMORIA RAM 16 GB, VELOCIDAD 1.61 GHZ, TARJETA DE RED 10/100/1000	HEWLETT PACKARD HP	[redacted]	GRIS	000-001-01-00011400	36,340.00	Bueno
000131	0000978	FACT	26/03/2024	56112002-0000010194-30052024-000008	0000010194	SUPERFICIE DE TRABAJO: ESTRUCTURA DE MADERA, PLATAFORMA FORMICA, TIPO L, MEDIDAS 54X30X24"	SIN MARCA		CAFE/NEGRO	000-003-01-00105426	6,239.75	Bueno
000132	0000977	FACT	26/03/2024	56112002-0000010194-30052024-000007	0000010194	SUPERFICIE DE TRABAJO: ESTRUCTURA DE MADERA, PLATAFORMA FORMICA, TIPO L, MEDIDAS 54X30X24"	SIN MARCA		CAFE/NEGRO	000-003-01-00105426	6,239.79	Bueno
000196	0001030	MEMORA	21/05/2026	56101706-0000012401-19062024-000002	0000012401	MESA DE CONFERENCIA: ESTRUCTURA MADERA, PLATAFORMA FORMICA, MEDIDAS 29X48.5"	SIN MARCA		BLANCO/GRIS	000-003-01-00105426	3,386.93	Bueno
000291	0001117	FACT	09/08/2024	39121004-0000016981-04092024-000005	0000016981	UPS: MODELO RS1500.	APC	[redacted]	MEGRO	001-001-01-00018243	6,516.14	Bueno
000294	0001114	MEMORA	13/07/2026	39121004-0000016981-04092024-000002	0000016981	UPS: MODELO RS1500.	APC	[redacted]	NEGRO	001-001-01-00018243	6,516.14	Bueno

UBICACIÓN DEL BIEN

Estructura Orgánica : 003 ADMINISTRACION
División : 02 INFORMATICA
Departamento : 00
Sección : 00
Unidad : 00

Núm. Doc.	Número Ficha	Tipo Documento	Fecha Doc.	Número de Inventario	Item		Marca	Serie	Color	Número Documento	Costo Adquisición	Estado del Bien
000041	0000037	MEMORA	29/05/2026	43201503-0000082428-15122017-000007	0000082428		HEWLETT PACKARD HP	[redacted]	NEGRO	000-001-01-0006838	20,118.00	Bueno

INSTITUCION : 0153 Comisión Reguladora de Energía Electrica

GERENCIA ADMINISTRATIVA : 001 GERENCIA CENTRAL

UNIDAD EJECUTORA : 002 COORDINACIÓN ADMINISTRATIVA

UBICACIÓN DEL BIEN

Estructura Orgánica : 003 ADMINISTRACION

División : 02 INFORMATICA

Departamento : 00

Sección : 00

Unidad : 00

Núm. Doc.	Número Ficha	Tipo Documento	Fecha Doc.	Número de Inventario	Item		Marca	Serie	Color	Número Documento	Costo Adquisición	Estado del Bien
000045	0000033	MEMORA	28/05/2026	43201503-0000082428-15122017-000006	0000082428	UNIDAD CENTRAL DE PROCESO (CPU): MODELO PRODESK 600 G2, PROCESADOR CORE Í7, DISCO DURO 500 GB, MEMORIA RAM 8 GB, VELOCIDAD 3.4 GHZ, TARJETA DE RED 10/100/1000, CD/DVD/QUEMADOR UNIDAD CENTRAL DE PROCESO (CPU): MODELO PRODESK 600 G2, PROCESADOR CORE Í7, DISCO DURO 500 GB, MEMORIA RAM 8 GB, VELOCIDAD 3.4 GHZ, TARJETA DE RED 10/100/1000, CD/DVD/QUEMADOR	HEWLETT PACKARD HP	[redacted]	NEGRO	000-001-01-0006838	20,118.00	Bueno
000046	0000032	MEMORA	19/03/2026	43211902-0000062912-15122017-000010	0000062912	MONITOR PARA PC (LCD): MODELO PRODISPLAY P232, TAMAÑO 23"	HEWLETT PACKARD HP	[redacted]	NEGRO	000-001-01-0006838	3,847.35	Bueno
000047	0000031	MEMORA	26/09/2023	43211902-0000062912-15122017-000009	0000062912	MONITOR PARA PC (LCD): MODELO PRODISPLAY P232, TAMAÑO 23"	HEWLETT PACKARD HP	[redacted]	NEGRO	000-001-01-0006838	3,847.35	Bueno
000050	0000028	MEMORA	09/03/2026	43211902-0000062912-15122017-000008	0000062912	MONITOR PARA PC (LCD): MODELO PRODISPLAY P232, TAMAÑO 23"	HEWLETT PACKARD HP	[redacted]	NEGRO	000-001-01-0006838	3,847.35	Bueno
000061	0000017	MEMORA	19/03/2026	43201503-0000082428-15122017-000002	0000082428	UNIDAD CENTRAL DE PROCESO (CPU): MODELO PRODESK 600 G2, PROCESADOR CORE Í7, DISCO DURO 500 GB, MEMORIA RAM 8 GB, VELOCIDAD 3.4 GHZ, TARJETA DE RED 10/100/1000, CD/DVD/QUEMADOR	HEWLETT PACKARD HP	[redacted]	NEGRO	000-001-01-0006838	20,118.00	Bueno
000063	0000015	MEMORA	25/03/2025	43211902-0000074331-15122017-000002	0000074331	MONITOR PARA PC (LCD): MODELO V194, TAMAÑO 18.5"	HEWLETT PACKARD HP	[redacted]	NEGRO	000-001-01-0006838	1,980.93	Bueno
000065	0000013	MEMORA	14/02/2017	43201503-0000081763-15122017-000001	0000081763	UNIDAD CENTRAL DE PROCESOS (CPU): MODELO PRODESK 400 G3 MT, PROCESADOR CORE Í5, DISCO DURO 1 TB, MEMORIA RAM 4 GB, VELOCIDAD 3.2 GHZ, TARJETA DE RED 10/100/1000, CD/DVD/QUEMADOR	HEWLETT PACKARD HP	[redacted]	NEGRO	000-001-01-0006838	14,829.02	Bueno
000067	0000011	MEMORA	14/02/2017	43211706-0000074648-15122017-000002	0000074648	TECLADO PARA PC (USB): MODELO KU-1469	HEWLETT PACKARD HP	[redacted]	NEGRO	000-001-01-0006838	658.55	Bueno
000068	0000010	MEMORA	26/09/2023	43201503-0000082428-15122017-000001	0000082428		HEWLETT PACKARD HP	[redacted]	NEGRO	000-001-01-0006838	20,118.00	Bueno

INSTITUCION : 0153 Comisión Reguladora de Energía Electrica

GERENCIA ADMINISTRATIVA : 001 GERENCIA CENTRAL

UNIDAD EJECUTORA : 002 COORDINACIÓN ADMINISTRATIVA

UBICACIÓN DEL BIEN

Estructura Orgánica : 003 ADMINISTRACION

División : 02 INFORMATICA

Departamento : 00

Sección : 00

Unidad : 00

Núm. Doc.	Número Ficha	Tipo Documento	Fecha Doc.	Número de Inventario	Item		Marca	Serie	Color	Número Documento	Costo Adquisición	Estado del Bien
						UNIDAD CENTRAL DE PROCESO (CPU): MODELO PRODESK 600 G2, PROCESADOR CORE Í7, DISCO DURO 500 GB, MEMORIA RAM 8 GB, VELOCIDAD 3.4 GHZ, TARJETA DE RED 10/100/1000, CD/DVD/QUEMADOR						
000069	0000009	MEMORA	10/06/2026	43211902-0000062912-15122017-000002	0000062912	MONITOR PARA PC (LCD): MODELO PRODISPLAY P232, TAMAÑO 23"	HEWLETT PACKARD HP	[redacted]	NEGRO	000-001-01-0006838	3,847.35	Bueno
000071	0000007	MEMORA	14/02/2017	43211706-0000074648-15122017-000001	0000074648	TECLADO PARA PC (USB): MODELO KU-1469	HEWLETT PACKARD HP	[redacted]	NEGRO	000-001-01-0006838	707.30	Bueno
000010	0000185	MEMORA	07/08/2026	43211508-0000097044-26122018-000001	0000097044	COMPUTADORA PORTATIL: MODELO ELITEBOOK X360, PROCESADOR CORE Í5, PANTALLA 13", DISCO DURO 300 GB, MEMORIA RAM 16 GB, VELOCIDAD 2.71 HGZ, TARJETA DE RED 10/100/1000	HEWLETT PACKARD HP	[redacted]	GRIS	000-001-01-00010651	51,382.00	Bueno
000016	0000076	MEMORA	19/03/2026	39121004-0000094186-20122018-000013	0000094186	UNIDAD DE SUMINISTRO DE ENERGIA (UPS): MODELO RSMART-1010	CDP	[redacted]	NEGRO	000-001-01-00017351	1,287.29	Bueno
000020	0000072	MEMORA	11/04/2025	39121004-0000094186-20122018-000009	0000094186	UNIDAD DE SUMINISTRO DE ENERGIA (UPS): MODELO RSMART-1010	CDP	[redacted]	NEGRO	000-001-01-00017351	1,287.29	Bueno
000027	0000065	MEMORA	30/03/2023	39121004-0000094186-20122018-000002	0000094186	UNIDAD DE SUMINISTRO DE ENERGIA (UPS): MODELO RSMART-1010	CDP	[redacted]	NEGRO	000-001-01-00017351	1,287.29	Bueno
000129	0000163	MEMORA	30/03/2023	56112002-0000092886-21122018-000001	0000092886	SUPERFICIE DE TRABAJO: ESTRUCTURA METALICA, PLATAFORMA FORMICA, MEDIDAS 79X20"	SIN MARCA		BEIGE	000-003-01-00039546	2,215.55	Bueno
000130	0000162	MEMORA	30/03/2023	56112002-0000097682-21122018-000001	0000097682	SUPERFICIE DE TRABAJO: ESTRUCTURA METALICA, PLATAFORMA FORMICA, MEDIDAS 61X20"	SIN MARCA		BEIGE	000-003-01-00039546	2,215.55	Bueno
000001	0000193	MEMORA	25/02/2026	43211508-0000096458-26042019-000002	0000096458	COMPUTADORA PORTATIL: MODELO SURFACE BOOK 2, PROCESADOR CORE Í7, PANTALLA 13", DISCO DURO 512 GB, MEMORIA RAM 16 GB, VELOCIDAD 2.11 GHZ, TARJETA DE RED 10/100/1000	MICROSOFT	[redacted]	GRIS	000-001-01-00004312	90,636.10	Bueno
000008	0000209	MEMORA	28/05/2026	43211508-0000104211-23112020-000003	0000104211	COMPUTADORA PORTATIL: MODELO ZBOOK X2 G4, PROCESADOR CORE Í7, PANTALLA 14", DISCO DURO 1 TB, MEMORIA RAM 16 GB, VELOCIDAD 2.1 GHZ, TARJETA RED 10/100/1000	HEWLETT PACKARD HP	[redacted]	GRIS	000-001-01-00017380	78,700.25	Bueno

INSTITUCION : 0153 Comisión Reguladora de Energía Electrica

GERENCIA ADMINISTRATIVA : 001 GERENCIA CENTRAL

UNIDAD EJECUTORA : 002 COORDINACIÓN ADMINISTRATIVA

UBICACIÓN DEL BIEN

Estructura Orgánica : 003 ADMINISTRACION

División : 02 INFORMATICA

Departamento : 00

Sección : 00

Unidad : 00

Núm. Doc.	Número Ficha	Tipo Documento	Fecha Doc.	Número de Inventario	Item		Marca	Serie	Color	Número Documento	Costo Adquisición	Estado del Bien
000023	0000201	MEMORA	27/10/2020	43211508-0000103813-23112020-000001	0000103813	COMPUTADORA PORTATIL: MODELO LATITUDE 5510, PROCESADOR CORE Í7, PANTALLA 15", DISCO DURO 1 TB, MEMORIA RAM 16 GB, VELOCIDAD 4.90 GHZ, TARJETA DE RED 10/100/1000	DELL	[redacted]	GRIS	0001-001-01-00001040	33,198.07	Bueno
000004	0000291	MEMORA	30/03/2023	56112104-0000012251-18022021-000014	0000012251	SILLA GIRATORIA Y RODANTE: ESTRUCTURA METALICA, FORRO DE CUERINA, CON BRAZOS, TIPO EJECUTIVA	SIN MARCA		NEGRO	000-003-01-00062282	5,772.55	Bueno
000075	0000235	MEMORA	30/03/2023	56112104-0000000534-18022021-000007	0000000534	SILLA GIRATORIA Y RODANTE: ESTRUCTURA METALICA, FORRO DE TELA, CON BRAZOS, TIPO SEMIEJECUTIVA.	SIN MARCA		NEGRO	000-003-01-00062282	5,202.26	Bueno
000097	0000216	MEMORA	30/03/2023	43222819-0000033488-18022021-000001	0000033488	PATCH PANEL: MODELO CAT5E, PUERTOS 48	PREMIUM	[redacted]	NEGRO	000-001-01-00001223	2,692.15	Bueno
000099	0000215	MEMORA	30/03/2023	43222610-0000025608-18022021-000001	0000025608	SWITCH: MODELO TL-SF1048, 48 PUERTOS	TP-LINK	[redacted]	NEGRO	000-001-01-00001223	5,462.50	Bueno
000116	0000310	MEMORA	25/03/2025	43201503-0000105606-09032021-000007	0000105606	UNIDAD CENTRAL DE PROCESOS (CPU): MODELO PRECISION 7820 TOWER, PROCESADOR XEON GOLD 5218, DISCO DURO 2 TB, MEMORIA RAM 32 GB, VELOCIDAD 3.9 GHZ, TARJETA DE RED 100/100/1000	DELL	[redacted]	NEGRO	000-003-01-00000940	97,532.19	Bueno
000117	0000309	MEMORA	17/07/2026	43201503-0000105606-09032021-000006	0000105606	UNIDAD CENTRAL DE PROCESOS (CPU): MODELO PRECISION 7820 TOWER, PROCESADOR XEON GOLD 5218, DISCO DURO 2 TB, MEMORIA RAM 32 GB, VELOCIDAD 3.9 GHZ, TARJETA DE RED 100/100/1000	DELL	[redacted]	NEGRO	000-003-01-00000940	97,532.19	Bueno
000118	0000308	MEMORA	09/03/2026	43201503-0000105606-09032021-000005	0000105606	UNIDAD CENTRAL DE PROCESOS (CPU): MODELO PRECISION 7820 TOWER, PROCESADOR XEON GOLD 5218, DISCO DURO 2 TB, MEMORIA RAM 32 GB, VELOCIDAD 3.9 GHZ, TARJETA DE RED 100/100/1000	DELL	[redacted]	NEGRO	000-003-01-00000940	97,532.19	Bueno
000123	0000314	MEMORA	14/01/2021	43201503-0000105606-09032021-000011	0000105606		DELL	[redacted]	NEGRO	000-003-01-00000940	97,532.19	Bueno

INSTITUCION : 0153 Comisión Reguladora de Energía Electrica

GERENCIA ADMINISTRATIVA : 001 GERENCIA CENTRAL

UNIDAD EJECUTORA : 002 COORDINACIÓN ADMINISTRATIVA

UBICACIÓN DEL BIEN

Estructura Orgánica : 003 ADMINISTRACION

División : 02 INFORMATICA

Departamento : 00

Sección : 00

Unidad : 00

Núm. Doc.	Número Ficha	Tipo Documento	Fecha Doc.	Número de Inventario	Item		Marca	Serie	Color	Número Documento	Costo Adquisición	Estado del Bien
000124	0000313	MEMORA	30/03/2023	43201503-0000105606-09032021-000010	0000105606	UNIDAD CENTRAL DE PROCESOS (CPU): MODELO PRECISION 7820 TOWER, PROCESADOR XEON GOLD 5218, DISCO DURO 2 TB, MEMORIA RAM 32 GB, VELOCIDAD 3.9 GHZ, TARJETA DE RED 100/100/1000	DELL	[redacted]	NEGRO	000-003-01-00000940	116,932.00	Bueno
000125	0000312	MEMORA	09/08/2026	43201503-0000105606-09032021-000009	0000105606	UNIDAD CENTRAL DE PROCESOS (CPU): MODELO PRECISION 7820 TOWER, PROCESADOR XEON GOLD 5218, DISCO DURO 2 TB, MEMORIA RAM 32 GB, VELOCIDAD 3.9 GHZ, TARJETA DE RED 100/100/1000	DELL	[redacted]	NEGRO	000-003-01.00000940	116,932.00	Bueno
000131	0000324	MEMORA	09/03/2026	43211902-0000105607-09032021-000010	0000105607	MONITOR PARA PC (LCD): MODELO P2720D, TAMAÑO 27"	DELL	[redacted]	NEGRO	000-003-01-00000940	26,318.21	Bueno
000132	0000323	MEMORA	09/03/2026	43211902-0000105607-09032021-000009	0000105607	MONITOR PARA PC (LCD): MODELO P2720D, TAMAÑO 27"	DELL	[redacted]	NEGRO	000-003-01-00000940	26,318.21	Bueno
000135	0000320	MEMORA	07/08/2026	43211902-0000105607-09032021-000006	0000105607	MONITOR PARA PC (LCD): MODELO P2720D, TAMAÑO 27"	DELL	[redacted]	NEGRO	000-003-01-00000940	26,318.21	Bueno
000141	0000332	MEMORA	14/01/2021	43211902-0000105607-09032021-000018	0000105607	MONITOR PARA PC (LCD): MODELO P2720D, TAMAÑO 27"	DELL	[redacted]	NEGRO	000-003-01-00000940	26,318.21	Bueno
000146	0000338	MEMORA	22/08/2023	43211706-0000066861-09032021-000006	0000066861	TECLADO PARA PC (USB): MODELO KB-216T	DELL		NEGRO	000-003-01-00000940	4,644.39	Bueno
000151	0000333	MEMORA	17/07/2026	43211706-0000066861-09032021-000001	0000066861	TECLADO PARA PC (USB): MODELO KB-216T	DELL		NEGRO	000-003-01-00000940	4,644.39	Bueno
000152	0000343	MEMORA	22/08/2023	43211706-0000066861-09032021-000011	0000066861	TECLADO PARA PC (USB): MODELO KB-216T	DELL		NEGRO	000-003-01-00000940	4,644.39	Bueno
000153	0000342	MEMORA	22/08/2023	43211706-0000066861-09032021-000010	0000066861	TECLADO PARA PC (USB): MODELO KB-216T	DELL		NEGRO	000-003-01-00000940	4,384.95	Bueno
000154	0000341	MEMORA	22/08/2023	43211706-0000066861-09032021-000009	0000066861	TECLADO PARA PC (USB): MODELO KB-216T	DELL		NEGRO	000-003-01-00000940	4,384.95	Bueno
000160	0000346	MEMORA	29/05/2026	43211508-0000104142-09032021-000003	0000104142		DELL	[redacted]	GRIS	000-001-01-	29,744.04	Bueno

INSTITUCION : 0153 Comisión Reguladora de Energía Electrica

GERENCIA ADMINISTRATIVA : 001 GERENCIA CENTRAL

UNIDAD EJECUTORA : 002 COORDINACIÓN ADMINISTRATIVA

UBICACIÓN DEL BIEN

Estructura Orgánica : 003 ADMINISTRACION

División : 02 INFORMATICA

Departamento : 00

Sección : 00

Unidad : 00

Núm. Doc.	Número Ficha	Tipo Documento	Fecha Doc.	Número de Inventario	Item		Marca	Serie	Color	Número Documento	Costo Adquisición	Estado del Bien
						COMPUTADORA PORTATIL: MODELO LATITUDE 5310, PROCESADOR CORE Í7, PANTALLA 13", DISCO DURO 512 GB, MEMORIA RAM 8 GB, VELOCIDAD 1.8 GHZ, TARJETA DE RED 10/100/1000				00001085		
000162	0000344	MEMORA	28/05/2026	43211508-0000104142-09032021-000001	0000104142	COMPUTADORA PORTATIL: MODELO LATITUDE 5310, PROCESADOR CORE Í7, PANTALLA 13", DISCO DURO 512 GB, MEMORIA RAM 8 GB, VELOCIDAD 1.8 GHZ, TARJETA DE RED 10/100/1000	DELL	[redacted]	GRIS	000-001-01-00001085	29,744.04	Bueno
000181	0000422	MEMORA	28/03/2025	43211706-0000110252-29122021-000010	0000110252	TECLADO PARA PC (INALAMBRICO): MODELO 850	MICROSOFT	[redacted]	NEGRO	000-001-01-00009479	402.50	Bueno
000189	0000414	MEMORA	26/03/2025	43211706-0000110252-29122021-000008	0000110252	TECLADO PARA PC (INALAMBRICO): MODELO 850	MICROSOFT	[redacted]	NEGRO	000-001-01-00009479	402.50	Bueno
000199	0000407	MEMORA	17/07/2026	43211902-0000110249-29122021-000013	0000110249	MONITOR PARA PC (LED): MODELO M24F, TAMAÑO 24"	HEWLETT PACKARD HP	[redacted]	NEGRO/GRIS	000-001-01-00009479	4,485.00	Bueno
000201	0000405	MEMORA	17/01/2025	39121004-0000094512-29122021-000004	0000094512	UNIDAD DE SUMINISTRO DE ENERGIA (UPS): MODELO NT-751	FORZA	[redacted]	NEGRO	000-001-01-00000556	1,107.46	Bueno
000210	0000396	MEMORA	27/10/2021	43211706-0000110252-29122021-000004	0000110252	TECLADO PARA PC (INALAMBRICO): MODELO 850	MICROSOFT	[redacted]	NEGRO	000-001-01-00009479	402.50	Bueno
000213	0000393	MEMORA	13/05/2026	43211706-0000110252-29122021-000003	0000110252	TECLADO PARA PC (INALAMBRICO): MODELO 850	MICROSOFT	[redacted]	NEGRO	000-001-01-00009479	402.50	Bueno
000229	0000380	MEMORA	30/03/2023	56101530-0000057473-29122021-000001	0000057473	ARMARIO: ESTRUCTURA METALICA, 2 PUERTAS, 4 ENTREPAÑOS, MEDIDAS 72X40X20"	ROJAS NUÑEZ		BEIGE	000-002-01-00009348	6,198.50	Bueno
000230	0000379	MEMORA	30/03/2023	56101718-0000031467-29122021-000003	0000031467	CAJONERA: ESTRUCTURA METALICA, 3 GAVETAS, MEDIDAS 26X16X19"	SIN MARCA		GRIS/BEIGE	001-003-01-00042278	3,852.62	Bueno
000235	0000374	MEMORA	30/03/2023	43211902-0000110249-29122021-000006	0000110249	MONITOR PARA PC (LED): MODELO M24F, TAMAÑO 24"	HEWLETT PACKARD HP	[redacted]	NEGRO/GRIS	000-001-01-00009479	4,485.00	Bueno
000239	0000370	MEMORA	30/03/2023	43211902-0000110249-29122021-000002	0000110249	MONITOR PARA PC (LED): MODELO M24F, TAMAÑO 24"	HEWLETT PACKARD HP	[redacted]	NEGRO/GRIS	000-001-01-00009479	4,485.00	Bueno
000240	0000369	MEMORA	21/10/2021	43211706-0000110252-29122021-000002	0000110252	TECLADO PARA PC (INALAMBRICO): MODELO 850	MICROSOFT	[redacted]	NEGRO	000-001-01-00009479	402.50	Bueno
000242	0000367	MEMORA	20/09/2021	39121004-0000094512-29122021-000001	0000094512	UNIDAD DE SUMINISTRO DE ENERGIA (UPS): MODELO NT-751	FORZA	[redacted]	NEGRO	000-001-01-00000556	1,107.46	Bueno
000244	0000360	MEMORA	09/03/2026	43211508-0000110289-29122021-000004	0000110289		HEWLETT PACKARD HP	[redacted]	GRIS	000-001-01-00009167	51,325.65	Bueno

INSTITUCION : 0153 Comisión Reguladora de Energía Electrica

GERENCIA ADMINISTRATIVA : 001 GERENCIA CENTRAL

UNIDAD EJECUTORA : 002 COORDINACIÓN ADMINISTRATIVA

UBICACIÓN DEL BIEN

Estructura Orgánica : 003 ADMINISTRACION

División : 02 INFORMATICA

Departamento : 00

Sección : 00

Unidad : 00

Núm. Doc.	Número Ficha	Tipo Documento	Fecha Doc.	Número de Inventario	Item		Marca	Serie	Color	Número Documento	Costo Adquisición	Estado del Bien
000250	0000449	MEMORA	30/03/2023	45111902-0000110248-30122021-000003	0000110248	COMPUTADORA PORTATIL: MODELO ELITEBOOK X360 1040 G7, PROCESADOR CORE Í7, PANTALLA 14", DISCO DURO 512 GB, MEMORIA RAM 16 GB, VELOCIDAD 1.61 GHZ, TARJETA DE RED 10/100/1000 SISTEMA DE VIDEOCONFERENCIA: MODELO V-R0007	LOGITECH	[redacted]	NEGRO	000-001-01-00000559	24,356.93	Bueno
000251	0000448	MEMORA	07/08/2026	43211508-0000110286-30122021-000001	0000110286	COMPUTADORA PORTATIL: MODELO ZBOOK FIREFLY 15 G7, PROCESADOR CORE Í7, PANTALLA 15.6", DISCO DURO 512 GB, MEMORIA RAM 16 GB, VELOCIDAD 2.30 GHZ, TARJETA RED 10/100/1000	HEWLETT PACKARD HP	[redacted]	GRIS	000-001-01-00008711	42,784.60	Bueno
000252	0000447	MEMORA	30/03/2023	45111902-0000110248-30122021-000002	0000110248	SISTEMA DE VIDEOCONFERENCIA: MODELO V-R0007	LOGITECH	[redacted]	NEGRO	000-001-01-00000559	24,356.93	Bueno
000253	0000446	MEMORA	30/03/2023	45111902-0000110248-30122021-000001	0000110248	SISTEMA DE VIDEOCONFERENCIA: MODELO V-R0007	LOGITECH	[redacted]	NEGRO	000-001-01-00000559	24,356.93	Bueno
000254	0000445	MEMORA	30/03/2023	43211706-0000110252-30122021-000009	0000110252	TECLADO PARA PC (INALAMBRICO): MODELO 850	MICROSOFT	[redacted]	NEGRO	000-001-01-00009479	402.50	Bueno
000256	0000443	MEMORA	27/10/2021	43211706-0000110252-30122021-000007	0000110252	TECLADO PARA PC (INALAMBRICO): MODELO 850	MICROSOFT	[redacted]	NEGRO	000-001-01-00009479	402.50	Bueno
000258	0000441	MEMORA	21/10/2021	43211706-0000110252-30122021-000005	0000110252	TECLADO PARA PC (INALAMBRICO): MODELO 850	MICROSOFT	[redacted]	NEGRO	000-001-01-00009479	402.50	Bueno
000261	0000438	MEMORA	27/10/2021	43211706-0000110252-30122021-000002	0000110252	TECLADO PARA PC (INALAMBRICO): MODELO 850	MICROSOFT	[redacted]	NEGRO	000-001-01-00009479	402.50	Bueno
000263	0000436	MEMORA	20/09/2021	39121004-0000094512-30122021-000005	0000094512	UNIDAD DE SUMINISTRO DE ENERGIA (UPS): MODELO NT-751	FORZA	[redacted]	NEGRO	000-001-01-00000556	1,107.46	Bueno
000265	0000435	MEMORA	25/03/2025	39121004-0000094512-30122021-000004	0000094512	UNIDAD DE SUMINISTRO DE ENERGIA (UPS): MODELO NT-751	FORZA	[redacted]	NEGRO	000-001-01-00000556	1,107.46	Bueno
000267	0000433	MEMORA	12/05/2026	39121004-0000094512-30122021-000002	0000094512	UNIDAD DE SUMINISTRO DE ENERGIA (UPS): MODELO NT-751	FORZA	[redacted]	NEGRO	000-001-01-00000556	1,107.46	Bueno
000005	0000499	MEMORA	30/03/2023	44103207-0000110336-18022022-000001	0000110336	RELOJ DE HUELLA DACTILAR: MODELO DS-KIT804EF	HIKVISION	[redacted]	NEGRO	000-001-01-00000553	4,463.29	Bueno
000007	0000498	MEMORA	30/03/2023	43222610-0000110524-18022022-000001	0000110524	SWITCH: MODELO US-24, 24 PUERTOS	UBIQUITI	[redacted]	NEGRO	001-002-01-00007154	11,270.00	Bueno
000008	0000497	MEMORA	30/03/2023	43222610-0000110525-18022022-000001	0000110525	SWITCH: MODELO TL-SG1008MP, 8 PUERTOS	TP-LINK	[redacted]	NEGRO	001-002-01-00007154	6,152.50	Bueno

INSTITUCION : 0153 Comisión Reguladora de Energía Electrica

GERENCIA ADMINISTRATIVA : 001 GERENCIA CENTRAL

UNIDAD EJECUTORA : 002 COORDINACIÓN ADMINISTRATIVA

UBICACIÓN DEL BIEN

Estructura Orgánica : 003 ADMINISTRACION

División : 02 INFORMATICA

Departamento : 00

Sección : 00

Unidad : 00

Núm. Doc.	Número Ficha	Tipo Documento	Fecha Doc.	Número de Inventario	Item		Marca	Serie	Color	Número Documento	Costo Adquisición	Estado del Bien
000009	0000496	MEMORA	30/03/2023	43222640-0000105340-18022022-000003	0000105340	PUNTO DE ACCESO INALAMBRICO: MODELO UAP-AC-PRO	UBIQUITI	[redacted]	BLANCO	001-002-01-00007154	8,452.50	Bueno
000010	0000495	MEMORA	30/03/2023	43222640-0000105340-18022022-000002	0000105340	PUNTO DE ACCESO INALAMBRICO: MODELO UAP-AC-PRO	UBIQUITI	[redacted]	BLANCO	001-002-01-00007154	8,452.50	Bueno
000011	0000494	MEMORA	30/03/2023	43222640-0000105340-18022022-000001	0000105340	PUNTO DE ACCESO INALAMBRICO: MODELO UAP-AC-PRO	UBIQUITI	[redacted]	BLANCO	001-002-01-00007154	8,452.50	Bueno
000012	0000493	MEMORA	22/08/2023	39121004-0000102289-18022022-000002	0000102289	UNIDAD DE SUMINISTRO DE ENERGIA (UPS): MODELO BX1500M-LM60	APC	[redacted]	NEGRO	001-002-01-00007154	6,773.50	Bueno
000013	0000492	MEMORA	22/08/2023	39121004-0000102289-18022022-000001	0000102289	UNIDAD DE SUMINISTRO DE ENERGIA (UPS): MODELO BX1500M-LM60	APC	[redacted]	NEGRO	001-002-01-00007154	6,773.50	Bueno
000014	0000491	MEMORA	30/03/2023	43222610-0000044752-18022022-000005	0000044752	SWITCH: MODELO TL-SG1008D, 8 PUERTOS	TP-LINK	[redacted]	NEGRO	001-002-01-00007154	1,144.25	Bueno
000015	0000490	MEMORA	30/03/2023	43222610-0000044752-18022022-000004	0000044752	SWITCH: MODELO TL-SG1008D, 8 PUERTOS	TP-LINK	[redacted]	NEGRO	001-002-01-00007154	1,144.25	Bueno
000016	0000489	MEMORA	30/03/2023	43222610-0000044752-18022022-000003	0000044752	SWITCH: MODELO TL-SG1008D, 8 PUERTOS	TP-LINK	[redacted]	NEGRO	001-002-01-00007154	1,144.25	Bueno
000017	0000488	MEMORA	30/03/2023	43222610-0000044752-18022022-000002	0000044752	SWITCH: MODELO TL-SG1008D, 8 PUERTOS	TP-LINK	[redacted]	NEGRO	001-002-01-00007154	1,144.25	Bueno
000018	0000487	MEMORA	30/03/2023	43222610-0000044752-18022022-000001	0000044752	SWITCH: MODELO TL-SG1008D, 8 PUERTOS	TP-LINK	[redacted]	NEGRO	001-002-01-00007154	1,144.25	Bueno
000020	0000486	MEMORA	22/08/2023	43211706-0000110252-18022022-000001	0000110252	TECLADO PARA PC (INALAMBRICO): MODELO 850	MICROSOFT	[redacted]	NEGRO	000-001-01-00009479	402.50	Mal Estado
000021	0000485	MEMORA	30/03/2023	43222501-0000110527-18022022-000001	0000110527	EQUIPO DE SEGURIDAD DE RED (FIREWALL): MODELO FG-60E-BDL-950-12	FORTINET	[redacted]	BLANCO	001-002-01-00007154	57,442.50	Bueno
000022	0000484	MEMORA	30/03/2023	43222819-0000110528-18022022-000001	0000110528	PATCH PANEL: SIN MODELO, 24 PUERTOS	CATCOM	[redacted]	NEGRO	001-002-01-00007154	2,058.50	Bueno
000024	0000483	MEMORA	30/03/2023	43222610-0000095370-18022022-000002	0000095370	SWITCH: MODELO TEF1109P-8-63W, 8 PUERTOS	TENDA	[redacted]	GRIS	000-001-01-00000563	3,731.06	Bueno
000025	0000482	MEMORA	30/03/2023	43222610-0000095370-18022022-000001	0000095370	SWITCH: MODELO TEF1109P-8-63W, 8 PUERTOS	TENDA	[redacted]	GRIS	000-001-01-00000563	3,731.06	Bueno
000026	0000481	MEMORA	30/03/2023	46171621-0000099406-18022022-000001	0000099406	VIDEO DE VIGILANCIA (DVR): MODELO DS-7616NI-K2/16P	HIKVISION	[redacted]	NEGRO	000-001-01-00000563	9,009.69	Bueno
000033	0000474	MEMORA	30/03/2023	40101701-0000092465-18022022-000003	0000092465	AIRE ACONDICIONADO: MODELO R410, TIPO MINI SPLIT, CAPACIDAD 12000 BTU	COLD COMFORT	[redacted]	BLANCO	000-001-01-00000207	14,581.17	Bueno
000042	0000466	MEMORA	30/03/2023	43211502-0000104212-18022022-000001	0000104212	SERVIDOR DE GAMA ALTA: MODELO RS2818RP+	SYNOLOGY	[redacted]	GRIS	000-001-01-00017380	236,779.25	Bueno

INSTITUCION : 0153 Comisión Reguladora de Energía Electrica

GERENCIA ADMINISTRATIVA : 001 GERENCIA CENTRAL

UNIDAD EJECUTORA : 002 COORDINACIÓN ADMINISTRATIVA

UBICACIÓN DEL BIEN

Estructura Orgánica : 003 ADMINISTRACION

División : 02 INFORMATICA

Departamento : 00

Sección : 00

Unidad : 00

Núm. Doc.	Número Ficha	Tipo Documento	Fecha Doc.	Número de Inventario	Item		Marca	Serie	Color	Número Documento	Costo Adquisición	Estado del Bien
000047	0000461	MEMORA	22/08/2023	43211706-0000066861-18022022-000001	0000066861	TECLADO PARA PC (USB): MODELO KB-216T	DELL	[redacted]	NEGRO	000-003-01-00000940	4,384.95	Bueno
000051	0000457	MEMORA	17/01/2024	43211508-0000103813-18022022-000003	0000103813	COMPUTADORA PORTATIL: MODELO LATITUDE 5510, PROCESADOR CORE Í7, PANTALLA 15", DISCO DURO 1 TB, MEMORIA RAM 16 GB, VELOCIDAD 4.90 GHZ, TARJETA DE RED 10/100/1000	DELL	[redacted]	GRIS	000-001-01-00001040	33,198.07	Bueno
000059	0000519	MEMORA	30/03/2023	46171610-0000110532-18022022-000006	0000110532	CAMARA DE SEGURIDAD (CIRCUITO CERRADO): MODELO IPC-B620H-Z	HILOOK	[redacted]	BLANCO	000-001-01-00000563	3,808.56	Bueno
000060	0000518	MEMORA	30/03/2023	46171610-0000110532-18022022-000005	0000110532	CAMARA DE SEGURIDAD (CIRCUITO CERRADO): MODELO IPC-B620H-Z	HILOOK	[redacted]	BLANCO	000-001-01-00000563	3,808.56	Bueno
000061	0000517	MEMORA	30/03/2023	43223308-0000110542-18022022-000001	0000110542	ARMARIO (RACK) PARA SERVIDORES: SIN MODELO, ESTRUCTURA METALICA, 2 PUERTAS, MEDIDAS 84X31X41"	CATCOM	[redacted]	NEGRO	001-002-01-00007154	32,499.40	Bueno
000062	0000516	MEMORA	30/03/2023	46171610-0000110532-18022022-000004	0000110532	CAMARA DE SEGURIDAD (CIRCUITO CERRADO): MODELO IPC-B620H-Z	HILOOK	[redacted]	BLANCO	000-001-01-00000563	3,808.56	Bueno
000064	0000514	MEMORA	30/03/2023	46171610-0000110532-18022022-000002	0000110532	CAMARA DE SEGURIDAD (CIRCUITO CERRADO): MODELO IPC-B620H-Z	HILOOK	[redacted]	BLANCO	000-001-01-00000563	3,808.56	Bueno
000065	0000513	MEMORA	30/03/2023	46171610-0000110532-18022022-000001	0000110532	CAMARA DE SEGURIDAD (CIRCUITO CERRADO): MODELO IPC-B620H-Z	HILOOK	[redacted]	BLANCO	000-001-01-00000563	3,808.56	Bueno
000066	0000512	MEMORA	30/03/2023	46171610-0000110533-18022022-000003	0000110533	CAMARA DE SEGURIDAD (CIRCUITO CERRADO): MODELO IPC-B121	HILOOK	[redacted]	BLANCO	000-001-01-00000563	1,511.11	Bueno
000067	0000511	MEMORA	30/03/2023	46171610-0000110533-18022022-000002	0000110533	CAMARA DE SEGURIDAD (CIRCUITO CERRADO): MODELO IPC-B121	HILOOK	[redacted]	BLANCO	000-001-01-00000563	1,511.11	Bueno
000068	0000510	MEMORA	30/03/2023	46171610-0000110533-18022022-000001	0000110533	CAMARA DE SEGURIDAD (CIRCUITO CERRADO): MODELO IPC-B121	HILOOK	[redacted]	BLANCO	000-001-01-00000563	1,511.11	Bueno
000069	0000509	MEMORA	30/03/2023	46171610-0000110534-18022022-000003	0000110534	CAMARA DE SEGURIDAD (CIRCUITO CERRADO): MODELO IPC-D121H	HILOOK	[redacted]	BLANCO	000-001-01-00000563	2,017.10	Bueno
000071	0000507	MEMORA	30/03/2023	46171610-0000110534-18022022-000001	0000110534	CAMARA DE SEGURIDAD (CIRCUITO CERRADO): MODELO IPC-D121H	HILOOK	[redacted]	BLANCO	000-001-01-00000563	2,017.10	Bueno
000072	0000506	MEMORA	12/05/2026	40101501-0000110555-18022022-000001	0000110555	EXTRACTOR DE AIRE: MODELO PLAFON	MASTER FAN	[redacted]	BLANCO	000-001-01-00000207	2,535.84	Bueno
000080	0000532	MEMORA	30/03/2023	44103208-0000110207-17032022-000001	0000110207	RELOJ DE RECONOCIMIENTO FACIAL: MODELO DS-K1TA70MI-T	HIKVISION	[redacted]	BLANCO/GRIS	000-001-01-00000553	31,279.24	Bueno
000100	0000543	MEMORA	30/03/2023	43211501-0000111539-02092022-000001	0000111539		DELL	[redacted]	NEGRO	000-001.-01-00004764	90,362.69	Bueno

INSTITUCION : 0153 Comisión Reguladora de Energía Electrica

GERENCIA ADMINISTRATIVA : 001 GERENCIA CENTRAL

UNIDAD EJECUTORA : 002 COORDINACIÓN ADMINISTRATIVA

UBICACIÓN DEL BIEN

Estructura Orgánica : 003 ADMINISTRACION

División : 02 INFORMATICA

Departamento : 00

Sección : 00

Unidad : 00

Núm. Doc.	Número Ficha	Tipo Documento	Fecha Doc.	Número de Inventario	Item		Marca	Serie	Color	Número Documento	Costo Adquisición	Estado del Bien
000101	0000542	MEMORA	30/03/2023	43211501-0000111540-02092022-000001	0000111540	SERVIDOR: MODELO POWER EDGE R340, PROCESADOR INTEL XEON E-2124, 2 DISCOS DUROS 480 GB, MEMORIA RAM 32 GB, VELOCIDAD 3.3 GHZ, TARJETA DE RED 10/100/1000 SERVIDOR: MODELO POWER EDGE R440, PROCESADOR INTEL XEON BRONZE 3204, 4 DISCOS DUROS 480 GB, MEMORIA RAM 64 GB, VELOCIDAD 1.9 GHZ, TARJETA DE RED 10/100/1000	DELL	[redacted]	NEGRO	000-001-01-0004764	155,387.42	Bueno
000102	0000541	MEMORA	26/05/2026	43211706-0000110252-02092022-000001	0000110252	TECLADO PARA PC (INALAMBRICO): MODELO 850	MICROSOFT	[redacted]	NEGRO	000-001-01-00009479	402.50	Bueno
000103	0000540	MEMORA	30/03/2023	46171610-0000110532-02092022-000001	0000110532	CAMARA DE SEGURIDAD (CIRCUITO CERRADO): MODELO IPC-B620H-Z	HILOOK	[redacted]	BLANCO	000-001-01-00000563	3,808.56	Bueno
000104	0000539	MEMORA	30/03/2023	46171610-0000110534-02092022-000001	0000110534	CAMARA DE SEGURIDAD (CIRCUITO CERRADO): MODELO IPC-D121H	HILOOK	[redacted]	BLANCO	000-001-01-00000563	2,017.10	Bueno
000114	0000555	MEMORA	30/03/2023	44111905-0000021855-22092022-000001	0000021855	PIZARRA: ESTRUCTURA FORMICA / ALUMINIO, MEDIDAS 32X48"	SIN MARCA		BLANCO	000-004-01-00006319	1,834.25	Bueno
000115	0000554	MEMORA	30/03/2023	39121004-0000112407-22092022-000003	0000112407	UNIDAD DE SUMINISTRO DE ENERGIA (UPS): MODELO SMART 1500 LCD	TRIPP LITE	[redacted]	NEGRO	000-003-01-00008672	8,244.64	Bueno
000116	0000553	MEMORA	30/03/2023	39121004-0000112407-22092022-000002	0000112407	UNIDAD DE SUMINISTRO DE ENERGIA (UPS): MODELO SMART 1500 LCD	TRIPP LITE	[redacted]	NEGRO	000-003-01-00008672	8,244.64	Bueno
000117	0000552	MEMORA	30/03/2023	39121004-0000112407-22092022-000001	0000112407	UNIDAD DE SUMINISTRO DE ENERGIA (UPS): MODELO SMART 1500 LCD	TRIPP LITE	[redacted]	NEGRO	000-003-01-00008672	8,244.64	Bueno
000125	0000564	MEMORA	30/03/2023	44103208-0000103788-29122022-000001	0000103788	RELOJ DE RECONOCIMIENTO FACIAL: MODELO MB160	ZKTECO	[redacted]	NEGRO/AZUL	000-001-01-00019688	22,310.00	Bueno
000069	0000611	MEMORA	13/07/2026	43211902-0000117201-06072023-000002	0000117201	MONITOR PARA PC (LED): MODELO P24 G5, TAMAÑO 24"	HEWLETT PACKARD HP	[redacted]	NEGRO	000-001-01-00011820	4,140.00	Bueno
000119	0000666	MEMORA	14/07/2026	43211902-0000118186-13092023-000001	0000118186	MONITOR PARA PC (LCD): MODELO 34WN650-W, TAMAÑO 34"	LG	[redacted]	BLANCO	000-001-01-00001019	15,318.00	Bueno
000120	0000665	MEMORA	14/07/2026	43211706-0000118187-13092023-000002	0000118187	TECLADO PARA PC (INALAMBRICO): MODELO A2520	APPLE	[redacted]	NEGRO/GRIS	000-003-01-00003461	5,545.70	Bueno
000121	0000664	MEMORA	14/07/2026	43211706-0000118187-13092023-000001	0000118187	TECLADO PARA PC (INALAMBRICO): MODELO A2520	APPLE	[redacted]	NEGRO/GRIS	000-003-01-00003461	5,545.70	Bueno
000318	0000845	MEMORA	28/05/2026	43211508-0000119074-22122023-000006	0000119074		HEWLETT PACKARD HP	[redacted]	GRIS	000-001-01-00039057	27,025.00	Bueno

INSTITUCION : 0153 Comisión Reguladora de Energía Electrica

GERENCIA ADMINISTRATIVA : 001 GERENCIA CENTRAL

UNIDAD EJECUTORA : 002 COORDINACIÓN ADMINISTRATIVA

UBICACIÓN DEL BIEN

Estructura Orgánica : 003 ADMINISTRACION

División : 02 INFORMATICA

Departamento : 00

Sección : 00

Unidad : 00

Núm. Doc.	Número Ficha	Tipo Documento	Fecha Doc.	Número de Inventario	Item		Marca	Serie	Color	Número Documento	Costo Adquisición	Estado del Bien
000072	0000915	MEMORA	09/03/2026	43211508-0000110289-21052024-000003	0000110289	COMPUTADORA PORTATIL: MODELO HP PROBOOK 440 G10, PROCESADOR CORE Í5, PANTALLA 14", DISCO DURO 512 GB, MEMORIA 16 GB, VELOCIDAD 4.60 GHZ, TARJETA DE RED 10/100/1000	HEWLETT PACKARD HP	[redacted]	GRIS	000-001-01-00011400	36,340.00	Bueno
000081	0000923	MEMORA	09/03/2026	43211508-0000110289-21052024-000011	0000110289	COMPUTADORA PORTATIL: MODELO ELITEBOOK X360 1040 G7, PROCESADOR CORE Í7, PANTALLA 14", DISCO DURO 512 GB, MEMORIA RAM 16 GB, VELOCIDAD 1.61 GHZ, TARJETA DE RED 10/100/1000	HEWLETT PACKARD HP	[redacted]	GRIS	000-001-01-00011400	36,340.00	Bueno
000090	0000950	MEMORA	26/02/2026	56112002-0000030031-29052024-000020	0000030031	SUPERFICIE DE TRABAJO: ESTRUCTURA METALICA, PLATAFORMA FORMICA, MEDIDAS 29X47X24"	SIN MARCA		BEIGE	000-003-01-00105426	5,000.00	Bueno
000209	0001041	FACT	13/06/2024	43222640-0000122627-01072024-000004	0000122627	PUNTO DE ACCESO INALAMBRICO: MODELO U6 ENTERPRICE	UNIFI	[redacted]	BLANCO	000-002-01-00001232	12,075.00	Bueno
000211	0001040	FACT	13/06/2024	43222640-0000122627-01072024-000003	0000122627	PUNTO DE ACCESO INALAMBRICO: MODELO U6 ENTERPRICE	UNIFI	[redacted]	BLANCO	000-002-01-00001232	12,075.00	Bueno
000212	0001039	FACT	13/06/2024	43222640-0000122627-01072024-000002	0000122627	PUNTO DE ACCESO INALAMBRICO: MODELO U6 ENTERPRICE	UNIFI	[redacted]	BLANCO	000-002-01-00001232	12,075.00	Bueno
000213	0001038	FACT	13/06/2024	43222640-0000122627-01072024-000001	0000122627	PUNTO DE ACCESO INALAMBRICO: MODELO U6 ENTERPRICE	UNIFI	[redacted]	BLANCO	000-002-01-00001232	12,075.00	Bueno
000215	0001042	FACT	18/04/2024	44101801-0000000459-01072024-000001	0000000459	CALCULADORA: MODELO MP41DHIII, TIPO ELECTRONICA.	CANON	[redacted]	BLANCO	001-001-01-00795988	3,335.00	Bueno
000218	0001048	FACT	19/04/2024	43212110-0000116173-02072024-000001	0000116173	IMPRESORA MULTIFUNCIONAL (SCANNER, FOTOCOPIADORA, FAX): MODELO HP SMART TANK 750	HEWLETT PACKARD HP	[redacted]	BLANCO	000-001-01-00042300	16,617.50	Bueno
000219	0001054	FACT	24/04/2024	43222610-0000122716-02072024-000006	0000122716	SWITCH: MODELO DH-PFS3008-8GT-L, 8 PUERTOS	DAHUA	[redacted]	BLANCO	001-001-01-00017289	414.00	Bueno
000220	0001053	FACT	24/04/2024	43222610-0000122716-02072024-000005	0000122716	SWITCH: MODELO DH-PFS3008-8GT-L, 8 PUERTOS	DAHUA	[redacted]	BLANCO	001-001-01-00017289	414.00	Bueno
000221	0001052	FACT	24/04/2024	43222610-0000122716-02072024-000004	0000122716	SWITCH: MODELO DH-PFS3008-8GT-L, 8 PUERTOS	DAHUA	[redacted]	BLANCO	001-001-01-00017289	414.00	Bueno

INSTITUCION : 0153 Comisión Reguladora de Energía Electrica

GERENCIA ADMINISTRATIVA : 001 GERENCIA CENTRAL

UNIDAD EJECUTORA : 002 COORDINACIÓN ADMINISTRATIVA

UBICACIÓN DEL BIEN

Estructura Orgánica : 003 ADMINISTRACION

División : 02 INFORMATICA

Departamento : 00

Sección : 00

Unidad : 00

Núm. Doc.	Número Ficha	Tipo Documento	Fecha Doc.	Número de Inventario	Item		Marca	Serie	Color	Número Documento	Costo Adquisición	Estado del Bien
000222	0001051	FACT	24/04/2024	43222610-0000122716-02072024-000003	0000122716	SWITCH: MODELO DH-PFS3008-8GT-L, 8 PUERTOS	DAHUA	[redacted]	BLANCO	001-001-01-00017289	414.00	Bueno
000223	0001050	FACT	24/04/2024	43222610-0000122716-02072024-000002	0000122716	SWITCH: MODELO DH-PFS3008-8GT-L, 8 PUERTOS	DAHUA	[redacted]	BLANCO	001-001-01-00017289	414.00	Bueno
000224	0001049	FACT	24/04/2024	43222610-0000122716-02072024-000001	0000122716	SWITCH: MODELO DH-PFS3008-8GT-L, 8 PUERTOS	DAHUA	[redacted]	BLANCO	001-001-01-00017289	414.00	Bueno
000231	0001059	FACT	10/05/2024	43222610-0000122731-04072024-000001	0000122731	SWITCH: MODELO CBS220-48P-4G, 48 PUERTOS	CISCO	[redacted]	BLANCO	000-002-01-00002321	33,292.50	Bueno
000232	0001064	FACT	22/03/2024	43233004-0000032478-22072024-000005	0000032478	LICENCIA DE SISTEMA OPERATIVO: ADOBE ACROBAT PROFESIONAL	ADOBE			000-001-01-00000176	7,082.59	Bueno
000233	0001063	FACT	22/03/2024	43233004-0000032478-22072024-000004	0000032478	LICENCIA DE SISTEMA OPERATIVO: ADOBE ACROBAT PROFESIONAL	ADOBE			000-001-01-00000176	7,082.59	Bueno
000234	0001062	FACT	22/03/2024	43233004-0000032478-22072024-000003	0000032478	LICENCIA DE SISTEMA OPERATIVO: ADOBE ACROBAT PROFESIONAL	ADOBE			000-001-01-00000176	7,082.59	Bueno
000235	0001061	FACT	22/03/2024	43233004-0000032478-22072024-000002	0000032478	LICENCIA DE SISTEMA OPERATIVO: ADOBE ACROBAT PROFESIONAL	ADOBE			000-001-01-00000176	7,082.59	Bueno
000236	0001060	FACT	22/03/2024	43233004-0000032478-22072024-000001	0000032478	LICENCIA DE SISTEMA OPERATIVO: ADOBE ACROBAT PROFESIONAL	ADOBE			000-001-01-00000176	7,082.59	Bueno
000238	0001077	FACT	22/03/2024	43233004-0000032478-25072024-000013	0000032478	LICENCIA DE SISTEMA OPERATIVO: ADOBE ACROBAT PROFESIONAL	ADOBE			000-001-01-00000176	7,082.60	Bueno
000239	0001076	FACT	22/03/2024	43233004-0000032478-25072024-000012	0000032478	LICENCIA DE SISTEMA OPERATIVO: ADOBE ACROBAT PROFESIONAL	ADOBE			000-001-01-00000176	7,082.60	Bueno
000240	0001075	FACT	22/03/2024	43233004-0000032478-25072024-000011	0000032478	LICENCIA DE SISTEMA OPERATIVO: ADOBE ACROBAT PROFESIONAL	ADOBE			000-001-01-00000176	7,082.60	Bueno
000241	0001074	FACT	22/03/2024	43233004-0000032478-25072024-000010	0000032478	LICENCIA DE SISTEMA OPERATIVO: ADOBE ACROBAT PROFESIONAL	ADOBE			000-001-01-00000176	7,082.60	Bueno
000242	0001073	FACT	22/03/2024	43233004-0000032478-25072024-000009	0000032478	LICENCIA DE SISTEMA OPERATIVO: ADOBE ACROBAT PROFESIONAL	ADOBE			000-001-01-00000176	7,082.60	Bueno
000243	0001072	FACT	22/03/2024	43233004-0000032478-25072024-000008	0000032478	LICENCIA DE SISTEMA OPERATIVO: ADOBE ACROBAT PROFESIONAL	ADOBE			000-001-01-00000176	7,082.60	Bueno
000244	0001071	FACT	22/03/2024	43233004-0000032478-25072024-000007	0000032478	LICENCIA DE SISTEMA OPERATIVO: ADOBE ACROBAT PROFESIONAL	ADOBE			000-001-01-00000176	7,082.60	Bueno
000245	0001070	FACT	22/03/2024	43233004-0000032478-25072024-000006	0000032478	LICENCIA DE SISTEMA OPERATIVO: ADOBE ACROBAT PROFESIONAL	ADOBE			000-001-01-00000176	7,082.60	Bueno
000246	0001069	FACT	22/03/2024	43233004-0000032478-25072024-000005	0000032478	LICENCIA DE SISTEMA OPERATIVO: ADOBE ACROBAT PROFESIONAL	ADOBE			000-001-01-00000176	7,082.60	Bueno
000247	0001068	FACT	22/03/2024	43233004-0000032478-25072024-000004	0000032478		ADOBE			000-001-01-	7,082.60	Bueno

INSTITUCION : 0153 Comisión Reguladora de Energía Electrica

GERENCIA ADMINISTRATIVA : 001 GERENCIA CENTRAL

UNIDAD EJECUTORA : 002 COORDINACIÓN ADMINISTRATIVA

UBICACIÓN DEL BIEN

Estructura Orgánica : 003 ADMINISTRACION

División : 02 INFORMATICA

Departamento : 00

Sección : 00

Unidad : 00

Núm. Doc.	Número Ficha	Tipo Documento	Fecha Doc.	Número de Inventario	Item		Marca	Serie	Color	Número Documento	Costo Adquisición	Estado del Bien
						LICENCIA DE SISTEMA OPERATIVO: ADOBE ACROBAT PROFESIONAL				00000176		
000248	0001067	FACT	22/03/2024	43233004-0000032478-25072024-000003	0000032478	LICENCIA DE SISTEMA OPERATIVO: ADOBE ACROBAT PROFESIONAL	ADOBE			000-001-01-00000176	7,082.60	Bueno
000249	0001066	FACT	22/03/2024	43233004-0000032478-25072024-000002	0000032478	LICENCIA DE SISTEMA OPERATIVO: ADOBE ACROBAT PROFESIONAL	ADOBE			000-001-01-00000176	7,082.60	Bueno
000250	0001065	FACT	22/03/2024	43233004-0000032478-25072024-000001	0000032478	LICENCIA DE SISTEMA OPERATIVO: ADOBE ACROBAT PROFESIONAL	ADOBE			000-001-01-00000176	7,082.60	Bueno
000252	0001082	FACT	07/03/2024	43231512-0000112817-25072024-000005	0000112817	SOFTWARE DE GESTION DE LICENCIAS: OFFICE 365 E3	MICROSOFT			000-001-01-00000170	7,182.70	Bueno
000253	0001081	FACT	07/03/2024	43231512-0000112817-25072024-000004	0000112817	SOFTWARE DE GESTION DE LICENCIAS: OFFICE 365 E3	MICROSOFT			000-001-01-00000170	7,182.70	Bueno
000254	0001080	FACT	07/03/2024	43231512-0000112817-25072024-000003	0000112817	SOFTWARE DE GESTION DE LICENCIAS: OFFICE 365 E3	MICROSOFT			000-001-01-00000170	7,182.70	Bueno
000255	0001079	FACT	07/03/2024	43231512-0000112817-25072024-000002	0000112817	SOFTWARE DE GESTION DE LICENCIAS: OFFICE 365 E3	MICROSOFT			000-001-01-00000170	7,182.70	Bueno
000256	0001078	FACT	07/03/2024	43231512-0000112817-25072024-000001	0000112817	SOFTWARE DE GESTION DE LICENCIAS: OFFICE 365 E3	MICROSOFT			000-001-01-00000170	7,182.70	Bueno
000257	0001083	FACT	07/03/2024	43231512-0000112817-25072024-000006	0000112817	SOFTWARE DE GESTION DE LICENCIAS: OFFICE 365 E3	MICROSOFT			000-001-01-00000170	7,182.75	Bueno
000262	0001087	FACT	21/02/2024	43231512-0000123118-30072024-000001	0000123118	SOFTWARE DE GESTION DE LICENCIA: MICROSOFT VISUAL STUDIO ENTERPRICE	MICROSOFT			000-001-01-00000166	50,509.21	Bueno
000263	0001088	FACT	10/03/2024	43231512-0000067466-30072024-000001	0000067466	SOFTWARE DE GESTION Y LICENCIAS: DISEÑO Y ANIMACION	SIN MARCA			000-003-01-00012862	72,578.51	Bueno
000264	0001090	FACT	26/06/2024	43233004-0000032478-02082024-000001	0000032478	LICENCIA DE SISTEMA OPERATIVO: ADOBE ACROBAT PROFESIONAL	ADOBE			000-003-01-00013562	74,968.50	Bueno
000265	0001089	FACT	08/06/2024	43231512-0000118891-02082024-000001	0000118891	SOFTWARE DE GESTION DE LICENCIAS: MICROSOFT POWER APPS	MICROSOFT			000-001-01-00000198	11,152.70	Bueno
000266	0001092	FACT	24/06/2024	43231512-0000112817-05082024-000001	0000112817	SOFTWARE DE GESTION DE LICENCIAS: OFFICE 365 E3	MICROSOFT			000-001-01-00000201	116,266.78	Bueno
000267	0001091	FACT	24/06/2024	43231512-0000118553-05082024-000001	0000118553	SOFTWARE DE GESTION DE LICENCIAS: MICROSOFT 365 ENTERPRISE E5	MICROSOFT			000-001-01-00000201	90,395.52	Bueno
000268	0001093	FACT	25/06/2024	39121004-0000103739-06082024-000001	0000103739	UNIDAD DE SUMINISTRO DE ENERGIA (UPS): MODELO UPO33-15HFAX	CDP	[redacted]	NEGRO	000-001-01-00042601	177,100.00	Bueno
000292	0001116	FACT	09/08/2024	39121004-0000016981-04092024-000004	0000016981	UPS: MODELO RS1500.	APC	[redacted]	NEGRO	001-001-0-00018243	6,516.14	Bueno
000295	0001113	FACT	09/08/2024	39121004-0000016981-04092024-000001	0000016981	UPS: MODELO RS1500.	APC	[redacted]	NEGRO	001-001-01-	6,516.14	Bueno

INSTITUCION : 0153 Comisión Reguladora de Energía Electrica

GERENCIA ADMINISTRATIVA : 001 GERENCIA CENTRAL

UNIDAD EJECUTORA : 002 COORDINACIÓN ADMINISTRATIVA

UBICACIÓN DEL BIEN

Estructura Orgánica : 003 ADMINISTRACION

División : 02 INFORMATICA

Departamento : 00

Sección : 00

Unidad : 00

Núm. Doc.	Número Ficha	Tipo Documento	Fecha Doc.	Número de Inventario	Item		Marca	Serie	Color	Número Documento	Costo Adquisición	Estado del Bien
000297	0001119	FACT	09/08/2024	39121004-0000016981-04092024-000007	0000016981	UPS: MODELO RS1500.	APC	[redacted]	NEGRO	00018243 001-001-01-00018243	6,516.23	Bueno
000304	0001126	FACT	13/09/2024	43231512-0000112817-21102024-000005	0000112817	SOFTWARE DE GESTION DE LICENCIAS: OFFICE 365 E3	MICROSOFT			000-001-01-00018793	10,450.74	Bueno
000305	0001125	FACT	13/09/2024	43231512-0000112817-21102024-000004	0000112817	SOFTWARE DE GESTION DE LICENCIAS: OFFICE 365 E3	MICROSOFT			000-001-01-00018793	10,450.74	Bueno
000306	0001124	FACT	13/09/2024	43231512-0000112817-21102024-000003	0000112817	SOFTWARE DE GESTION DE LICENCIAS: OFFICE 365 E3	MICROSOFT			000-001-01-00018793	10,450.74	Bueno
000307	0001123	FACT	13/09/2024	43231512-0000112817-21102024-000002	0000112817	SOFTWARE DE GESTION DE LICENCIAS: OFFICE 365 E3	MICROSOFT			000-001-01-00018793	10,450.74	Bueno
000308	0001122	FACT	13/09/2024	43231512-0000112817-21102024-000001	0000112817	SOFTWARE DE GESTION DE LICENCIAS: OFFICE 365 E3	MICROSOFT			000-001-01-00018793	10,450.74	Bueno
000310	0001129	FACT	13/09/2024	43231512-0000112817-22102024-000002	0000112817	SOFTWARE DE GESTION DE LICENCIAS: OFFICE 365 E3	MICROSOFT			000-001-01-00018793	10,450.74	Bueno
000311	0001128	FACT	13/09/2024	43231512-0000112817-22102024-000001	0000112817	SOFTWARE DE GESTION DE LICENCIAS: OFFICE 365 E3	MICROSOFT			000-001-01-00018793	10,450.74	Bueno
000312	0001132	FACT	13/09/2024	43231512-0000112817-22102024-000005	0000112817	SOFTWARE DE GESTION DE LICENCIAS: OFFICE 365 E3	MICROSOFT			000-001-01-00018793	10,450.74	Bueno
000313	0001131	FACT	13/09/2024	43231512-0000112817-22102024-000004	0000112817	SOFTWARE DE GESTION DE LICENCIAS: OFFICE 365 E3	MICROSOFT			000-001-01-00018793	10,450.74	Bueno
000315	0001133	FACT	26/09/2024	43231512-0000119038-23102024-000001	0000119038	SOFTWARE DE GESTION DE LICENCIAS: FORTIGATE 60E	MICROSOFT			000-001-01-00000016	48,472.50	Bueno
000323	0001148	FACT	12/11/2024	43233004-0000032478-26112024-000008	0000032478	LICENCIA DE SISTEMA OPERATIVO: ADOBE ACROBAT PROFESIONAL	ADOBE			000-003-01-00014502	7,056.40	Bueno
000324	0001147	FACT	12/11/2024	43233004-0000032478-26112024-000007	0000032478	LICENCIA DE SISTEMA OPERATIVO: ADOBE ACROBAT PROFESIONAL	ADOBE			000-003-01-00014502	7,056.40	Bueno
000325	0001146	FACT	12/11/2024	43233004-0000032478-26112024-000006	0000032478	LICENCIA DE SISTEMA OPERATIVO: ADOBE ACROBAT PROFESIONAL	ADOBE			000-003-01-00014502	7,056.40	Bueno
000326	0001145	FACT	12/11/2024	43233004-0000032478-26112024-000005	0000032478	LICENCIA DE SISTEMA OPERATIVO: ADOBE ACROBAT PROFESIONAL	ADOBE			000-003-01-00014502	7,056.40	Bueno
000327	0001144	FACT	12/11/2024	43233004-0000032478-26112024-000004	0000032478	LICENCIA DE SISTEMA OPERATIVO: ADOBE ACROBAT PROFESIONAL	ADOBE			000-003-01-00014502	7,056.40	Bueno
000328	0001143	FACT	12/11/2024	43233004-0000032478-26112024-000003	0000032478	LICENCIA DE SISTEMA OPERATIVO: ADOBE ACROBAT PROFESIONAL	ADOBE			000-003-01-00014502	7,056.40	Bueno
000329	0001142	FACT	12/11/2024	43233004-0000032478-26112024-000002	0000032478	LICENCIA DE SISTEMA OPERATIVO: ADOBE ACROBAT PROFESIONAL	ADOBE			000-001-01-00014502	7,056.40	Bueno

INSTITUCION : 0153 Comisión Reguladora de Energía Electrica

GERENCIA ADMINISTRATIVA : 001 GERENCIA CENTRAL

UNIDAD EJECUTORA : 002 COORDINACIÓN ADMINISTRATIVA

UBICACIÓN DEL BIEN

Estructura Orgánica : 003 ADMINISTRACION

División : 02 INFORMATICA

Departamento : 00

Sección : 00

Unidad : 00

Núm. Doc.	Número Ficha	Tipo Documento	Fecha Doc.	Número de Inventario	Item		Marca	Serie	Color	Número Documento	Costo Adquisición	Estado del Bien
000330	0001141	FACT	12/11/2024	43233004-0000032478-26112024-000001	0000032478	LICENCIA DE SISTEMA OPERATIVO: ADOBE ACROBAT PROFESIONAL	ADOBE			000-003-01-00014502	7,056.40	Bueno
000331	0001152	FACT	12/11/2024	43233004-0000032478-26112024-000012	0000032478	LICENCIA DE SISTEMA OPERATIVO: ADOBE ACROBAT PROFESIONAL	ADOBE			000-003-01-00014502	7,056.40	Bueno
000332	0001151	FACT	12/11/2024	43233004-0000032478-26112024-000011	0000032478	LICENCIA DE SISTEMA OPERATIVO: ADOBE ACROBAT PROFESIONAL	ADOBE			000-003-01-00014502	7,056.40	Bueno
000333	0001150	FACT	12/11/2024	43233004-0000032478-26112024-000010	0000032478	LICENCIA DE SISTEMA OPERATIVO: ADOBE ACROBAT PROFESIONAL	ADOBE			000-003-01-00014502	7,056.40	Bueno
000334	0001149	FACT	12/11/2024	43233004-0000032478-26112024-000009	0000032478	LICENCIA DE SISTEMA OPERATIVO: ADOBE ACROBAT PROFESIONAL	ADOBE			000-003-01-00014502	7,056.40	Bueno
000335	0001163	FACT	21/10/2024	43233004-0000032478-27112024-000011	0000032478	LICENCIA DE SISTEMA OPERATIVO: ADOBE ACROBAT PROFESIONAL	ADOBE			000-003-01-00014294	7,015.00	Bueno
000336	0001162	FACT	21/10/2024	43233004-0000032478-27112024-000010	0000032478	LICENCIA DE SISTEMA OPERATIVO: ADOBE ACROBAT PROFESIONAL	ADOBE			000-003-01-00014502	7,015.00	Bueno
000337	0001161	FACT	21/10/2024	43233004-0000032478-27112024-000009	0000032478	LICENCIA DE SISTEMA OPERATIVO: ADOBE ACROBAT PROFESIONAL	ADOBE			000-003-01-00014294	7,015.00	Bueno
000338	0001160	FACT	21/10/2024	43233004-0000032478-27112024-000008	0000032478	LICENCIA DE SISTEMA OPERATIVO: ADOBE ACROBAT PROFESIONAL	ADOBE			000-003-01-00014502	7,015.00	Bueno
000339	0001159	FACT	21/10/2024	43233004-0000032478-27112024-000007	0000032478	LICENCIA DE SISTEMA OPERATIVO: ADOBE ACROBAT PROFESIONAL	ADOBE			000-003-01-00014294	7,015.00	Bueno
000340	0001158	FACT	21/10/2024	43233004-0000032478-27112024-000006	0000032478	LICENCIA DE SISTEMA OPERATIVO: ADOBE ACROBAT PROFESIONAL	ADOBE			000-003-01-00014294	7,015.00	Bueno
000341	0001157	FACT	21/10/2024	43233004-0000032478-27112024-000005	0000032478	LICENCIA DE SISTEMA OPERATIVO: ADOBE ACROBAT PROFESIONAL	ADOBE			000-003-01-00014294	7,015.00	Bueno
000342	0001156	FACT	21/10/2024	43233004-0000032478-27112024-000004	0000032478	LICENCIA DE SISTEMA OPERATIVO: ADOBE ACROBAT PROFESIONAL	ADOBE			000-003-01-00014294	7,015.00	Bueno
000343	0001155	FACT	21/10/2024	43233004-0000032478-27112024-000003	0000032478	LICENCIA DE SISTEMA OPERATIVO: ADOBE ACROBAT PROFESIONAL	ADOBE			000-003-01-00014294	7,015.00	Bueno
000344	0001154	FACT	21/10/2024	43233004-0000032478-27112024-000002	0000032478	LICENCIA DE SISTEMA OPERATIVO: ADOBE ACROBAT PROFESIONAL	ADOBE			000-003-01-00014294	7,015.00	Bueno
000345	0001153	FACT	21/10/2024	43233004-0000032478-27112024-000001	0000032478	LICENCIA DE SISTEMA OPERATIVO: ADOBE ACROBAT PROFESIONAL	ADOBE			000-003-01-00014294	7,015.00	Bueno
000366	0001189	FACT	06/12/2024	43233205-0000058078-06122024-000007	0000058078	SOFTWARE DE PROTECCION ANTIVIRUS: MODELO ESET ENDPOINT SECURITY DESLOCK	ESET			000-002-01-00000212	2,990.00	Bueno
000368	0001188	FACT	06/12/2024	43233205-0000058078-06122024-000006	0000058078		ESET			000-002-01-00000212	2,990.00	Bueno

INSTITUCION : 0153 Comisión Reguladora de Energía Electrica

GERENCIA ADMINISTRATIVA : 001 GERENCIA CENTRAL

UNIDAD EJECUTORA : 002 COORDINACIÓN ADMINISTRATIVA

UBICACIÓN DEL BIEN

Estructura Orgánica : 003 ADMINISTRACION

División : 02 INFORMATICA

Departamento : 00

Sección : 00

Unidad : 00

Núm. Doc.	Número Ficha	Tipo Documento	Fecha Doc.	Número de Inventario	Item		Marca	Serie	Color	Número Documento	Costo Adquisición	Estado del Bien
						SOFTWARE DE PROTECCION ANTIVIRUS: MODELO ESET ENDPOINT SECURITY DESLOCK						
000369	0001187	FACT	06/12/2024	43233205-0000058078-06122024-000005	0000058078	SOFTWARE DE PROTECCION ANTIVIRUS: MODELO ESET ENDPOINT SECURITY DESLOCK	ESET			000-002-01-00000212	2,990.00	Bueno
000370	0001186	FACT	06/12/2024	43233205-0000058078-06122024-000004	0000058078	SOFTWARE DE PROTECCION ANTIVIRUS: MODELO ESET ENDPOINT SECURITY DESLOCK	ESET			000-002-01-00000212	2,990.00	Bueno
000372	0001184	FACT	06/12/2024	43233205-0000058078-06122024-000002	0000058078	SOFTWARE DE PROTECCION ANTIVIRUS: MODELO ESET ENDPOINT SECURITY DESLOCK	ESET			000-002-01-00000212	2,990.00	Bueno
000373	0001183	FACT	06/12/2024	43233205-0000058078-06122024-000001	0000058078	SOFTWARE DE PROTECCION ANTIVIRUS: MODELO ESET ENDPOINT SECURITY DESLOCK	ESET			000-002-01-00000212	2,990.00	Bueno
000374	0001192	FACT	06/12/2024	43231512-0000118554-11122024-000001	0000118554	SOFTWARE DE GESTION DE LICENCIAS: MICROSOFT 365 ENTERPRISE E3	MICROSOFT			000-036-01-00035914	124,734.06	Bueno
000375	0001191	FACT	06/12/2024	43231512-0000118553-11122024-000001	0000118553	SOFTWARE DE GESTION DE LICENCIAS: MICROSOFT 365 ENTERPRISE E5	MICROSOFT			000-036-01-00035913	129,269.84	Bueno
000376	0001190	FACT	06/12/2024	43231512-0000120319-11122024-000001	0000120319	SOFTWARE DE GESTION DE LICENCIA: MICROSOFT PROJECT PLAN 3	MICROSOFT			000-036-01-00035912	26,647.73	Bueno
000380	0001193	FACT	05/11/2024	43233004-0000120220-13122024-000001	0000120220	SOFTWARE DE GESTION DE LICENCIAS: PROGRAMA DE DISEÑO, AUTOCAD	AUTODESK			000-003-01-00000379	195,500.00	Bueno
000383	0001196	FACT	06/12/2024	43233205-0000058078-15122024-000001	0000058078	SOFTWARE DE PROTECCION ANTIVIRUS: MODELO ESET ENDPOINT SECURITY DESLOCK	ESET			000-002-01-00000212	178,070.00	Bueno
000002	0001215	FACT	20/03/2025	43233004-0000032478-31032025-000018	0000032478	LICENCIA DE SISTEMA OPERATIVO: ADOBE ACROBAT PROFESIONAL	ADOBE			000-003-01-00015385	7,088.60	Bueno
000004	0001214	FACT	20/03/2025	43233004-0000032478-31032025-000017	0000032478	LICENCIA DE SISTEMA OPERATIVO: ADOBE ACROBAT PROFESIONAL	ADOBE			000-003-01-00015385	7,088.60	Bueno
000006	0001213	FACT	20/03/2025	43233004-0000032478-31032025-000016	0000032478	LICENCIA DE SISTEMA OPERATIVO: ADOBE ACROBAT PROFESIONAL	ADOBE			000-003-01-00015385	7,088.60	Bueno
000007	0001212	FACT	20/03/2025	43233004-0000032478-31032025-000015	0000032478	LICENCIA DE SISTEMA OPERATIVO: ADOBE ACROBAT PROFESIONAL	ADOBE			000-003-01-00015385	7,088.60	Bueno
000008	0001211	FACT	20/03/2025	43233004-0000032478-31032025-000014	0000032478	LICENCIA DE SISTEMA OPERATIVO: ADOBE ACROBAT PROFESIONAL	ADOBE			000-003-01-00015385	7,088.60	Bueno
000009	0001210	FACT	20/03/2025	43233004-0000032478-31032025-000013	0000032478		ADOBE			000-003-01-	7,088.60	Bueno

INSTITUCION : 0153 Comisión Reguladora de Energía Electrica

GERENCIA ADMINISTRATIVA : 001 GERENCIA CENTRAL

UNIDAD EJECUTORA : 002 COORDINACIÓN ADMINISTRATIVA

UBICACIÓN DEL BIEN

Estructura Orgánica : 003 ADMINISTRACION

División : 02 INFORMATICA

Departamento : 00

Sección : 00

Unidad : 00

Núm. Doc.	Número Ficha	Tipo Documento	Fecha Doc.	Número de Inventario	Item		Marca	Serie	Color	Número Documento	Costo Adquisición	Estado del Bien
						LICENCIA DE SISTEMA OPERATIVO: ADOBE ACROBAT PROFESIONAL				00015385		
000010	0001209	FACT	20/03/2025	43233004-0000032478-31032025-000012	0000032478	LICENCIA DE SISTEMA OPERATIVO: ADOBE ACROBAT PROFESIONAL	ADOBE			000-003-01-00015385	7,088.60	Bueno
000011	0001208	FACT	20/03/2025	43233004-0000032478-31032025-000011	0000032478	LICENCIA DE SISTEMA OPERATIVO: ADOBE ACROBAT PROFESIONAL	ADOBE			000-003-01-00015385	7,088.60	Bueno
000012	0001207	FACT	20/03/2025	43233004-0000032478-31032025-000010	0000032478	LICENCIA DE SISTEMA OPERATIVO: ADOBE ACROBAT PROFESIONAL	ADOBE			000-003-01-00015385	7,088.60	Bueno
000013	0001206	FACT	20/03/2025	43233004-0000032478-31032025-000009	0000032478	LICENCIA DE SISTEMA OPERATIVO: ADOBE ACROBAT PROFESIONAL	ADOBE			000-003-01-00015385	7,088.60	Bueno
000014	0001205	FACT	20/03/2025	43233004-0000032478-31032025-000008	0000032478	LICENCIA DE SISTEMA OPERATIVO: ADOBE ACROBAT PROFESIONAL	ADOBE			000-003-01-00015385	7,088.60	Bueno
000015	0001204	FACT	20/03/2025	43233004-0000032478-31032025-000007	0000032478	LICENCIA DE SISTEMA OPERATIVO: ADOBE ACROBAT PROFESIONAL	ADOBE			000-003-01-00015385	7,088.60	Bueno
000016	0001203	FACT	20/03/2025	43233004-0000032478-31032025-000006	0000032478	LICENCIA DE SISTEMA OPERATIVO: ADOBE ACROBAT PROFESIONAL	ADOBE			000-003-01-00015385	7,088.60	Bueno
000018	0001202	FACT	20/03/2025	43233004-0000032478-31032025-000005	0000032478	LICENCIA DE SISTEMA OPERATIVO: ADOBE ACROBAT PROFESIONAL	ADOBE			000-003-01-00015385	7,088.60	Bueno
000019	0001201	FACT	20/03/2025	43233004-0000032478-31032025-000004	0000032478	LICENCIA DE SISTEMA OPERATIVO: ADOBE ACROBAT PROFESIONAL	ADOBE			000-003-01-00015385	7,088.60	Bueno
000020	0001200	FACT	20/03/2025	43233004-0000032478-31032025-000003	0000032478	LICENCIA DE SISTEMA OPERATIVO: ADOBE ACROBAT PROFESIONAL	ADOBE			000-003-01-00015385	7,088.60	Bueno
000021	0001199	FACT	20/03/2025	43233004-0000032478-31032025-000002	0000032478	LICENCIA DE SISTEMA OPERATIVO: ADOBE ACROBAT PROFESIONAL	ADOBE			000-003-01-00015385	7,088.60	Bueno
000022	0001198	FACT	20/03/2025	43233004-0000032478-31032025-000001	0000032478	LICENCIA DE SISTEMA OPERATIVO: ADOBE ACROBAT PROFESIONAL	ADOBE			000-003-01-00015385	7,088.60	Bueno
000024	0001221	FACT	11/03/2025	43231512-0000112817-01042025-000006	0000112817	SOFTWARE DE GESTION DE LICENCIAS: OFFICE 365 E3	MICROSOFT			000-003-01-00015334	7,063.30	Bueno
000025	0001220	FACT	11/03/2025	43231512-0000112817-01042025-000005	0000112817	SOFTWARE DE GESTION DE LICENCIAS: OFFICE 365 E3	MICROSOFT			000-003-01-00015334	7,063.30	Bueno
000026	0001219	FACT	11/03/2025	43231512-0000112817-01042025-000004	0000112817	SOFTWARE DE GESTION DE LICENCIAS: OFFICE 365 E3	MICROSOFT			000-003-01-00015334	7,063.30	Bueno
000027	0001218	FACT	11/03/2025	43231512-0000112817-01042025-000003	0000112817	SOFTWARE DE GESTION DE LICENCIAS: OFFICE 365 E3	MICROSOFT			000-003-01-00015334	7,063.30	Bueno
000028	0001217	FACT	11/03/2025	43231512-0000112817-01042025-000002	0000112817	SOFTWARE DE GESTION DE LICENCIAS: OFFICE 365 E3	MICROSOFT			000-003-0100015334	7,063.30	Bueno
000029	0001216	FACT	11/03/2025	43231512-0000112817-01042025-000001	0000112817		MICROSOFT			000-003-01-	7,063.30	Bueno

INSTITUCION : 0153 Comisión Reguladora de Energía Electrica

GERENCIA ADMINISTRATIVA : 001 GERENCIA CENTRAL

UNIDAD EJECUTORA : 002 COORDINACIÓN ADMINISTRATIVA

UBICACIÓN DEL BIEN

Estructura Orgánica : 003 ADMINISTRACION

División : 02 INFORMATICA

Departamento : 00

Sección : 00

Unidad : 00

Núm. Doc.	Número Ficha	Tipo Documento	Fecha Doc.	Número de Inventario	Item		Marca	Serie	Color	Número Documento	Costo Adquisición	Estado del Bien
						SOFTWARE DE GESTION DE LICENCIAS: OFFICE 365 E3				00015334		
000030	0001260	FACT	07/05/2025	43231512-0000127440-29052025-000039	0000127440	SOFTWARE DE GESTION DE LICENCIAS: CANVA	CANVA PRO			000-003-01-00015672	2,070.00	Bueno
000031	0001259	FACT	07/05/2025	43231512-0000127440-29052025-000038	0000127440	SOFTWARE DE GESTION DE LICENCIAS: CANVA	CANVA PRO			000-003-01-00015672	2,070.00	Bueno
000032	0001258	FACT	07/05/2025	43231512-0000127440-29052025-000037	0000127440	SOFTWARE DE GESTION DE LICENCIAS: CANVA	CANVA PRO			000-003-01-00015672	2,070.00	Bueno
000033	0001257	FACT	07/05/2025	43231512-0000127440-29052025-000036	0000127440	SOFTWARE DE GESTION DE LICENCIAS: CANVA	CANVA PRO			000-003-01-00015672	2,070.00	Bueno
000034	0001256	FACT	07/05/2025	43231512-0000127440-29052025-000035	0000127440	SOFTWARE DE GESTION DE LICENCIAS: CANVA	CANVA PRO			000-003-01-00015672	2,070.00	Bueno
000035	0001255	FACT	07/05/2025	43231512-0000127440-29052025-000034	0000127440	SOFTWARE DE GESTION DE LICENCIAS: CANVA	CANVA PRO			000-003-01-00015672	2,070.00	Bueno
000036	0001254	FACT	07/05/2025	43231512-0000127440-29052025-000033	0000127440	SOFTWARE DE GESTION DE LICENCIAS: CANVA	CANVA PRO			000-003-01-00015672	2,070.00	Bueno
000037	0001253	FACT	07/05/2025	43231512-0000127440-29052025-000032	0000127440	SOFTWARE DE GESTION DE LICENCIAS: CANVA	CANVA PRO			000-003-01-00015672	2,070.00	Bueno
000038	0001252	FACT	07/05/2025	43231512-0000127440-29052025-000031	0000127440	SOFTWARE DE GESTION DE LICENCIAS: CANVA	CANVA PRO			000-003-01-00015672	2,070.00	Bueno
000039	0001251	FACT	07/05/2025	43231512-0000127440-29052025-000030	0000127440	SOFTWARE DE GESTION DE LICENCIAS: CANVA	CANVA PRO			000-003-01-00015672	2,070.00	Bueno
000040	0001250	FACT	07/05/2025	43231512-0000127440-29052025-000029	0000127440	SOFTWARE DE GESTION DE LICENCIAS: CANVA	CANVA PRO			000-003-01-00015672	2,070.00	Bueno
000041	0001249	FACT	07/05/2025	43231512-0000127440-29052025-000028	0000127440	SOFTWARE DE GESTION DE LICENCIAS: CANVA	CANVA PRO			000-003-01-00015672	2,070.00	Bueno
000042	0001248	FACT	07/05/2025	43231512-0000127440-29052025-000027	0000127440	SOFTWARE DE GESTION DE LICENCIAS: CANVA	CANVA PRO			000-003-01-00015672	2,070.00	Bueno
000043	0001247	FACT	07/05/2025	43231512-0000127440-29052025-000026	0000127440	SOFTWARE DE GESTION DE LICENCIAS: CANVA	CANVA PRO			000-003-01-00015672	2,070.00	Bueno
000044	0001246	FACT	07/05/2025	43231512-0000127440-29052025-000025	0000127440	SOFTWARE DE GESTION DE LICENCIAS: CANVA	CANVA PRO			000-003-01-00015672	2,070.00	Bueno
000045	0001245	FACT	07/05/2025	43231512-0000127440-29052025-000024	0000127440	SOFTWARE DE GESTION DE LICENCIAS: CANVA	CANVA PRO			000-003-01-00015672	2,070.00	Bueno
000046	0001244	FACT	07/05/2025	43231512-0000127440-29052025-000023	0000127440	SOFTWARE DE GESTION DE LICENCIAS: CANVA	CANVA PRO			000-003-01-00015672	2,070.00	Bueno
000047	0001243	FACT	07/05/2025	43231512-0000127440-29052025-000022	0000127440		CANVA PRO			000-003-01-	2,070.00	Bueno

INSTITUCION : 0153 Comisión Reguladora de Energía Electrica

GERENCIA ADMINISTRATIVA : 001 GERENCIA CENTRAL

UNIDAD EJECUTORA : 002 COORDINACIÓN ADMINISTRATIVA

UBICACIÓN DEL BIEN

Estructura Orgánica : 003 ADMINISTRACION

División : 02 INFORMATICA

Departamento : 00

Sección : 00

Unidad : 00

Núm. Doc.	Número Ficha	Tipo Documento	Fecha Doc.	Número de Inventario	Item		Marca	Serie	Color	Número Documento	Costo Adquisición	Estado del Bien
						SOFTWARE DE GESTION DE LICENCIAS: CANVA				00015672		
000048	0001242	FACT	07/05/2025	43231512-0000127440-29052025-000021	0000127440	SOFTWARE DE GESTION DE LICENCIAS: CANVA	CANVA PRO			000-003-01-00015672	2,070.00	Bueno
000049	0001241	FACT	07/05/2025	43231512-0000127440-29052025-000020	0000127440	SOFTWARE DE GESTION DE LICENCIAS: CANVA	CANVA PRO			000-003-01-00015672	2,070.00	Bueno
000050	0001240	FACT	07/05/2025	43231512-0000127440-29052025-000019	0000127440	SOFTWARE DE GESTION DE LICENCIAS: CANVA	CANVA PRO			000-003-01-00015672	2,070.00	Bueno
000051	0001239	FACT	07/05/2025	43231512-0000127440-29052025-000018	0000127440	SOFTWARE DE GESTION DE LICENCIAS: CANVA	CANVA PRO			000-003-01-00015672	2,070.00	Bueno
000052	0001238	FACT	07/05/2025	43231512-0000127440-29052025-000017	0000127440	SOFTWARE DE GESTION DE LICENCIAS: CANVA	CANVA PRO			000-003-01-00015672	2,070.00	Bueno
000053	0001237	FACT	07/05/2025	43231512-0000127440-29052025-000016	0000127440	SOFTWARE DE GESTION DE LICENCIAS: CANVA	CANVA PRO			000-003-01-00015672	2,070.00	Bueno
000054	0001236	FACT	07/05/2025	43231512-0000127440-29052025-000015	0000127440	SOFTWARE DE GESTION DE LICENCIAS: CANVA	CANVA PRO			000-003-01-00015672	2,070.00	Bueno
000055	0001235	FACT	07/05/2025	43231512-0000127440-29052025-000014	0000127440	SOFTWARE DE GESTION DE LICENCIAS: CANVA	CANVA PRO			000-003-01-00015672	2,070.00	Bueno
000056	0001234	FACT	07/05/2025	43231512-0000127440-29052025-000013	0000127440	SOFTWARE DE GESTION DE LICENCIAS: CANVA	CANVA PRO			000-003-01-00015672	2,070.00	Bueno
000057	0001233	FACT	07/05/2025	43231512-0000127440-29052025-000012	0000127440	SOFTWARE DE GESTION DE LICENCIAS: CANVA	CANVA PRO			000-003-01-00015672	2,070.00	Bueno
000058	0001232	FACT	07/05/2025	43231512-0000127440-29052025-000011	0000127440	SOFTWARE DE GESTION DE LICENCIAS: CANVA	CANVA PRO			000-003-01-00015672	2,070.00	Bueno
000059	0001231	FACT	07/05/2025	43231512-0000127440-29052025-000010	0000127440	SOFTWARE DE GESTION DE LICENCIAS: CANVA	CANVA PRO			000-003-01-00015672	2,070.00	Bueno
000060	0001230	FACT	07/05/2025	43231512-0000127440-29052025-000009	0000127440	SOFTWARE DE GESTION DE LICENCIAS: CANVA	CANVA PRO			000-003-01-00015672	2,070.00	Bueno
000061	0001229	CERT_CONF	07/05/2025	43231512-0000127440-29052025-000008	0000127440	SOFTWARE DE GESTION DE LICENCIAS: CANVA	CANVA PRO			000-003-01-00015672	2,070.00	Bueno
000062	0001228	FACT	07/05/2025	43231512-0000127440-29052025-000007	0000127440	SOFTWARE DE GESTION DE LICENCIAS: CANVA	CANVA PRO			000-003-01-00015672	2,070.00	Bueno
000063	0001227	FACT	07/05/2025	43231512-0000127440-29052025-000006	0000127440	SOFTWARE DE GESTION DE LICENCIAS: CANVA	CANVA PRO			000-003-01-00015672	2,070.00	Bueno
000064	0001226	FACT	07/05/2025	43231512-0000127440-29052025-000005	0000127440	SOFTWARE DE GESTION DE LICENCIAS: CANVA	CANVA PRO			000-003-01-00015672	2,070.00	Bueno
000065	0001225	FACT	07/05/2025	43231512-0000127440-29052025-000004	0000127440		CANVA PRO			000-003-01-	2,070.00	Bueno

INSTITUCION : 0153 Comisión Reguladora de Energía Electrica

GERENCIA ADMINISTRATIVA : 001 GERENCIA CENTRAL

UNIDAD EJECUTORA : 002 COORDINACIÓN ADMINISTRATIVA

UBICACIÓN DEL BIEN

Estructura Orgánica : 003 ADMINISTRACION

División : 02 INFORMATICA

Departamento : 00

Sección : 00

Unidad : 00

Núm. Doc.	Número Ficha	Tipo Documento	Fecha Doc.	Número de Inventario	Item		Marca	Serie	Color	Número Documento	Costo Adquisición	Estado del Bien
						SOFTWARE DE GESTION DE LICENCIAS: CANVA				00015672		
000066	0001224	FACT	07/05/2025	43231512-0000127440-29052025-000003	0000127440	SOFTWARE DE GESTION DE LICENCIAS: CANVA	CANVA PRO			000-003-01-00015672	2,070.00	Bueno
000067	0001223	FACT	07/05/2025	43231512-0000127440-29052025-000002	0000127440	SOFTWARE DE GESTION DE LICENCIAS: CANVA	CANVA PRO			000-003-01-00015672	2,070.00	Bueno
000068	0001222	FACT	07/05/2025	43231512-0000127440-29052025-000001	0000127440	SOFTWARE DE GESTION DE LICENCIAS: CANVA	CANVA PRO			000-003-01-00015672	2,070.00	Bueno
000069	0001266	FACT	13/05/2025	43231512-0000125918-29052025-000006	0000125918	SOFTWARE DE GESTION DE LICENCIAS: ACROBAT PRO FOR TEAMS	ADOBE			000-003-01-00015701	11,840.40	Bueno
000070	0001265	FACT	13/05/2025	43231512-0000125918-29052025-000005	0000125918	SOFTWARE DE GESTION DE LICENCIAS: ACROBAT PRO FOR TEAMS	ADOBE			000-003-01-00015701	11,840.40	Bueno
000071	0001264	FACT	13/05/2025	43231512-0000125918-29052025-000004	0000125918	SOFTWARE DE GESTION DE LICENCIAS: ACROBAT PRO FOR TEAMS	ADOBE			000-003-01-00015701	11,840.40	Bueno
000072	0001263	FACT	13/05/2025	43231512-0000125918-29052025-000003	0000125918	SOFTWARE DE GESTION DE LICENCIAS: ACROBAT PRO FOR TEAMS	ADOBE			000-003-01-00015701	11,840.40	Bueno
000074	0001261	FACT	13/05/2025	43231512-0000125918-29052025-000001	0000125918	SOFTWARE DE GESTION DE LICENCIAS: ACROBAT PRO FOR TEAMS	ADOBE			000-003-01-00015701	11,840.40	Bueno
000078	0001274	FACT	27/03/2025	43231512-0000118553-02062025-000005	0000118553	SOFTWARE DE GESTION DE LICENCIAS: MICROSOFT 365 ENTERPRISE E5	MICROSOFT			000-036-01-00037814	11,597.38	Bueno
000079	0001273	FACT	27/03/2025	43231512-0000118553-02062025-000004	0000118553	SOFTWARE DE GESTION DE LICENCIAS: MICROSOFT 365 ENTERPRISE E5	MICROSOFT			000-036-01-00037814	11,597.38	Bueno
000080	0001272	FACT	27/03/2025	43231512-0000118553-02062025-000003	0000118553	SOFTWARE DE GESTION DE LICENCIAS: MICROSOFT 365 ENTERPRISE E5	MICROSOFT			000-036-01-00037814	11,597.38	Bueno
000081	0001271	FACT	27/03/2025	43231512-0000118553-02062025-000002	0000118553	SOFTWARE DE GESTION DE LICENCIAS: MICROSOFT 365 ENTERPRISE E5	MICROSOFT			000-036-01-00037814	11,597.38	Bueno
000082	0001270	FACT	27/03/2025	43231512-0000118553-02062025-000001	0000118553	SOFTWARE DE GESTION DE LICENCIAS: MICROSOFT 365 ENTERPRISE E5	MICROSOFT			000-036-01-00037814	11,597.39	Bueno
000083	0001275	FACT	23/04/2025	43231512-0000123118-02062025-000001	0000123118	SOFTWARE DE GESTION DE LICENCIA: MICROSOFT VISUAL STUDIO ENTERPRICE	MICROSOFT			002-001-01-00015394	66,412.50	Bueno
000086	0001281	FACT	31/03/2025	43231512-0000110352-04062025-000005	0000110352	SOFTWARE DE GESTION DE LICENCIAS: OFFICE 365	MICROSOFT			000-002-01-00042683	9,168.00	Bueno
000087	0001280	FACT	31/03/2025	43231512-0000110352-04062025-000004	0000110352	SOFTWARE DE GESTION DE LICENCIAS: OFFICE 365	MICROSOFT			000-002-01-00042683	9,168.00	Bueno
000088	0001279	FACT	31/03/2025	43231512-0000110352-04062025-000003	0000110352	SOFTWARE DE GESTION DE LICENCIAS: OFFICE 365	MICROSOFT			000-002-01-00042683	9,168.00	Bueno
000089	0001278	FACT	31/03/2025	43231512-0000110352-04062025-000002	0000110352		MICROSOFT			000-002-01-	9,168.00	Bueno

INSTITUCION : 0153 Comisión Reguladora de Energía Electrica

GERENCIA ADMINISTRATIVA : 001 GERENCIA CENTRAL

UNIDAD EJECUTORA : 002 COORDINACIÓN ADMINISTRATIVA

UBICACIÓN DEL BIEN

Estructura Orgánica : 003 ADMINISTRACION

División : 02 INFORMATICA

Departamento : 00

Sección : 00

Unidad : 00

Núm. Doc.	Número Ficha	Tipo Documento	Fecha Doc.	Número de Inventario	Item		Marca	Serie	Color	Número Documento	Costo Adquisición	Estado del Bien
						SOFTWARE DE GESTION DE LICENCIAS: OFFICE 365				00042683		
000090	0001277	FACT	31/03/2025	43231512-0000110352-04062025-000001	0000110352	SOFTWARE DE GESTION DE LICENCIAS: OFFICE 365	MICROSOFT			000-002-01-00042683	9,168.00	Bueno
000093	0001298	FACT	17/06/2025	43231512-0000125918-08072025-000015	0000125918	SOFTWARE DE GESTION DE LICENCIAS: ACROBAT PRO FOR TEAMS	ADOBE			000-003-01-00016000	7,342.75	Bueno
000094	0001297	FACT	17/06/2025	43231512-0000125918-08072025-000014	0000125918	SOFTWARE DE GESTION DE LICENCIAS: ACROBAT PRO FOR TEAMS	ADOBE			000-003-01-00016000	7,342.75	Bueno
000095	0001296	FACT	17/06/2025	43231512-0000125918-08072025-000013	0000125918	SOFTWARE DE GESTION DE LICENCIAS: ACROBAT PRO FOR TEAMS	ADOBE			000-003-01-00016000	7,342.75	Bueno
000096	0001295	FACT	17/06/2025	43231512-0000125918-08072025-000012	0000125918	SOFTWARE DE GESTION DE LICENCIAS: ACROBAT PRO FOR TEAMS	ADOBE			000-003-01-00016000	7,342.75	Bueno
000097	0001294	FACT	17/06/2025	43231512-0000125918-08072025-000011	0000125918	SOFTWARE DE GESTION DE LICENCIAS: ACROBAT PRO FOR TEAMS	ADOBE			000-003-01-00016000	7,342.75	Bueno
000098	0001293	FACT	17/06/2025	43231512-0000125918-08072025-000010	0000125918	SOFTWARE DE GESTION DE LICENCIAS: ACROBAT PRO FOR TEAMS	ADOBE			000-003-01-00016000	7,342.75	Bueno
000099	0001292	FACT	17/06/2025	43231512-0000125918-08072025-000009	0000125918	SOFTWARE DE GESTION DE LICENCIAS: ACROBAT PRO FOR TEAMS	ADOBE			000-003-01-00016000	7,342.75	Bueno
000100	0001291	FACT	17/06/2025	43231512-0000125918-08072025-000008	0000125918	SOFTWARE DE GESTION DE LICENCIAS: ACROBAT PRO FOR TEAMS	ADOBE			000-003-01-00016000	7,342.75	Bueno
000101	0001290	FACT	17/06/2025	43231512-0000125918-08072025-000007	0000125918	SOFTWARE DE GESTION DE LICENCIAS: ACROBAT PRO FOR TEAMS	ADOBE			000-003-01-00016000	7,342.75	Bueno
000102	0001289	FACT	17/06/2025	43231512-0000125918-08072025-000006	0000125918	SOFTWARE DE GESTION DE LICENCIAS: ACROBAT PRO FOR TEAMS	ADOBE			000-003-01-00016000	7,342.75	Bueno
000103	0001288	FACT	17/06/2025	43231512-0000125918-08072025-000005	0000125918	SOFTWARE DE GESTION DE LICENCIAS: ACROBAT PRO FOR TEAMS	ADOBE			000-003-01-00016000	7,342.75	Bueno
000104	0001287	FACT	17/06/2025	43231512-0000125918-08072025-000004	0000125918	SOFTWARE DE GESTION DE LICENCIAS: ACROBAT PRO FOR TEAMS	ADOBE			000-003-01-00016000	7,342.75	Bueno
000105	0001286	FACT	17/06/2025	43231512-0000125918-08072025-000003	0000125918	SOFTWARE DE GESTION DE LICENCIAS: ACROBAT PRO FOR TEAMS	ADOBE			000-003-01-00016000	7,342.75	Bueno
000106	0001285	FACT	17/06/2025	43231512-0000125918-08072025-000002	0000125918	SOFTWARE DE GESTION DE LICENCIAS: ACROBAT PRO FOR TEAMS	ADOBE			000-003-01-00016000	7,342.75	Bueno
000107	0001284	FACT	17/06/2025	43231512-0000125918-08072025-000001	0000125918	SOFTWARE DE GESTION DE LICENCIAS: ACROBAT PRO FOR TEAMS	ADOBE			000-003-01-00016000	7,342.75	Bueno
000125	0001321	FACT	21/08/2025	43231512-0000118553-13102025-000008	0000118553	SOFTWARE DE GESTION DE LICENCIAS: MICROSOFT 365 ENTERPRISE E5	MICROSOFT			000-001-01-00012419	11,960.00	Bueno
000126	0001320	FACT	21/08/2025	43231512-0000118553-13102025-000007	0000118553		MICROSOFT			000-001-01-	11,960.00	Bueno

INSTITUCION : 0153 Comisión Reguladora de Energía Electrica

GERENCIA ADMINISTRATIVA : 001 GERENCIA CENTRAL

UNIDAD EJECUTORA : 002 COORDINACIÓN ADMINISTRATIVA

UBICACIÓN DEL BIEN

Estructura Orgánica : 003 ADMINISTRACION

División : 02 INFORMATICA

Departamento : 00

Sección : 00

Unidad : 00

Núm. Doc.	Número Ficha	Tipo Documento	Fecha Doc.	Número de Inventario	Item		Marca	Serie	Color	Número Documento	Costo Adquisición	Estado del Bien
						SOFTWARE DE GESTION DE LICENCIAS: MICROSOFT 365 ENTERPRISE E5				00012419		
000127	0001319	FACT	21/08/2025	43231512-0000118553-13102025-000006	0000118553	SOFTWARE DE GESTION DE LICENCIAS: MICROSOFT 365 ENTERPRISE E5	MICROSOFT			000-001-01-00012419	11,960.00	Bueno
000128	0001318	FACT	21/08/2025	43231512-0000118553-13102025-000005	0000118553	SOFTWARE DE GESTION DE LICENCIAS: MICROSOFT 365 ENTERPRISE E5	MICROSOFT			000-001-01-00012419	11,960.00	Bueno
000129	0001317	FACT	21/08/2025	43231512-0000118553-13102025-000004	0000118553	SOFTWARE DE GESTION DE LICENCIAS: MICROSOFT 365 ENTERPRISE E5	MICROSOFT			000-001-01-00012419	11,960.00	Bueno
000130	0001316	FACT	21/08/2025	43231512-0000118553-13102025-000003	0000118553	SOFTWARE DE GESTION DE LICENCIAS: MICROSOFT 365 ENTERPRISE E5	MICROSOFT			000-001-01-00012419	11,960.00	Bueno
000131	0001315	FACT	21/08/2025	43231512-0000118553-13102025-000002	0000118553	SOFTWARE DE GESTION DE LICENCIAS: MICROSOFT 365 ENTERPRISE E5	MICROSOFT			000-001-01-00012419	11,960.00	Bueno
000132	0001314	FACT	21/08/2025	43231512-0000118553-13102025-000001	0000118553	SOFTWARE DE GESTION DE LICENCIAS: MICROSOFT 365 ENTERPRISE E5	MICROSOFT			000-001-01-00012419	11,960.00	Bueno
000133	0001335	FACT	08/09/2025	43231512-0000112817-13102025-000014	0000112817	SOFTWARE DE GESTION DE LICENCIAS: OFFICE 365 E3	MICROSOFT			000-001-01-00012453	7,241.77	Bueno
000134	0001334	FACT	08/09/2025	43231512-0000112817-13102025-000013	0000112817	SOFTWARE DE GESTION DE LICENCIAS: OFFICE 365 E3	MICROSOFT			000-001-01-00012453	7,241.77	Bueno
000135	0001333	FACT	08/09/2025	43231512-0000112817-13102025-000012	0000112817	SOFTWARE DE GESTION DE LICENCIAS: OFFICE 365 E3	MICROSOFT			000-001-01-00012453	7,241.77	Bueno
000136	0001332	FACT	08/09/2025	43231512-0000112817-13102025-000011	0000112817	SOFTWARE DE GESTION DE LICENCIAS: OFFICE 365 E3	MICROSOFT			000-001-01-00012453	7,241.77	Bueno
000137	0001331	FACT	08/09/2025	43231512-0000112817-13102025-000010	0000112817	SOFTWARE DE GESTION DE LICENCIAS: OFFICE 365 E3	MICROSOFT			000-001-01-00012453	7,241.77	Bueno
000138	0001330	FACT	08/09/2025	43231512-0000112817-13102025-000009	0000112817	SOFTWARE DE GESTION DE LICENCIAS: OFFICE 365 E3	MICROSOFT			000-001-01-00012453	7,241.77	Bueno
000139	0001329	FACT	08/09/2025	43231512-0000112817-13102025-000008	0000112817	SOFTWARE DE GESTION DE LICENCIAS: OFFICE 365 E3	MICROSOFT			000-001-01-00012453	7,241.77	Bueno
000140	0001328	FACT	08/09/2025	43231512-0000112817-13102025-000007	0000112817	SOFTWARE DE GESTION DE LICENCIAS: OFFICE 365 E3	MICROSOFT			000-001-01-00012453	7,241.77	Bueno
000141	0001327	FACT	08/09/2025	43231512-0000112817-13102025-000006	0000112817	SOFTWARE DE GESTION DE LICENCIAS: OFFICE 365 E3	MICROSOFT			000-001-01-00012453	7,241.77	Bueno
000142	0001326	FACT	08/09/2025	43231512-0000112817-13102025-000005	0000112817	SOFTWARE DE GESTION DE LICENCIAS: OFFICE 365 E3	MICROSOFT			000-001-01-00012453	7,241.77	Bueno
000143	0001325	FACT	08/09/2025	43231512-0000112817-13102025-000004	0000112817	SOFTWARE DE GESTION DE LICENCIAS: OFFICE 365 E3	MICROSOFT			000-001-01-00012453	7,241.77	Bueno
000144	0001324	FACT	08/09/2025	43231512-0000112817-13102025-000003	0000112817		MICROSOFT			000-001-01-	7,241.77	Bueno

INSTITUCION : 0153 Comisión Reguladora de Energía Electrica

GERENCIA ADMINISTRATIVA : 001 GERENCIA CENTRAL

UNIDAD EJECUTORA : 002 COORDINACIÓN ADMINISTRATIVA

UBICACIÓN DEL BIEN

Estructura Orgánica : 003 ADMINISTRACION

División : 02 INFORMATICA

Departamento : 00

Sección : 00

Unidad : 00

Núm. Doc.	Número Ficha	Tipo Documento	Fecha Doc.	Número de Inventario	Item		Marca	Serie	Color	Número Documento	Costo Adquisición	Estado del Bien
						SOFTWARE DE GESTION DE LICENCIAS: OFFICE 365 E3				00012453		
000145	0001323	FACT	08/09/2025	43231512-0000112817-13102025-000002	0000112817	SOFTWARE DE GESTION DE LICENCIAS: OFFICE 365 E3	MICROSOFT			000-001-01-00012453	7,241.77	Bueno
000146	0001322	FACT	08/09/2025	43231512-0000112817-13102025-000001	0000112817	SOFTWARE DE GESTION DE LICENCIAS: OFFICE 365 E3	MICROSOFT			000-001-01-00012453	7,241.77	Bueno
000147	0001338	FACT	08/09/2025	43231512-0000112817-13102025-000017	0000112817	SOFTWARE DE GESTION DE LICENCIAS: OFFICE 365 E3	MICROSOFT			000-001-01-00012453	7,241.76	Bueno
000148	0001337	FACT	08/09/2025	43231512-0000112817-13102025-000016	0000112817	SOFTWARE DE GESTION DE LICENCIAS: OFFICE 365 E3	MICROSOFT			000-001-01-00012453	7,241.76	Bueno
000149	0001336	FACT	08/09/2025	43231512-0000112817-13102025-000015	0000112817	SOFTWARE DE GESTION DE LICENCIAS: OFFICE 365 E3	MICROSOFT			000-001-01-00012453	7,241.76	Bueno
000150	0001340	FACT	28/07/2025	43231512-0000120308-14102025-000002	0000120308	SOFTWARE DE GESTION DE LICENCIAS: ADOBE CREATIVE CLOUD	SIN MARCA			001-001-01-00000426	40,308.65	Bueno
000151	0001339	FACT	28/07/2025	43231512-0000120308-14102025-000001	0000120308	SOFTWARE DE GESTION DE LICENCIAS: ADOBE CREATIVE CLOUD	SIN MARCA			001-001-01-00000426	40,308.65	Bueno
000154	0001344	FACT	28/07/2025	43231512-0000120376-14102025-000004	0000120376	SOFTWARE DE GESTION DE LICENCIAS: SOFTWARE PARA EDICION DE VIDEO DAVINCI RESOLVE STUDIO	BLACKMAGIC			001-001-01-00000426	11,909.40	Bueno
000155	0001343	FACT	28/07/2025	43231512-0000120376-14102025-000003	0000120376	SOFTWARE DE GESTION DE LICENCIAS: SOFTWARE PARA EDICION DE VIDEO DAVINCI RESOLVE STUDIO	BLACKMAGIC			001-001-01-00000426	11,909.40	Bueno
000156	0001342	FACT	28/07/2025	43231512-0000120376-14102025-000002	0000120376	SOFTWARE DE GESTION DE LICENCIAS: SOFTWARE PARA EDICION DE VIDEO DAVINCI RESOLVE STUDIO	BLACKMAGIC			001-001-01-00000426	11,909.40	Bueno
000157	0001341	FACT	28/07/2025	43231512-0000120376-14102025-000001	0000120376	SOFTWARE DE GESTION DE LICENCIAS: SOFTWARE PARA EDICION DE VIDEO DAVINCI RESOLVE STUDIO	BLACKMAGIC			001-001-01-00000426	11,909.40	Bueno
000176	0001364	FACT	19/09/2025	43231512-0000119038-29102025-000001	0000119038	SOFTWARE DE GESTION DE LICENCIAS: FORTIGATE 60E	MICROSOFT			000-003-01-00000818	18,687.50	Bueno
000177	0001363	FACT	23/09/2025	43231512-0000112817-29102025-000001	0000112817	SOFTWARE DE GESTION DE LICENCIAS: OFFICE 365 E3	MICROSOFT			049-001-01-13326913	28,894.16	Bueno
000183	0001371	FACT	12/12/2025	43212105-0000131006-16122025-000001	0000131006	IMPRESORA PORTATIL: MODELO PIXMA TR160	CANON	[redacted]	NEGRO	000-001-01-00001899	19,035.95	Bueno
000185	0001382	FACT	10/12/2025	43233004-0000032478-16122025-000011	0000032478	LICENCIA DE SISTEMA OPERATIVO: ADOBE ACROBAT PROFESIONAL	ADOBE			000-003-01-00016977	7,331.25	Bueno
000186	0001381	FACT	10/12/2025	43233004-0000032478-16122025-000010	0000032478		ADOBE			000-003-01-	7,331.25	Bueno

INSTITUCION : 0153 Comisión Reguladora de Energía Electrica

GERENCIA ADMINISTRATIVA : 001 GERENCIA CENTRAL

UNIDAD EJECUTORA : 002 COORDINACIÓN ADMINISTRATIVA

UBICACIÓN DEL BIEN

Estructura Orgánica : 003 ADMINISTRACION

División : 02 INFORMATICA

Departamento : 00

Sección : 00

Unidad : 00

Núm. Doc.	Número Ficha	Tipo Documento	Fecha Doc.	Número de Inventario	Item		Marca	Serie	Color	Número Documento	Costo Adquisición	Estado del Bien
						LICENCIA DE SISTEMA OPERATIVO: ADOBE ACROBAT PROFESIONAL				00016977		
000187	0001380	FACT	10/12/2025	43233004-0000032478-16122025-000009	0000032478	LICENCIA DE SISTEMA OPERATIVO: ADOBE ACROBAT PROFESIONAL	ADOBE			000-003-01-00016977	7,331.25	Bueno
000188	0001379	FACT	10/12/2025	43233004-0000032478-16122025-000008	0000032478	LICENCIA DE SISTEMA OPERATIVO: ADOBE ACROBAT PROFESIONAL	ADOBE			000-003-01-00016977	7,331.25	Bueno
000189	0001378	FACT	10/12/2025	43233004-0000032478-16122025-000007	0000032478	LICENCIA DE SISTEMA OPERATIVO: ADOBE ACROBAT PROFESIONAL	ADOBE			000-003-01-00016977	7,331.25	Bueno
000190	0001377	FACT	10/12/2025	43233004-0000032478-16122025-000006	0000032478	LICENCIA DE SISTEMA OPERATIVO: ADOBE ACROBAT PROFESIONAL	ADOBE			000-003-01-00016977	7,331.25	Bueno
000191	0001376	FACT	10/12/2025	43233004-0000032478-16122025-000005	0000032478	LICENCIA DE SISTEMA OPERATIVO: ADOBE ACROBAT PROFESIONAL	ADOBE			000-003-01-00016977	7,331.25	Bueno
000192	0001375	FACT	10/12/2025	43233004-0000032478-16122025-000004	0000032478	LICENCIA DE SISTEMA OPERATIVO: ADOBE ACROBAT PROFESIONAL	ADOBE			000-003-01-00016977	7,331.25	Bueno
000193	0001374	FACT	10/12/2025	43233004-0000032478-16122025-000003	0000032478	LICENCIA DE SISTEMA OPERATIVO: ADOBE ACROBAT PROFESIONAL	ADOBE			000-003-01-00016977	7,331.25	Bueno
000194	0001373	FACT	10/12/2025	43233004-0000032478-16122025-000002	0000032478	LICENCIA DE SISTEMA OPERATIVO: ADOBE ACROBAT PROFESIONAL	ADOBE			000-003-01-00016977	7,331.25	Bueno
000195	0001372	FACT	10/12/2025	43233004-0000032478-16122025-000001	0000032478	LICENCIA DE SISTEMA OPERATIVO: ADOBE ACROBAT PROFESIONAL	ADOBE			000-003-01-00016977	7,331.25	Bueno
000196	0001397	FACT	12/12/2025	43231512-0000120319-16122025-000015	0000120319	SOFTWARE DE GESTION DE LICENCIA: MICROSOFT PROJECT PLAN 3	MICROSOFT			000-001-01-00019106	9,501.30	Bueno
000197	0001396	FACT	12/12/2025	43231512-0000120319-16122025-000014	0000120319	SOFTWARE DE GESTION DE LICENCIA: MICROSOFT PROJECT PLAN 3	MICROSOFT			000-001-01-00019106	9,501.30	Bueno
000198	0001395	FACT	12/12/2025	43231512-0000120319-16122025-000013	0000120319	SOFTWARE DE GESTION DE LICENCIA: MICROSOFT PROJECT PLAN 3	MICROSOFT			000-001-01-00019106	9,501.30	Bueno
000199	0001394	FACT	12/12/2025	43231512-0000120319-16122025-000012	0000120319	SOFTWARE DE GESTION DE LICENCIA: MICROSOFT PROJECT PLAN 3	MICROSOFT			000-001-01-00019106	9,501.30	Bueno
000200	0001393	FACT	12/12/2025	43231512-0000120319-16122025-000011	0000120319	SOFTWARE DE GESTION DE LICENCIA: MICROSOFT PROJECT PLAN 3	MICROSOFT			000-001-01-00019106	9,501.30	Bueno
000201	0001392	FACT	12/12/2025	43231512-0000120319-16122025-000010	0000120319	SOFTWARE DE GESTION DE LICENCIA: MICROSOFT PROJECT PLAN 3	MICROSOFT			000-001-01-00019106	9,501.30	Bueno
000202	0001391	FACT	12/12/2025	43231512-0000120319-16122025-000009	0000120319	SOFTWARE DE GESTION DE LICENCIA: MICROSOFT PROJECT PLAN 3	MICROSOFT			000-001-01-00019106	9,501.30	Bueno
000203	0001390	FACT	12/12/2025	43231512-0000120319-16122025-000008	0000120319	SOFTWARE DE GESTION DE LICENCIA: MICROSOFT PROJECT PLAN 3	MICROSOFT			000-001-01-00019106	9,501.30	Bueno
000204	0001389	FACT	12/12/2025	43231512-0000120319-16122025-000007	0000120319		MICROSOFT			000-001-01-	9,501.30	Bueno

INSTITUCION : 0153 Comisión Reguladora de Energía Electrica

GERENCIA ADMINISTRATIVA : 001 GERENCIA CENTRAL

UNIDAD EJECUTORA : 002 COORDINACIÓN ADMINISTRATIVA

UBICACIÓN DEL BIEN

Estructura Orgánica : 003 ADMINISTRACION

División : 02 INFORMATICA

Departamento : 00

Sección : 00

Unidad : 00

Núm. Doc.	Número Ficha	Tipo Documento	Fecha Doc.	Número de Inventario	Item		Marca	Serie	Color	Número Documento	Costo Adquisición	Estado del Bien
						SOFTWARE DE GESTION DE LICENCIA: MICROSOFT PROJECT PLAN 3				00019106		
000205	0001388	FACT	12/12/2025	43231512-0000120319-16122025-000006	0000120319	SOFTWARE DE GESTION DE LICENCIA: MICROSOFT PROJECT PLAN 3	MICROSOFT			000-001-01-00019106	9,501.30	Bueno
000206	0001387	FACT	12/12/2025	43231512-0000120319-16122025-000005	0000120319	SOFTWARE DE GESTION DE LICENCIA: MICROSOFT PROJECT PLAN 3	MICROSOFT			000-001-01-00019106	9,501.30	Bueno
000207	0001386	FACT	12/12/2025	43231512-0000120319-16122025-000004	0000120319	SOFTWARE DE GESTION DE LICENCIA: MICROSOFT PROJECT PLAN 3	MICROSOFT			000-001-01-00019106	9,501.30	Bueno
000208	0001385	FACT	12/12/2025	43231512-0000120319-16122025-000003	0000120319	SOFTWARE DE GESTION DE LICENCIA: MICROSOFT PROJECT PLAN 3	MICROSOFT			000-001-01-00019106	9,501.30	Bueno
000209	0001384	FACT	12/12/2025	43231512-0000120319-16122025-000002	0000120319	SOFTWARE DE GESTION DE LICENCIA: MICROSOFT PROJECT PLAN 3	MICROSOFT			000-001-01-00019106	9,501.30	Bueno
000210	0001383	FACT	12/12/2025	43231512-0000120319-16122025-000001	0000120319	SOFTWARE DE GESTION DE LICENCIA: MICROSOFT PROJECT PLAN 3	MICROSOFT			000-001-01-00019106	9,501.30	Bueno
000211	0001398	FACT	11/12/2025	43231512-0000130050-16122025-000001	0000130050	SOFTWARE DE GESTION DE LICENCIAS: GESTOR DOCUMENTAL	SIN MARCA			000-002-01-00000270	60,587.75	Bueno
000212	0001410	FACT	12/12/2025	43233004-0000032478-16122025-000023	0000032478	LICENCIA DE SISTEMA OPERATIVO: ADOBE ACROBAT PROFESIONAL	ADOBE			000-003-01-00017140	7,255.35	Bueno
000213	0001409	FACT	12/12/2025	43233004-0000032478-16122025-000022	0000032478	LICENCIA DE SISTEMA OPERATIVO: ADOBE ACROBAT PROFESIONAL	ADOBE			000-003-01-00017140	7,255.35	Bueno
000214	0001408	FACT	12/12/2025	43233004-0000032478-16122025-000021	0000032478	LICENCIA DE SISTEMA OPERATIVO: ADOBE ACROBAT PROFESIONAL	ADOBE			000-003-01-00017140	7,255.35	Bueno
000215	0001407	FACT	12/12/2025	43233004-0000032478-16122025-000020	0000032478	LICENCIA DE SISTEMA OPERATIVO: ADOBE ACROBAT PROFESIONAL	ADOBE			000-003-01-00017140	7,255.35	Bueno
000216	0001406	FACT	12/12/2025	43233004-0000032478-16122025-000019	0000032478	LICENCIA DE SISTEMA OPERATIVO: ADOBE ACROBAT PROFESIONAL	ADOBE			000-003-01-00017140	7,255.35	Bueno
000217	0001405	FACT	12/12/2025	43233004-0000032478-16122025-000018	0000032478	LICENCIA DE SISTEMA OPERATIVO: ADOBE ACROBAT PROFESIONAL	ADOBE			000-003-01-00017140	7,255.35	Bueno
000218	0001404	FACT	12/12/2025	43233004-0000032478-16122025-000017	0000032478	LICENCIA DE SISTEMA OPERATIVO: ADOBE ACROBAT PROFESIONAL	ADOBE			000-003-01-00017140	7,255.35	Bueno
000219	0001403	FACT	12/12/2025	43233004-0000032478-16122025-000016	0000032478	LICENCIA DE SISTEMA OPERATIVO: ADOBE ACROBAT PROFESIONAL	ADOBE			000-003-01-00017140	7,255.35	Bueno
000220	0001402	FACT	12/12/2025	43233004-0000032478-16122025-000015	0000032478	LICENCIA DE SISTEMA OPERATIVO: ADOBE ACROBAT PROFESIONAL	ADOBE			000-003-01-00017140	7,255.35	Bueno
000221	0001401	FACT	12/12/2025	43233004-0000032478-16122025-000014	0000032478	LICENCIA DE SISTEMA OPERATIVO: ADOBE ACROBAT PROFESIONAL	ADOBE			000-003-01-00017140	7,255.35	Bueno
000222	0001400	FACT	12/12/2025	43233004-0000032478-16122025-000013	0000032478		ADOBE			000-003-01-	7,255.35	Bueno

INSTITUCION : 0153 Comisión Reguladora de Energía Electrica

GERENCIA ADMINISTRATIVA : 001 GERENCIA CENTRAL

UNIDAD EJECUTORA : 002 COORDINACIÓN ADMINISTRATIVA

UBICACIÓN DEL BIEN

Estructura Orgánica : 003 ADMINISTRACION

División : 02 INFORMATICA

Departamento : 00

Sección : 00

Unidad : 00

Núm. Doc.	Número Ficha	Tipo Documento	Fecha Doc.	Número de Inventario	Item		Marca	Serie	Color	Número Documento	Costo Adquisición	Estado del Bien
						LICENCIA DE SISTEMA OPERATIVO: ADOBE ACROBAT PROFESIONAL				00017140		
000223	0001399	FACT	12/12/2025	43233004-0000032478-16122025-000012	0000032478	LICENCIA DE SISTEMA OPERATIVO: ADOBE ACROBAT PROFESIONAL	ADOBE			000-003-01-00017140	7,255.35	Bueno
000227	0001423	FACT	12/12/2025	43231512-0000118553-17122025-000011	0000118553	SOFTWARE DE GESTION DE LICENCIAS: MICROSOFT 365 ENTERPRISE E5	MICROSOFT			000-001-01-00004362	11,799.00	Bueno
000228	0001422	FACT	12/12/2025	43231512-0000118553-17122025-000010	0000118553	SOFTWARE DE GESTION DE LICENCIAS: MICROSOFT 365 ENTERPRISE E5	MICROSOFT			000-001-01-00004362	11,799.00	Bueno
000229	0001421	FACT	12/12/2025	43231512-0000118553-17122025-000009	0000118553	SOFTWARE DE GESTION DE LICENCIAS: MICROSOFT 365 ENTERPRISE E5	MICROSOFT			000-001-01-00004362	11,799.00	Bueno
000230	0001420	FACT	12/12/2025	43231512-0000118553-17122025-000008	0000118553	SOFTWARE DE GESTION DE LICENCIAS: MICROSOFT 365 ENTERPRISE E5	MICROSOFT			000-001-01-00004362	11,799.00	Bueno
000231	0001419	FACT	12/12/2025	43231512-0000118553-17122025-000007	0000118553	SOFTWARE DE GESTION DE LICENCIAS: MICROSOFT 365 ENTERPRISE E5	MICROSOFT			000-001-01-00004362	11,799.00	Bueno
000232	0001418	FACT	12/12/2025	43231512-0000118553-17122025-000006	0000118553	SOFTWARE DE GESTION DE LICENCIAS: MICROSOFT 365 ENTERPRISE E5	MICROSOFT			000-001-01-00004362	11,799.00	Bueno
000233	0001417	FACT	12/12/2025	43231512-0000118553-17122025-000005	0000118553	SOFTWARE DE GESTION DE LICENCIAS: MICROSOFT 365 ENTERPRISE E5	MICROSOFT			000-001-01-00004362	11,799.00	Bueno
000234	0001416	FACT	12/12/2025	43231512-0000118553-17122025-000004	0000118553	SOFTWARE DE GESTION DE LICENCIAS: MICROSOFT 365 ENTERPRISE E5	MICROSOFT			000-001-01-00004362	11,799.00	Bueno
000235	0001415	FACT	12/12/2025	43231512-0000118553-17122025-000003	0000118553	SOFTWARE DE GESTION DE LICENCIAS: MICROSOFT 365 ENTERPRISE E5	MICROSOFT			000-001-01-00004362	11,799.00	Bueno
000236	0001414	FACT	12/12/2025	43231512-0000118553-17122025-000002	0000118553	SOFTWARE DE GESTION DE LICENCIAS: MICROSOFT 365 ENTERPRISE E5	MICROSOFT			000-001-01-00004362	11,799.00	Bueno
000237	0001413	FACT	12/12/2025	43231512-0000118553-17122025-000001	0000118553	SOFTWARE DE GESTION DE LICENCIAS: MICROSOFT 365 ENTERPRISE E5	MICROSOFT			000-001-01-00004362	11,799.00	Bueno
000238	0001442	FACT	12/12/2025	43231512-0000112817-17122025-000018	0000112817	SOFTWARE DE GESTION DE LICENCIAS: OFFICE 365 E3	MICROSOFT			000-001-01-00004363	7,141.50	Bueno
000239	0001441	FACT	12/12/2025	43231512-0000112817-17122025-000017	0000112817	SOFTWARE DE GESTION DE LICENCIAS: OFFICE 365 E3	MICROSOFT			000-001-01-00004363	7,141.50	Bueno
000240	0001440	FACT	12/12/2025	43231512-0000112817-17122025-000016	0000112817	SOFTWARE DE GESTION DE LICENCIAS: OFFICE 365 E3	MICROSOFT			000-001-01-00004363	7,141.50	Bueno
000241	0001439	FACT	12/12/2025	43231512-0000112817-17122025-000015	0000112817	SOFTWARE DE GESTION DE LICENCIAS: OFFICE 365 E3	MICROSOFT			000-001-01-00004363	7,141.50	Bueno
000242	0001438	FACT	12/12/2025	43231512-0000112817-17122025-000014	0000112817	SOFTWARE DE GESTION DE LICENCIAS: OFFICE 365 E3	MICROSOFT			000-001-01-00004363	7,141.50	Bueno
000243	0001437	FACT	12/12/2025	43231512-0000112817-17122025-000013	0000112817		MICROSOFT			000-001-01-	7,141.50	Bueno

INSTITUCION : 0153 Comisión Reguladora de Energía Electrica

GERENCIA ADMINISTRATIVA : 001 GERENCIA CENTRAL

UNIDAD EJECUTORA : 002 COORDINACIÓN ADMINISTRATIVA

UBICACIÓN DEL BIEN

Estructura Orgánica : 003 ADMINISTRACION

División : 02 INFORMATICA

Departamento : 00

Sección : 00

Unidad : 00

Núm. Doc.	Número Ficha	Tipo Documento	Fecha Doc.	Número de Inventario	Item		Marca	Serie	Color	Número Documento	Costo Adquisición	Estado del Bien
						SOFTWARE DE GESTION DE LICENCIAS: OFFICE 365 E3				00004363		
000244	0001436	FACT	12/12/2025	43231512-0000112817-17122025-000012	0000112817	SOFTWARE DE GESTION DE LICENCIAS: OFFICE 365 E3	MICROSOFT			000-001-01-00004363	7,141.50	Bueno
000245	0001435	FACT	12/12/2025	43231512-0000112817-17122025-000011	0000112817	SOFTWARE DE GESTION DE LICENCIAS: OFFICE 365 E3	MICROSOFT			000-001-01-00004363	7,141.50	Bueno
000246	0001434	FACT	12/12/2025	43231512-0000112817-17122025-000010	0000112817	SOFTWARE DE GESTION DE LICENCIAS: OFFICE 365 E3	MICROSOFT			000-001-01-00004363	7,141.50	Bueno
000247	0001433	FACT	12/12/2025	43231512-0000112817-17122025-000009	0000112817	SOFTWARE DE GESTION DE LICENCIAS: OFFICE 365 E3	MICROSOFT			000-001-01-00004363	7,141.50	Bueno
000248	0001432	FACT	12/12/2025	43231512-0000112817-17122025-000008	0000112817	SOFTWARE DE GESTION DE LICENCIAS: OFFICE 365 E3	MICROSOFT			000-001-01-00004363	7,141.50	Bueno
000249	0001431	FACT	12/12/2025	43231512-0000112817-17122025-000007	0000112817	SOFTWARE DE GESTION DE LICENCIAS: OFFICE 365 E3	MICROSOFT			000-001-01-00004363	7,141.50	Bueno
000250	0001430	FACT	12/12/2025	43231512-0000112817-17122025-000006	0000112817	SOFTWARE DE GESTION DE LICENCIAS: OFFICE 365 E3	MICROSOFT			000-001-01-00004363	7,141.50	Bueno
000251	0001429	FACT	12/12/2025	43231512-0000112817-17122025-000005	0000112817	SOFTWARE DE GESTION DE LICENCIAS: OFFICE 365 E3	MICROSOFT			000-001-01-00004363	7,141.50	Bueno
000252	0001428	FACT	12/12/2025	43231512-0000112817-17122025-000004	0000112817	SOFTWARE DE GESTION DE LICENCIAS: OFFICE 365 E3	MICROSOFT			000-001-01-00004363	7,141.50	Bueno
000253	0001427	FACT	12/12/2025	43231512-0000112817-17122025-000003	0000112817	SOFTWARE DE GESTION DE LICENCIAS: OFFICE 365 E3	MICROSOFT			12/12/2025	7,141.50	Bueno
000254	0001426	FACT	12/12/2025	43231512-0000112817-17122025-000002	0000112817	SOFTWARE DE GESTION DE LICENCIAS: OFFICE 365 E3	MICROSOFT			000-001-01-00004363	7,141.50	Bueno
000255	0001425	FACT	12/12/2025	43231512-0000112817-17122025-000001	0000112817	SOFTWARE DE GESTION DE LICENCIAS: OFFICE 365 E3	MICROSOFT			000-001-01-00004363	7,141.50	Bueno
000256	0001424	FACT	12/12/2025	43231512-0000118553-17122025-000012	0000118553	SOFTWARE DE GESTION DE LICENCIAS: MICROSOFT 365 ENTERPRISE E5	MICROSOFT			000-001-01-00004363	7,141.50	Bueno
000262	0001470	FACT	09/12/2025	43211508-0000137855-22122025-000019	0000137855	COMPUTADORA PORTATIL: MODELO ALIENWARE X16 R2, PROCESADOR CORE ULTRA 9, PANTALLA 16", DISCO DURO 1 TB, MEMORIA RAM 32 GB, VELOCIDAD 2.70 GHZ, TARJETA DE RED 10/100/1000	DELL	[redacted]	AZUL	000-003-01-00004844	100,590.50	Bueno
000280	0001453	FACT	09/12/2025	45121520-0000137402-22122025-000003	0000137402	WEBCAM O CAMARA PARA COMPUTADORA: MODELO WB7022C	DELL	[redacted]	NEGRO	000-003-01-00004844	5,761.50	Bueno
000281	0001452	FACT	09/12/2025	45121520-0000137402-22122025-000002	0000137402	WEBCAM O CAMARA PARA COMPUTADORA: MODELO WB7022C	DELL	[redacted]	NEGRO	000-003-01-00004844	5,761.50	Bueno

INSTITUCION : 0153 Comisión Reguladora de Energía Electrica

GERENCIA ADMINISTRATIVA : 001 GERENCIA CENTRAL

UNIDAD EJECUTORA : 002 COORDINACIÓN ADMINISTRATIVA

UBICACIÓN DEL BIEN

Estructura Orgánica : 003 ADMINISTRACION

División : 02 INFORMATICA

Departamento : 00

Sección : 00

Unidad : 00

Núm. Doc.	Número Ficha	Tipo Documento	Fecha Doc.	Número de Inventario	Item		Marca	Serie	Color	Número Documento	Costo Adquisición	Estado del Bien
000282	0001451	FACT	09/12/2025	45121520-0000137402-22122025-000001	0000137402	WEBCAM O CAMARA PARA COMPUTADORA: MODELO WB7022C	DELL	[redacted]	NEGRO	000-003-01-00004844	5,761.50	Bueno
000284	0001449	FACT	09/12/2025	52161512-0000016714-22122025-000003	0000016714	PARLANTES PROFESIONALES: MODELO A525	DELL	[redacted]	NEGRO	000-003-01-00004844	2,081.50	Bueno
000285	0001448	FACT	09/12/2025	52161512-0000016714-22122025-000002	0000016714	PARLANTES PROFESIONALES: MODELO A525	DELL	[redacted]	NEGRO	000-003-01-00004844	2,081.50	Bueno
000286	0001447	FACT	09/12/2025	52161512-0000016714-22122025-000001	0000016714	PARLANTES PROFESIONALES: MODELO A525	DELL	[redacted]	NEGRO	000-003-01-00004844	2,081.50	Bueno
000288	0001446	FACT	09/12/2025	43211902-0000137452-22122025-000004	0000137452	MONITOR PARA PC (LED): MODELO U4924DW, TAMAÑO 49"	DELL	[redacted]	BLANCO/GRIS	000-003-01-00004844	50,956.50	Bueno
000290	0001444	FACT	09/12/2025	43211902-0000137452-22122025-000002	0000137452	MONITOR PARA PC (LED): MODELO U4924DW, TAMAÑO 49"	DELL	[redacted]	BLANCO/GRIS	000-003-01-00004844	50,956.50	Bueno
000291	0001443	FACT	09/12/2025	43211902-0000137452-22122025-000001	0000137452	MONITOR PARA PC (LED): MODELO U4924DW, TAMAÑO 49"	DELL	[redacted]	BLANCO/GRIS	000-003-01-00004844	50,956.50	Bueno
000293	0001476	FACT	15/12/2025	43211508-0000137668-23122025-000002	0000137668	COMPUTADORA PORTATIL: MODELO G614FR-ES96, PROCESADOR AMD RYZEN 9, DISCO DURO 1 TB, MEMORIA RAM 32 GB, VELOCIDAD 2.50 GHZ, TARJETA DE RED 10/100/1000	ASUS	[redacted]	GRIS ECLIPSE	000-001-01-00004359	143,711.94	Bueno
000294	0001475	FACT	15/12/2025	43211508-0000137668-23122025-000001	0000137668	COMPUTADORA PORTATIL: MODELO G614FR-ES96, PROCESADOR AMD RYZEN 9, DISCO DURO 1 TB, MEMORIA RAM 32 GB, VELOCIDAD 2.50 GHZ, TARJETA DE RED 10/100/1000	ASUS	[redacted]	GRIS ECLIPSE	000-001-01-00004359	143,711.94	Bueno
000301	0001483	FACT	12/12/2025	43222501-0000096870-30122025-000001	0000096870	EQUIPO DE SEGURIDAD DE RED (FIREWALL): MODELO L-72	CHECK POINT		N/A	000-002-01-00000273	299,989.00	Bueno
000303	0001482	FACT	29/10/2025	43231512-0000118553-30122025-000001	0000118553	SOFTWARE DE GESTION DE LICENCIAS: MICROSOFT 365 ENTERPRISE E5	MICROSOFT			049-001-01-13330492	107,937.80	Bueno
000304	0001481	FACT	12/12/2025	43233205-0000096019-30122025-000001	0000096019	SOFTWARE DE PROTECCION ANTIVIRUS: MODELO ENDPOINT PROTECTION ADVANCED	ESET			000-002-01-00000274	281,738.50	Bueno
000007	0001488	FACT	05/05/2026	43211508-0000139425-04062026-000002	0000139425	COMPUTADORA PORTATIL: MODELO SURFACE 2037, PROCESADOR CORE X1E80100, PANTALLA 15", DISCO DURO 1 TB, MEMORIA RAM 32 GB, VELOCIDAD 3.40 GHZ, TARJETA DE RED 10/100/1000	MICROSOFT	[redacted]	NEGRO	000-002-01-00000493	90,850.00	Bueno

INSTITUCION : 0153 Comisión Reguladora de Energía Electrica

GERENCIA ADMINISTRATIVA : 001 GERENCIA CENTRAL

UNIDAD EJECUTORA : 002 COORDINACIÓN ADMINISTRATIVA

UBICACIÓN DEL BIEN

Estructura Orgánica : 003 ADMINISTRACION

División : 03 COMUNICACION Y TRANSPARENCIA

Departamento : 00

Sección : 00

Unidad : 00

Núm. Doc.	Número Ficha	Tipo Documento	Fecha Doc.	Número de Inventario	Item		Marca	Serie	Color	Número Documento	Costo Adquisición	Estado del Bien
000018	0000074	MEMORA	29/11/2018	39121004-0000094186-20122018-000011	0000094186	UNIDAD DE SUMINISTRO DE ENERGIA (UPS): MODELO RSMART-1010	CDP	[redacted]	NEGRO	000-001-01-00017351	1,287.29	Bueno
000021	0000071	MEMORA	30/03/2023	39121004-0000094186-20122018-000008	0000094186	UNIDAD DE SUMINISTRO DE ENERGIA (UPS): MODELO RSMART-1010	CDP	[redacted]	NEGRO	000-001-01-00017351	1,287.29	Bueno
000132	0000160	MEMORA	11/03/2025	56112002-0000097649-21122018-000001	0000097649	SUPERFICIE DE TRABAJO: ESTRUCTURA METALICA, PLATAFORMA FORMICA, MEDIDAS 66X20"	SIN MARCA		BEIGE	000-003-01-00039546	2,170.50	Bueno
000001	0000294	MEMORA	11/03/2025	56112104-0000012251-18022021-000017	0000012251	SILLA GIRATORIA Y RODANTE: ESTRUCTURA METALICA, FORRO DE CUERINA, CON BRAZOS, TIPO EJECUTIVA	SIN MARCA		NEGRO	000-003-01-00062282	5,772.55	Bueno
000150	0000334	MEMORA	19/03/2025	43211706-0000066861-09032021-000002	0000066861	TECLADO PARA PC (USB): MODELO KB-216T	DELL		NEGRO	000-003-01-00000940	4,644.39	Bueno
000197	0000409	FACT	14/07/2021	43211508-0000107609-29122021-000001	0000107609	COMPUTADORA PORTATIL: MODELO PROBOOK 450 G7, PROCESADOR CORE Í7, PANTALLA 15.6", DISCO DURO 512 GB, MEMORIA RAM 16 GB, VELOCIDAD 2.30 GHZ, TARJETA DE RED 10/100/1000	HEWLETT PACKARD HP	[redacted]	GRIS	000-001-01-00008984	42,784.60	Bueno
000198	0000408	FACT	27/10/2021	43211902-0000110249-29122021-000014	0000110249	MONITOR PARA PC (LED): MODELO M24F, TAMAÑO 24"	HEWLETT PACKARD HP	[redacted]	NEGRO/GRIS	000-001-01-00009479	4,485.00	Bueno
000255	0000444	MEMORA	27/10/2021	43211706-0000110252-30122021-000008	0000110252	TECLADO PARA PC (INALAMBRICO): MODELO 850	MICROSOFT	[redacted]	NEGRO	000-001-01-00009479	402.50	Bueno
000122	0000559	MEMORA	14/07/2026	52161505-0000113208-22122022-000001	0000113208	TELEVISOR A COLOR (LED): MODELO 43UP7500PSF, TAMAÑO 43"	LG	[redacted]	NEGRO	006-012-01-00081525	10,595.01	Bueno
000059	0000621	MEMORA	14/07/2026	43211902-0000117201-06072023-000012	0000117201	MONITOR PARA PC (LED): MODELO P24 G5, TAMAÑO 24"	HEWLETT PACKARD HP	[redacted]	NEGRO	000-001-01-00011820	4,140.00	Bueno
000094	0000641	MEMORA	14/07/2026	52161512-0000082378-07092023-000002	0000082378	PARLANTES PROFESIONALES: SIN MODELO	ESM	[redacted]	NEGRO	000-003-01-00003463	4,849.15	Bueno
000096	0000642	MEMORA	14/07/2026	45121515-0000118145-07092023-000001	0000118145	CAMARA DE VIDEO: MODELO X-H2	FUJIFILM	[redacted]	NEGRO	000-003-01-00003463	91,770.00	Bueno
000197	0001029	MEMORA	13/02/2026	56101706-0000012401-19062024-000001	0000012401	MESA DE CONFERENCIA: ESTRUCTURA MADERA, PLATAFORMA FORMICA, MEDIDAS 29X48.5"	SIN MARCA		BLANCO/GRIS	000-003-01-00105426	3,386.94	Bueno
000258	0001085	MEMORA	14/07/2026	45121516-0000067829-29072024-000002	0000067829	CAMARA DE VIDEO: MODELO M-L342VMIR	EPSON	[redacted]	NEGRO	000-003-01-00004183	28,558.33	Bueno
000259	0001084	MEMORA	14/07/2026	45121516-0000067829-29072024-000001	0000067829	CAMARA DE VIDEO: MODELO M-L342VMIR	EPSON	[redacted]	NEGRO	000-003-01-00004183	28,558.33	Bueno
000260	0001086	MEMORA	14/07/2026	45121516-0000067829-29072024-000003	0000067829		EPSON	[redacted]	NEGRO	000-003-01-	28,558.34	Bueno

INSTITUCION : 0153 Comisión Reguladora de Energía Electrica

GERENCIA ADMINISTRATIVA : 001 GERENCIA CENTRAL

UNIDAD EJECUTORA : 002 COORDINACIÓN ADMINISTRATIVA

UBICACIÓN DEL BIEN

Estructura Orgánica : 003 ADMINISTRACION

División : 03 COMUNICACION Y TRANSPARENCIA

Departamento : 00

Sección : 00

Unidad : 00

Núm. Doc.	Número Ficha	Tipo Documento	Fecha Doc.	Número de Inventario	Item		Marca	Serie	Color	Número Documento	Costo Adquisición	Estado del Bien
						CAMARA DE VIDEO: MODELO M-L342VMIR				00004183		
000269	0001097	MEMORA	14/07/2026	43211903-0000103039-14082024-000001	0000103039	MONITOR DE PANTALLA TACTIL: MODELO RB-J1900FE, TAMAÑO 15"	SIN MARCA	[redacted]	NEGRO	000-003-01-00004237	44,737.30	Bueno
000270	0001096	MEMORA	14/07/2026	43223207-0000114857-14082024-000001	0000114857	SISTEMA DE TRANSMISION POR SECUENCIA DE VIDEO: MODELO TRICASTER 8000	NEWTEK		GRIS/NARANJA	000-003-01-00004236	21,105.95	Bueno
000271	0001095	MEMORA	14/07/2026	43222615-0000121739-14082024-000001	0000121739	CONMUTADOR DE RED DE AREA DE ALMACENAMIENTO (NAS): MODELO DS-1522	SYNOLOGY	[redacted]	NEGRO	000-003-01-00004232	3,231.50	Bueno
000273	0001094	MEMORA	14/07/2026	45111704-0000013225-14082024-000001	0000013225	CONSOLA PROFESIONAL: MODELO EFX8.	SOUNDCRAFT	[redacted]	NEGRO	000-003-01-004231	10,267.20	Bueno
000274	0001101	MEMORA	14/07/2026	45121602-0000122281-14082024-000004	0000122281	TRIPODE PARA CAMARA: MODELO 10049	NEEWER		GRIS	000-003-01-00004231	7,606.10	Bueno
000275	0001100	MEMORA	14/07/2026	45121602-0000122281-14082024-000003	0000122281	TRIPODE PARA CAMARA: MODELO 10049	NEEWER		GRIS	000-003-01-00004231	7,606.10	Bueno
000276	0001099	MEMORA	14/07/2026	45121602-0000122281-14082024-000002	0000122281	TRIPODE PARA CAMARA: MODELO 10049	NEEWER		GRIS	000-003-01-00004231	7,606.10	Bueno
000277	0001098	MEMORA	14/07/2026	45121602-0000122281-14082024-000001	0000122281	TRIPODE PARA CAMARA: MODELO 10049	NEEWER		GRIS	000-003-01-00004231	7,606.10	Bueno
000278	0001103	MEMORA	14/07/2026	45121602-0000120519-14082024-000002	0000120519	TRIPODE PARA CAMARA: MODELO F550/750/970	NEEWER		NEGRO/ROJO	000-003-01-00004234	8,707.80	Bueno
000279	0001102	MEMORA	14/07/2026	45121602-0000120519-14082024-000001	0000120519	TRIPODE PARA CAMARA: MODELO F550/750/970	NEEWER		NEGRO/ROJO	000-003-01-00004234	8,707.80	Bueno
000281	0001104	MEMORA	31/07/2024	45121510-0000114772-16082024-000001	0000114772	CAMARA AEREA: MODELO MAVIC 3T	DJI	[redacted]	GRIS	000-003-01-00004320	271,571.09	Bueno
000293	0001115	MEMORA	19/03/2025	39121004-0000016981-04092024-000003	0000016981	UPS: MODELO RS1500.	APC	[redacted]	NEGRO	001-001-01-00018243	6,516.14	Bueno
000303	0001127	MEMORA	14/07/2026	43222609-0000122031-21102024-000001	0000122031	ROUTER DE RED: MODELO E7350, 4 PUERTOS	LINKSYS	[redacted]	NEGRO	000-001-01-00001446	2,875.00	Bueno
000309	0001130	FACT	13/09/2024	43231512-0000112817-22102024-000003	0000112817	SOFTWARE DE GESTION DE LICENCIAS: OFFICE 365 E3	MICROSOFT			000-001-01-00018793	10,450.74	Bueno
000073	0001262	FACT	13/05/2025	43231512-0000125918-29052025-000002	0000125918	SOFTWARE DE GESTION DE LICENCIAS: ACROBAT PRO FOR TEAMS	ADOBE			000-003-01-00015701	11,840.40	Bueno

UBICACIÓN DEL BIEN

Estructura Orgánica : 003 ADMINISTRACION

INSTITUCION : 0153 Comisión Reguladora de Energía Electrica

GERENCIA ADMINISTRATIVA : 001 GERENCIA CENTRAL

UNIDAD EJECUTORA : 002 COORDINACIÓN ADMINISTRATIVA

UBICACIÓN DEL BIEN

Estructura Orgánica : 003 ADMINISTRACION

División : 04 SERVICIOS GENERALES

Departamento : 00

Sección : 00

Unidad : 00

Núm. Doc.	Número Ficha	Tipo Documento	Fecha Doc.	Número de Inventario	Item		Marca	Serie	Color	Número Documento	Costo Adquisición	Estado del Bien
000005	0000060	MEMORA	10/06/2026	52141502-0000089807-15122017-000002	0000089807	HORNO MICROONDAS: MODELO MS402MADXBB	SAMSUNG	[redacted]	NEGRO	003-02-01-00021675	3,189.99	Bueno
000015	0000050	MEMORA	05/04/2019	52141501-0000092469-15122017-000001	0000092469	REFRIGERADORA ELECTRICA: MODELO RT32K5730SL, 2 PUERTAS, TAMAÑO 13 PIES	SAMSUNG	[redacted]	GRIS	003-002-01-00021675	12,000.33	Bueno
000017	0000049	MEMORA	05/04/2019	52141526-0000015311-15122017-000001	0000015311	CAFETERA ELECTRICA: SIN MODELO, CAPACIDAD 42 TAZAS	HAMILTON BEACH	[redacted]	GRIS	003-002-01-00021675	973.00	Bueno
000030	0000214	MEMORA	12/05/2026	41112224-0000103684-01122020-000002	0000103684	TERMOMETRO INFRAROJO: MODELO LX-26E	THERMOFLASH	[redacted]	BLANCO	000-001-01-00014089	944.44	Bueno
000031	0000213	MEMORA	12/05/2026	41112224-0000103684-01122020-000001	0000103684	TERMOMETRO INFRAROJO: MODELO LX-26E	THERMOFLASH	[redacted]	BLANCO	000-001-01-00014089	944.44	Bueno
000032	0000212	MEMORA	13/11/2025	25101501-0000014780-01122020-000001	0000014780	MICROBUS: MODELO URVAN, COMBUSTIBLE DIESEL, CAPACIDAD 15 PERSONAS"	NISSAN	[redacted]	GRIS METALICO	001-004-01-00018640	820,050.00	Bueno
000034	0000210	MEMORA	13/11/2025	25101905-0000103926-01122020-000001	0000103926	TODOTERRENO (PICK UP): MODELO FRONTIER 4X4 DOBLE CABINA, COMBUSTIBLE DIESEL, CAPACIDAD 5 PERSONAS	NISSAN	[redacted]	GRIS	001-004-01-00018642	566,580.00	Bueno
000108	0000297	MEMORA	30/03/2023	43223308-0000096474-03032021-000001	0000096474	ARMARIO (RACK) PARA SERVIDORES: SIN MODELO, ESTRUCTURA METALICA, 1 PUERTA, MEDIDAS 20X24X22"	ECCH	[redacted]	NEGRO	000-001-01-00001223	7,585.92	Bueno
000112	0000298	MEMORA	03/04/2025	48101711-0000089986-04032021-000001	0000089986	ENFRIADOR DE AGUA: MODELO WDC76013S	AVANTI	[redacted]	GRIS/NEGRO	003-002-01-00021675	3,490.00	Bueno
000211	0000395	MEMORA	12/05/2026	30191501-0000040274-29122021-000001	0000040274	ESCALERA METALICA: ESTRUCTURA ALUMINIO, 6 PELDAÑOS, MEDIDAS 6 PIES	INCO	[redacted]	VERDE	000-001-01-00049158	2,099.90	Bueno
000214	0000392	MEMORA	25/02/2021	56112002-0000035186-29122021-000007	0000035186	SUPERFICIE DE TRABAJO: ESTRUCTURA METALICA, PLATAFORMA FORMICA, MEDIDAS 47X24"	SIN MARCA		BEIGE	001-003-01-00042278	4,308.53	Bueno
000223	0000383	MEMORA	30/03/2023	56101718-0000031467-29122021-000006	0000031467	CAJONERA: ESTRUCTURA METALICA, 3 GAVETAS, MEDIDAS 26X16X19"	SIN MARCA		GRIS/BEIGE	001-003-01-00042278	3,852.62	Bueno
000224	0000382	MEMORA	12/05/2026	56101718-0000031467-29122021-000005	0000031467	CAJONERA: ESTRUCTURA METALICA, 3 GAVETAS, MEDIDAS 26X16X19"	SIN MARCA		GRIS/BEIGE	001-003-01-00042278	3,852.62	Bueno
000225	0000381	MEMORA	25/02/2023	56101718-0000031467-29122021-000004	0000031467	CAJONERA: ESTRUCTURA METALICA, 3 GAVETAS, MEDIDAS 26X16X19"	SIN MARCA		GRIS//BEIGE	001-003-01-00042278	3,852.62	Bueno
000243	0000366	MEMORA	03/04/2025	52141526-0000090400-29122021-000001	0000090400	CAFETERA ELECTRICA: MODELO 40515R, CAPACIDAD 45 TAZAS	HAMILTON BEACH	[redacted]	NEGRO	006-012-01-00035863	1,395.00	Bueno
000027	0000480	MEMORA	12/05/2026	40101701-0000092465-18022022-000007	0000092465		COLD COMFORT	[redacted]	BLANCO	000-001-01-	14,581.17	Bueno

INSTITUCION : 0153 Comisión Reguladora de Energía Electrica

GERENCIA ADMINISTRATIVA : 001 GERENCIA CENTRAL

UNIDAD EJECUTORA : 002 COORDINACIÓN ADMINISTRATIVA

UBICACIÓN DEL BIEN

Estructura Orgánica : 003 ADMINISTRACION

División : 04 SERVICIOS GENERALES

Departamento : 00

Sección : 00

Unidad : 00

Núm. Doc.	Número Ficha	Tipo Documento	Fecha Doc.	Número de Inventario	Item		Marca	Serie	Color	Número Documento	Costo Adquisición	Estado del Bien
						AIRE ACONDICIONADO: MODELO R410, TIPO MINI SPLIT, CAPACIDAD 12000 BTU				00000207		
000028	0000479	MEMORA	23/10/2025	40101701-0000092463-18022022-000001	0000092463	AIRE ACONDICIONADO: MODELO R410, TIPO CASSETTE, CAPACIDAD 36000 BTU	COLD COMFORT	[redacted]	BLANCO	000-001-01-00000207	48,376.31	Bueno
000029	0000478	MEMORA	23/10/2025	40101701-0000092464-18022022-000001	0000092464	AIRE ACONDICIONADO: MODELO R410, TIPO CASSETTE, CAPACIDAD 60000 BTU	COLD COMFORT	[redacted]	BLANCO	000-001-01-00000207	61,804.62	Bueno
000032	0000475	MEMORA	23/10/2025	40101701-0000092465-18022022-000004	0000092465	AIRE ACONDICIONADO: MODELO R410, TIPO MINI SPLIT, CAPACIDAD 12000 BTU	COLD COMFORT	[redacted]	BLANCO	000-001-01-00000207	14,581.17	Bueno
000035	0000472	MEMORA	12/05/2026	40101701-0000092465-18022022-000001	0000092465	AIRE ACONDICIONADO: MODELO R410, TIPO MINI SPLIT, CAPACIDAD 12000 BTU	COLD COMFORT	[redacted]	BLANCO	000-001-01-00000207	14,581.17	Bueno
000038	0000470	MEMORA	12/05/2026	56121605-0000097663-18022022-000001	0000097663	PANEL DIVISORIO: ESTRUCTURA MADERA / VIDRIO, MARCO DE ALUMINIO, SIN FORRO, MEDIDAS 47X95"	SIN MARCA		BEIGE	000-003-01-00039546	11,031.00	Bueno
000039	0000469	MEMORA	23/10/2025	56112002-0000033302-18022022-000001	0000033302	SUPERFICIE DE TRABAJO: ESTRUCTURA METALICA, PLATAFORMA FORMICA, MEDIDAS 59X24"	SIN MARCA		BEIGE	000-003-01-00039546	2,269.16	Bueno
000041	0000467	MEMORA	12/05/2026	56101706-0000097422-18022022-000001	0000097422	MESA DE CONFERENCIA: ESTRUCTURA MADERA, PLATAFORMA FORMICA, MEDIDAS 29X71X46"	SIN MARCA		CAFÉ	000-003-01-00039546	11,226.35	Bueno
000046	0000462	MEMORA	12/05/2026	56112104-0000012251-18022022-000001	0000012251	SILLA GIRATORIA Y RODANTE: ESTRUCTURA METALICA, FORRO DE CUERINA, CON BRAZOS, TIPO EJECUTIVA	SIN MARCA		NEGRO	000-003-01-00062282	5,772.55	Bueno
000049	0000459	MEMORA	12/05/2026	56101701-0000097522-18022022-000001	0000097522	CREDENZA: ESTRUCTURA MADERA, 2 PUERTAS, 4 DEPOSITOS, MEDIDAS 30X95X18"	SIN MARCA		CAFÉ/BLANCO	000-003-01-00039546	12,046.54	Bueno
000052	0000456	MEMORA	10/10/2024	43211508-0000103813-18022022-000002	0000103813	COMPUTADORA PORTATIL: MODELO LATITUDE 5510, PROCESADOR CORE Í7, PANTALLA 15", DISCO DURO 1 TB, MEMORIA RAM 16 GB, VELOCIDAD 4.90 GHZ, TARJETA DE RED 10/100/1000	DELL	[redacted]	GRIS	000-001-01-00001040	33,198.07	Bueno
000074	0000505	MEMORA	13/05/2026	40151510-0000058346-18022022-000006	0000058346	BOMBA DE AGUA: SIN MODELO	SIN MARCA	[redacted]	BLANCO	000-001-01-00000207	2,535.84	Bueno
000075	0000504	MEMORA	12/05/2026	40151510-0000058346-18022022-000005	0000058346	BOMBA DE AGUA: SIN MODELO	SIN MARCA	[redacted]	BLANCO	000-001-01-00000207	2,535.84	Bueno
000076	0000503	MEMORA	12/05/2026	40151510-0000058346-18022022-000004	0000058346	BOMBA DE AGUA: SIN MODELO	SIN MARCA	[redacted]	BLANCO	000-001-01-00000207	2,535.84	Bueno
000077	0000502	MEMORA	12/05/2026	40151510-0000058346-18022022-000003	0000058346	BOMBA DE AGUA: SIN MODELO	SIN MARCA	[redacted]	BLANCO	000-001-01-	2,535.84	Bueno

INSTITUCION : 0153 Comisión Reguladora de Energía Electrica

GERENCIA ADMINISTRATIVA : 001 GERENCIA CENTRAL

UNIDAD EJECUTORA : 002 COORDINACIÓN ADMINISTRATIVA

UBICACIÓN DEL BIEN

Estructura Orgánica : 003 ADMINISTRACION

División : 04 SERVICIOS GENERALES

Departamento : 00

Sección : 00

Unidad : 00

Núm. Doc.	Número Ficha	Tipo Documento	Fecha Doc.	Número de Inventario	Item		Marca	Serie	Color	Número Documento	Costo Adquisición	Estado del Bien
000078	0000501	MEMORA	12/05/2026	40151510-0000058346-18022022-000002	0000058346	BOMBA DE AGUA: SIN MODELO	SIN MARCA	[redacted]	BLANCO	000-001-01-00000207	2,535.84	Bueno
000079	0000500	MEMORA	12/05/2026	40151510-0000058346-18022022-000001	0000058346	BOMBA DE AGUA: SIN MODELO	SIN MARCA	[redacted]	BLANCO	000-001-01-00000207	2,535.84	Bueno
000082	0000530	MEMORA	13/05/2026	56101530-0000091564-17032022-000007	0000091564	ARMARIO: ESTRUCTURA METALICA, 2 PUERTAS, 4 ENTREPAÑOS, MEDIDAS 77X47X18"	IPSA		BEIGE	000-003-01-00039546	11,802.39	Bueno
000094	0000536	FACT	10/05/2022	52141502-0000079287-30082022-000002	0000079287	HORNO MICROONDAS: MODELO OGGM61002	OSTER	[redacted]	NEGRO	006-012-01-00081174	3,595.00	Bueno
000095	0000535	MEMORA	03/04/2025	52141502-0000079287-30082022-000001	0000079287	HORNO MICROONDAS: MODELO OGGM61002	OSTER	[redacted]	NEGRO	006-012-01-00081174	3,595.00	Bueno
000096	0000534	FACT	28/06/2022	48101711-0000111991-30082022-000002	0000111991	ENFRIADOR DE AGUA: MODELO K-WD15C	KALLEY	[redacted]	BLANCO	006-012-01-00081303	2,995.00	Bueno
000097	0000533	MEMORA	10/06/2026	48101711-0000111991-30082022-000001	0000111991	ENFRIADOR DE AGUA: MODELO K-WD15C	KALLEY	[redacted]	BLANCO	006-012-01-00081303	2,995.00	Bueno
000099	0000538	MEMORA	13/05/2026	45111802-0000054362-31082022-000001	0000054362	SOPORTE PARA TELEVISOR: ESTRUCTURA METALICA	LEVEL	[redacted]	NEGRO	006-012-01-00081214	1,995.00	Bueno
000105	0000551	MEMORA	17/01/2025	43191504-0000030569-04092022-000002	0000030569	TELEFONO INALAMBRICO: MODELO CS6114, TIPO DE TECLAS	VTECH	[redacted]	BLANCO	000-001-01-00000553	1,144.25	Bueno
000106	0000550	MEMORA	17/01/2025	43191504-0000030569-04092022-000001	0000030569	TELEFONO INALAMBRICO: MODELO CS6114, TIPO DE TECLAS	VTECH	[redacted]	BLANCOCO	000-001-01-00000553	1,144.25	Bueno
000107	0000549	MEMORA	13/05/2026	55121724-0000005051-04092022-000004	0000005051	ASTA PARA BANDERA: ESTRUCTURA MADERA, ALTURA 96"	SIN MARCA	[redacted]	CAFÉ	000-001-01-00005558	2,530.00	Bueno
000113	0000556	MEMORA	13/05/2026	44111905-0000021855-22092022-000002	0000021855	PIZARRA: ESTRUCTURA FORMICA / ALUMINIO, MEDIDAS 32X48"	SIN MARCA		BLANCO	000-004-01-00006319	1,834.25	Bueno
000121	0000560	MEMORA	02/04/2025	48101711-0000111991-22122022-000001	0000111991	ENFRIADOR DE AGUA: MODELO K-WD15C	KALLEY	[redacted]	BLANCO	006-012-01-00081525	2,995.00	Bueno
000124	0000557	MEMORA	13/05/2026	45111802-0000005858-22122022-000001	0000005858	SOPORTE PARA TELEVISOR: ESTRUCTURA METALICA.	SIN MARCA	[redacted]	NEGRO	006-012-01-00081525	994.99	Bueno
000073	0000624	FACT	02/06/2023	52141526-0000090400-10072023-000001	0000090400	CAFETERA ELECTRICA: MODELO 40515R, CAPACIDAD 45 TAZAS	HAMILTON BEACH	[redacted]	NEGRO/GRIS	006-012-01-00085305	1,595.00	Bueno
000159	0000699	MEMORA	17/01/2025	56112104-0000011663-10102023-000004	0000011663	SILLA FIJA: ESTRUCTURA METALICA, FORRO DE TELA, SIN BRAZOS, TIPO DE ESPERA	SIN MARCA		NEGRO	001-003-01-00057591	1,103.67	Bueno

INSTITUCION : 0153 Comisión Reguladora de Energía Electrica

GERENCIA ADMINISTRATIVA : 001 GERENCIA CENTRAL

UNIDAD EJECUTORA : 002 COORDINACIÓN ADMINISTRATIVA

UBICACIÓN DEL BIEN

Estructura Orgánica : 003 ADMINISTRACION

División : 04 SERVICIOS GENERALES

Departamento : 00

Sección : 00

Unidad : 00

Núm. Doc.	Número Ficha	Tipo Documento	Fecha Doc.	Número de Inventario	Item		Marca	Serie	Color	Número Documento	Costo Adquisición	Estado del Bien
000160	0000698	MEMORA	17/01/2025	56112104-0000011663-10102023-000003	0000011663	SILLA FIJA: ESTRUCTURA METALICA, FORRO DE TELA, SIN BRAZOS, TIPO DE ESPERA	SIN MARCA		NEGRO	001-003-01-00057591	1,103.67	Bueno
000161	0000697	MEMORA	17/01/2025	56112104-0000011663-10102023-000002	0000011663	SILLA FIJA: ESTRUCTURA METALICA, FORRO DE TELA, SIN BRAZOS, TIPO DE ESPERA	SIN MARCA		NEGRO	001-003-01-00057591	1,103.67	Bueno
000162	0000696	MEMORA	17/01/2025	56112104-0000011663-10102023-000001	0000011663	SILLA FIJA: ESTRUCTURA METALICA, FORRO DE TELA, SIN BRAZOS, TIPO DE ESPERA	SIN MARCA		NEGRO	001-003-01-00057591	1,103.67	Bueno
000256	0000792	MEMORA	10/06/2026	52141501-0000092469-14122023-000001	0000092469	REFRIGERADORA ELECTRICA: MODELO RT32K5730SL, 2 PUERTAS, TAMAÑO 13 PIES	SAMSUNG		GRIS	006-012-01-00085672	17,995.00	Bueno
000034	0000874	MEMORA	13/05/2026	56112104-0000012191-12032024-000006	0000012191	SILLA FIJA: ESTRUCTURA METALICA DE CAUCHO, SIN BRAZOS, TIPO DE ESPERA.	SIN MARCA		NEGRO	000-001-01-00002442	1,282.25	Bueno
000046	0000896	MEMORA	13/11/2025	25101801-0000106075-18032024-000001	0000106075	MOTOCICLETA: MODELO CGL-125, COMBUSTIBLE GASOLINA	HONDA	[redacted]	AZUL	000-006-01-00027077	38,990.00	Bueno
000173	0001013	MEMORA	13/05/2026	56101502-0000103998-05062024-000005	0000103998	SOFA: ESTRUCTURA METALICA, FORRO DE CUERINA, CON BRAZOS, TAMAÑO PEQUEÑO	SIN MARCA		NEGRO	000-003-01-00105426	8,742.62	Bueno
000174	0001012	MEMORA	13/05/2026	56101502-0000103998-05062024-000004	0000103998	SOFA: ESTRUCTURA METALICA, FORRO DE CUERINA, CON BRAZOS, TAMAÑO PEQUEÑO	SIN MARCA		NEGRO	000-003-01-00105426	8,742.62	Bueno
000175	0001011	MEMORA	13/05/2026	56101502-0000103998-05062024-000003	0000103998	SOFA: ESTRUCTURA METALICA, FORRO DE CUERINA, CON BRAZOS, TAMAÑO PEQUEÑO	SIN MARCA		NEGRO	000-003-01-0010526	8,742.62	Bueno
000176	0001010	MEMORA	13/05/2026	56101502-0000103998-05062024-000002	0000103998	SOFA: ESTRUCTURA METALICA, FORRO DE CUERINA, CON BRAZOS, TAMAÑO PEQUEÑO	SIN MARCA		NEGRO	000-003-01-00105426	8,742.62	Bueno
000177	0001009	MEMORA	13/05/2026	56101502-0000103998-05062024-000001	0000103998	SOFA: ESTRUCTURA METALICA, FORRO DE CUERINA, CON BRAZOS, TAMAÑO PEQUEÑO	SIN MARCA		NEGRO	000-003-01-00105426	8,742.62	Bueno
000178	0001017	MEMORA	13/05/2026	56101502-0000101944-06062024-000003	0000101944	SOFA: ESTRUCTURA METALICA, FORRO CUERINA, CON BRAZOS, TAMAÑO MEDIANO	COMMODITY		NEGRO	000-003-01-00105426	11,527.33	Bueno
000180	0001015	MEMORA	17/01/2025	56101502-0000101944-06062024-000001	0000101944	SOFA: ESTRUCTURA METALICA, FORRO CUERINA, CON BRAZOS, TAMAÑO MEDIANO	COMMODITY		NEGRO	000-003-01-00105426	11,527.31	Bueno

INSTITUCION : 0153 Comisión Reguladora de Energía Electrica

GERENCIA ADMINISTRATIVA : 001 GERENCIA CENTRAL

UNIDAD EJECUTORA : 002 COORDINACIÓN ADMINISTRATIVA

UBICACIÓN DEL BIEN

Estructura Orgánica : 003 ADMINISTRACION

División : 04 SERVICIOS GENERALES

Departamento : 00

Sección : 00

Unidad : 00

Núm. Doc.	Número Ficha	Tipo Documento	Fecha Doc.	Número de Inventario	Item		Marca	Serie	Color	Número Documento	Costo Adquisición	Estado del Bien
000184	0001024	MEMORA	13/05/2026	56101519-0000000908-18062024-000005	0000000908	MESA: ESTRUCTURA METALICA, PLATAFORMA DE FORMICA, MEDIDAS 30X30X27".	SIN MARCA		GRIS	000-003-01-00105426	2,363.48	Bueno
000185	0001023	MEMORA	13/05/2026	56101519-0000000908-18062024-000004	0000000908	MESA: ESTRUCTURA METALICA, PLATAFORMA DE FORMICA, MEDIDAS 30X30X27".	SIN MARCA		GRIS	000-003-01-00105426	2,363.48	Bueno
000186	0001022	MEMORA	13/05/2026	56101519-0000000908-18062024-000003	0000000908	MESA: ESTRUCTURA METALICA, PLATAFORMA DE FORMICA, MEDIDAS 30X30X27".	SIN MARCA		GRIS	000-003-01-00105426	2,363.48	Bueno
000187	0001021	MEMORA	13/05/2026	56101519-0000000908-18062024-000002	0000000908	MESA: ESTRUCTURA METALICA, PLATAFORMA DE FORMICA, MEDIDAS 30X30X27".	SIN MARCA		GRIS	000-003-01-00105426	2,363.48	Bueno
000189	0001020	MEMORA	13/05/2026	56101519-0000000908-18062024-000001	0000000908	MESA: ESTRUCTURA METALICA, PLATAFORMA DE FORMICA, MEDIDAS 30X30X27".	SIN MARCA		GRIS	000-003-01-00105426	2,363.48	Bueno
000191	0001027	MEMORA	17/01/2025	56101519-0000022199-19062024-000002	0000022199	MESA DE CENTRO: ESTRUCTURA METALICA, PLATAFORMA MADERA, MEDIDAS 17X24"	FURSYS		BLANCO	000-003-01-00105426	2,651.15	Bueno
000193	0001026	MEMORA	17/01/2025	56101519-0000022199-19062024-000001	0000022199	MESA DE CENTRO: ESTRUCTURA METALICA, PLATAFORMA MADERA, MEDIDAS 17X24"	FURSYS		BLANCO/GRIS	000-003-01-00105426	2,651.16	Bueno
000203	0001033	MEMORA	12/05/2026	23171611-0000122631-27062024-000001	0000122631	TALADRO: MODELO ROTO 1/2 A7	TRUPER	[redacted]	NARANJA/NEGRO	000-002-01-00003307	1,206.35	Bueno
000206	0001037	MEMORA	12/05/2026	47121602-0000025913-27062024-000002	0000025913	ASPIRADORA: SIN MODELO	SHOP VAC		AMARILLO/NEGRO	000-002-01-00002858	644.00	Bueno
000207	0001036	MEMORA	10/06/2026	47121602-0000025913-27062024-000001	0000025913	ASPIRADORA: SIN MODELO	SHOP VAC		AQMARILLO/NEGRO	000-002-01-00002858	644.00	Bueno
000282	0001107	MEMORA	27/10/2025	46191601-0000012359-19082024-000003	0000012359	EXTINGUIDOR: MODELO 10HISA80ABC, CAPACIDAD 10 LIBRAS.	BUCKEYE		ROJO	000-001-01-00009257	4,255.00	Bueno
000283	0001106	MEMORA	27/10/2025	46191601-0000012359-19082024-000002	0000012359	EXTINGUIDOR: MODELO 10HISA80ABC, CAPACIDAD 10 LIBRAS.	BUCKEYE		ROJO	000-0014-01-00009257	4,255.00	Bueno
000284	0001105	MEMORA	27/10/2025	46191601-0000012359-19082024-000001	0000012359	EXTINGUIDOR: MODELO 10HISA80ABC, CAPACIDAD 10 LIBRAS.	BUCKEYE		ROJO	000-001-01-00009257	4,255.00	Bueno
000285	0001108	MEMORA	27/10/2025	46191601-0000012359-19082024-000004	0000012359		BUCKEYE		ROJO	000-001-01-	4,255.00	Bueno

INSTITUCION : 0153 Comisión Reguladora de Energía Electrica

GERENCIA ADMINISTRATIVA : 001 GERENCIA CENTRAL

UNIDAD EJECUTORA : 002 COORDINACIÓN ADMINISTRATIVA

UBICACIÓN DEL BIEN

Estructura Orgánica : 003 ADMINISTRACION

División : 04 SERVICIOS GENERALES

Departamento : 00

Sección : 00

Unidad : 00

Núm. Doc.	Número Ficha	Tipo Documento	Fecha Doc.	Número de Inventario	Item		Marca	Serie	Color	Número Documento	Costo Adquisición	Estado del Bien
						EXTINGUIDOR: MODELO 10HISA80ABC, CAPACIDAD 10 LIBRAS.				00009257		
000286	0001111	MEMORA	27/10/2025	46191601-0000036937-19082024-000003	0000036937	EXTINGUIDOR: MODELO 456, CAPACIDAD 20 LIBRAS	BUCKEYE		ROJO	000-001-01-00009257	2,185.00	Bueno
000287	0001110	MEMORA	27/10/2025	46191601-0000036937-19082024-000002	0000036937	EXTINGUIDOR: MODELO 456, CAPACIDAD 20 LIBRAS	BUCKEYE		ROJO	000-001-01-00009257	2,185.00	Bueno
000288	0001109	MEMORA	27/10/2025	46191601-0000036937-19082024-000001	0000036937	EXTINGUIDOR: MODELO 456, CAPACIDAD 20 LIBRAS	BUCKEYE		ROJO	000-001-01-00009257	2,185.00	Bueno
000316	0001134	MEMORA	27/10/2025	48101711-0000112612-11112024-000001	0000112612	ENFRIADOR DE AGUA: MODELO WK5012Q	WHIRLPOOL	[redacted]	BLANCO	000-002-01-00001440	4,140.00	Bueno
000317	0001138	MEMORA	27/10/2025	30191501-0000125681-19112024-000002	0000125681	ESCALERA METALICA: ESTRUCTURA ALUMINIO, 4 PELDAÑOS, MEDIDAS 4 PIES	WADFOW		GRIS	000-001-01-00002609	2,875.00	Bueno
000318	0001137	MEMORA	27/10/2025	30191501-0000125681-19112024-000001	0000125681	ESCALERA METALICA: ESTRUCTURA ALUMINIO, 4 PELDAÑOS, MEDIDAS 4 PIES	WADFOW		GRIS	000-001-01-00002609	2,875.00	Bueno
000319	0001136	FACT	08/11/2024	47121602-0000125665-19112024-000002	0000125665	ASPIRADORA: MODELO UWVR2A20	WADFOW	[redacted]	AZUL/NARANJA	000-001-01-00002609	3,220.00	Bueno
000352	0001174	MEMORA	12/05/2026	56112104-0000000401-28112024-000006	0000000401	SILLA GIRATORIA Y RODANTE: ESTRUCTURA METALICA, FORRO DE TELA, CON BRAZOS, TIPO SEMI EJECUTIVA	SIN MARCA		NEGRO	015-003-01-00396258	2,254.19	Bueno
000353	0001173	MEMORA	12/05/2026	56112104-0000000401-28112024-000005	0000000401	SILLA GIRATORIA Y RODANTE: ESTRUCTURA METALICA, FORRO DE TELA, CON BRAZOS, TIPO SEMI EJECUTIVA	SIN MARCA		NEGRO	015-003-01-00396258	2,254.19	Bueno
000354	0001172	MEMORA	12/05/2026	56112104-0000000401-28112024-000004	0000000401	SILLA GIRATORIA Y RODANTE: ESTRUCTURA METALICA, FORRO DE TELA, CON BRAZOS, TIPO SEMI EJECUTIVA	SIN MARCA		NEGRO	015-003-01-00396258	2,254.19	Bueno
000355	0001171	MEMORA	12/05/2026	56112104-0000000401-28112024-000003	0000000401	SILLA GIRATORIA Y RODANTE: ESTRUCTURA METALICA, FORRO DE TELA, CON BRAZOS, TIPO SEMI EJECUTIVA	SIN MARCA		NEGRO	015-003-01-00396258	2,254.19	Bueno
000356	0001170	MEMORA	27/10/2025	56112104-0000000401-28112024-000002	0000000401	SILLA GIRATORIA Y RODANTE: ESTRUCTURA METALICA, FORRO DE TELA, CON BRAZOS, TIPO SEMI EJECUTIVA	SIN MARCA		NEGRO	015-003-01-00396258	2,254.19	Bueno

INSTITUCION : 0153 Comisión Reguladora de Energía Electrica

GERENCIA ADMINISTRATIVA : 001 GERENCIA CENTRAL

UNIDAD EJECUTORA : 002 COORDINACIÓN ADMINISTRATIVA

UBICACIÓN DEL BIEN

Estructura Orgánica : 003 ADMINISTRACION
División : 04 SERVICIOS GENERALES
Departamento : 00
Sección : 00
Unidad : 00

Núm. Doc.	Número Ficha	Tipo Documento	Fecha Doc.	Número de Inventario	Item		Marca	Serie	Color	Número Documento	Costo Adquisición	Estado del Bien
000357	0001169	MEMORA	27/10/2025	56112104-0000000401-28112024-000001	0000000401	SILLA GIRATORIA Y RODANTE: ESTRUCTURA METALICA, FORRO DE TELA, CON BRAZOS, TIPO SEMI EJECUTIVA	SIN MARCA		NEGRO	015-003-01-00396258	2,254.19	Bueno
000363	0001182	MEMORA	12/05/2026	56112104-0000000401-03122024-000004	0000000401	SILLA GIRATORIA Y RODANTE: ESTRUCTURA METALICA, FORRO DE TELA, CON BRAZOS, TIPO SEMI EJECUTIVA	SIN MARCA		NEGRO	015-003-01-00396258	2,254.19	Bueno
000118	0001307	MEMORA	12/05/2026	52141526-0000134701-09092025-000001	0000134701	CAFETERA ELECTRICA: MODELO BVSTDC4403-013 , CAPACIDAD 12 TAZAS	OSTER	[redacted]	NEGRO/GRIS	000-001-01-00000739	2,290.87	Bueno
000180	0001369	FACT	10/11/2025	48101505-0000124160-08122025-000001	0000124160	TETERA ELECTRICA: MODELO K6080	HAMILTON BEACH		ROJO	000-001-01-00000566	1,327.00	Bueno
000182	0001367	FACT	30/10/2025	52141521-0000134718-08122025-000001	0000134718	HORNO TOSTADOR ELECTRICO: MODELO 31108G	HAMILTON BEACH	[redacted]	GRIS	000-005-01-00002526	3,565.00	Bueno
000004	0001490	FACT	23/04/2026	48101711-0000136293-04062026-000002	0000136293	ENFRIADOR DE AGUA: MODELO MSB-D04	SUPER CHEF	[redacted]	NEGRO	000-005-01-00003666	4,191.75	Bueno

UBICACIÓN DEL BIEN

Estructura Orgánica : 004 DIRECCION FINANCIERA
División : 00 DIRECCION FINANCIERA
Departamento : 00
Sección : 00
Unidad : 00

Núm. Doc.	Número Ficha	Tipo Documento	Fecha Doc.	Número de Inventario	Item		Marca	Serie	Color	Número Documento	Costo Adquisición	Estado del Bien
000018	0000048	MEMORA	10/06/2026	44101605-0000073942-15122017-000001	0000073942	GUILLOTINA: SIN MODELO	LEON	[redacted]	VERDE	000-001-01-00010805	690.00	Bueno
000043	0000035	MEMORA	29/05/2026	43211902-0000062912-15122017-000011	0000062912	MONITOR PARA PC (LCD): MODELO PRODISPLAY P232, TAMAÑO 23"	HEWLETT PACKARD HP	[redacted]	NEGRO	000-001-01-0006838	3,847.35	Bueno
000052	0000026	MEMORA	29/05/2026	43211706-0000074648-15122017-000006	0000074648	TECLADO PARA PC (USB): MODELO KU-1469	HEWLETT PACKARD HP	[redacted]	NEGRO	000-001-01-0006838	707.30	Bueno
000054	0000024	MEMORA	10/08/2026	43211902-0000062912-15122017-000006	0000062912	MONITOR PARA PC (LCD): MODELO PRODISPLAY P232, TAMAÑO 23"	HEWLETT PACKARD HP	[redacted]	NEGRO	000-001-01-0006838	3,847.35	Bueno

INSTITUCION : 0153 Comisión Reguladora de Energía Electrica

GERENCIA ADMINISTRATIVA : 001 GERENCIA CENTRAL

UNIDAD EJECUTORA : 002 COORDINACIÓN ADMINISTRATIVA

UBICACIÓN DEL BIEN

Estructura Orgánica : 004 DIRECCION FINANCIERA

División : 00 DIRECCION FINANCIERA

Departamento : 00

Sección : 00

Unidad : 00

Núm. Doc.	Número Ficha	Tipo Documento	Fecha Doc.	Número de Inventario	Item		Marca	Serie	Color	Número Documento	Costo Adquisición	Estado del Bien
000074	0000005	MEMORA	10/06/2026	44102803-0000091192-15122017-000001	0000091192	ENCUADERNADORA DE ANILLO: MODELO DM-M518-B	DAN MAYER	[redacted]	GRIS	000-001-01-00005902	9,009.61	Bueno
000059	0000119	MEMORA	12/05/2026	56112002-0000035186-21122018-000002	0000035186	SUPERFICIE DE TRABAJO: ESTRUCTURA METALICA, PLATAFORMA FORMICA, MEDIDAS 47X24"	SIN MARCA		BEIGE	000-003-01-00039546	5,215.69	Bueno
000060	0000118	MEMORA	19/03/2026	56112002-0000035186-21122018-000001	0000035186	SUPERFICIE DE TRABAJO: ESTRUCTURA METALICA, PLATAFORMA FORMICA, MEDIDAS 47X24"	SIN MARCA		BEIGE	000-003-01-00039546	5,215.69	Bueno
000082	0000116	MEMORA	07/08/2026	56101718-0000031467-21122018-000031	0000031467	CAJONERA: ESTRUCTURA METALICA, 3 GAVETAS, MEDIDAS 26X16X19"	SIN MARCA		GRIS	000-003-01-00039546	2,447.90	Bueno
000089	0000109	MEMORA	12/05/2026	56101718-0000031467-21122018-000024	0000031467	CAJONERA: ESTRUCTURA METALICA, 3 GAVETAS, MEDIDAS 26X16X19"	SIN MARCA		GRIS	000-003-01-00039546	2,447.90	Bueno
000098	0000145	MEMORA	11/03/2025	56121605-0000097658-21122018-000002	0000097658	PANEL DIVISORIO: ESTRUCTURA MADERA / VIDRIO, MARCO DE ALUMINIO, SIN FORRO, MEDIDAS 47X65"	SIN MARCA		BEIGE	000-003-01-00039546	3,998.95	Bueno
000099	0000144	MEMORA	06/08/2026	56121605-0000097658-21122018-000001	0000097658	PANEL DIVISORIO: ESTRUCTURA MADERA / VIDRIO, MARCO DE ALUMINIO, SIN FORRO, MEDIDAS 47X65"	SIN MARCA		BEIGE	000-003-01-00039546	3,998.95	Bueno
000103	0000156	MEMORA	09/08/2026	56112002-0000018158-21122018-000001	0000018158	SUPERFICIE DE TRABAJO: ESTRUCTURA DE MADERA, PLATAFORMA FORMICA, MEDIDAS 63X24"	SIN MARCA		CAFE	000-003-01-00039546	3,704.52	Bueno
000104	0000155	MEMORA	10/08/2026	56112002-0000097667-21122018-000003	0000097667	SUPERFICIE DE TRABAJO: ESTRUCTURA MADERA, PLATAFORMA FORMICA, MEDIDAS 32X16"	SIN MARCA		CAFE	000-003-01-00039546	3,704.52	Bueno
000105	0000154	MEMORA	12/05/2026	56112002-0000097667-21122018-000002	0000097667	SUPERFICIE DE TRABAJO: ESTRUCTURA MADERA, PLATAFORMA FORMICA, MEDIDAS 32X16"	SIN MARCA		CAFE	000-003-01-00039546	3,704.52	Bueno
000107	0000147	MEMORA	12/05/2026	56121605-0000097659-21122018-000002	0000097659	PANEL DIVISORIO: ESTRUCTURA MADERA / VIDRIO, MARCO DE ALUMINIO, SIN FORRO, MEDIDAS 71X44"	SIN MARCA		BEIGE	000-003-01-00039546	4,135.44	Bueno
000108	0000146	MEMORA	12/05/2026	56121605-0000097659-21122018-000001	0000097659	PANEL DIVISORIO: ESTRUCTURA MADERA / VIDRIO, MARCO DE ALUMINIO, SIN FORRO, MEDIDAS 71X44"	SIN MARCA		BEIGE	000-003-01-00039546	4,135.44	Bueno
000109	0000148	MEMORA	12/05/2026	56121605-0000097660-21122018-000001	0000097660	PANEL DIVISORIO: ESTRUCTURA MADERA / VIDRIO, MARCO DE ALUMINIO, SIN FORRO, MEDIDAS 71X42"	SIN MARCA		BEIGE	000-003-01-00039546	4,135.44	Bueno
000110	0000150	MEMORA	12/05/2026	56121605-0000097661-21122018-000002	0000097661		SIN MARCA		BEIGE	000-003-01-	4,135.44	Bueno

INSTITUCION : 0153 Comisión Reguladora de Energía Electrica

GERENCIA ADMINISTRATIVA : 001 GERENCIA CENTRAL

UNIDAD EJECUTORA : 002 COORDINACIÓN ADMINISTRATIVA

UBICACIÓN DEL BIEN

Estructura Orgánica : 004 DIRECCION FINANCIERA

División : 00 DIRECCION FINANCIERA

Departamento : 00

Sección : 00

Unidad : 00

Núm. Doc.	Número Ficha	Tipo Documento	Fecha Doc.	Número de Inventario	Item		Marca	Serie	Color	Número Documento	Costo Adquisición	Estado del Bien
						PANEL DIVISORIO: ESTRUCTURA MADERA / VIDRIO, MARCO DE ALUMINIO, SIN FORRO, MEDIDAS 71X28"				00039546		
000111	0000149	MEMORA	12/05/2026	56121605-0000097661-21122018-000001	0000097661	PANEL DIVISORIO: ESTRUCTURA MADERA / VIDRIO, MARCO DE ALUMINIO, SIN FORRO, MEDIDAS 71X28"	SIN MARCA		BEIGE	000-003-01-00039546	4,135.44	Bueno
000112	0000151	MEMORA	12/05/2026	56121605-0000097662-21122018-000001	0000097662	PANEL DIVISORIO: ESTRUCTURA MADERA / VIDRIO, MARCO DE ALUMINIO, SIN FORRO, MEDIDAS 71X29"	SIN MARCA		BEIGE	000-003-01-00039546	4,135.44	Bueno
000115	0000167	MEMORA	04/05/2026	56112002-0000097672-21122018-000001	0000097672	SUPERFICIE DE TRABAJO: ESTRUCTURA MADERA, PLATAFORMA FORMICA, MEDIDAS 75X30"	SIN MARCA		CAFE	000-003-01-00039546	8,379.55	Bueno
000118	0000164	MEMORA	04/05/2026	56101701-0000097674-21122018-000001	0000097674	CREDENZA: ESTRUCTURA MADERA, 2 PUERTAS, 2 DEPOSITOS, 3 GAVETAS, MEDIDAS 28X69X22"	SIN MARCA		CAFE	000-003-01-00039546	8,379.55	Bueno
000124	0000180	MEMORA	10/08/2026	56112002-0000097684-26122018-000001	0000097684	SUPERFICIE DE TRABAJO: ESTRUCTURA METALICA, PLATAFORMA FORMICA, MEDIDAS 63X24"	SIN MARCA		BEIGE	000-003-01-00039546	2,329.15	Bueno
000131	0000161	MEMORA	01/08/2026	56112002-0000097680-21122018-000001	0000097680	SUPERFICIE DE TRABAJO: ESTRUCTURA METALICA, PLATAFORMA FORMICA, MEDIDAS 54X20"	SIN MARCA		BEIGE	000-003-01-00039546	2,170.50	Bueno
000134	0000175	MEMORA	07/08/2026	56112002-0000035186-26122018-000002	0000035186	SUPERFICIE DE TRABAJO: ESTRUCTURA METALICA, PLATAFORMA FORMICA, MEDIDAS 47X24"	SIN MARCA		BEIGE	000-003-01-00039546	1,846.36	Bueno
000135	0000174	MEMORA	10/08/2026	56112002-0000035186-26122018-000001	0000035186	SUPERFICIE DE TRABAJO: ESTRUCTURA METALICA, PLATAFORMA FORMICA, MEDIDAS 47X24"	SIN MARCA		BEIGE	000-003-01-00039546	1,846.36	Bueno
000136	0000173	MEMORA	07/08/2026	56112002-0000097676-26122018-000001	0000097676	SUPERFICIE DE TRABAJO: ESTRUCTURA METALICA, PLATAFORMA FORMICA, MEDIDAS 49X16"	SIN MARCA		BEIGE	000-003-01-00039546	1,846.36	Bueno
000033	0000211	MEMORA	16/06/2026	25101905-0000103926-01122020-000002	0000103926	TODOTERRENO (PICK UP): MODELO FRONTIER 4X4 DOBLE CABINA, COMBUSTIBLE DIESEL, CAPACIDAD 5 PERSONAS	NISSAN	[redacted]	GRIS METALICO	001-004-01-00018641	566,580.00	Bueno
000002	0000293	MEMORA	10/08/2026	56112104-0000012251-18022021-000016	0000012251	SILLA GIRATORIA Y RODANTE: ESTRUCTURA METALICA, FORRO DE CUERINA, CON BRAZOS, TIPO EJECUTIVA	SIN MARCA		NEGRO	000-003-001-00062282	5,772.55	Bueno

INSTITUCION : 0153 Comisión Reguladora de Energía Electrica

GERENCIA ADMINISTRATIVA : 001 GERENCIA CENTRAL

UNIDAD EJECUTORA : 002 COORDINACIÓN ADMINISTRATIVA

UBICACIÓN DEL BIEN

Estructura Orgánica : 004 DIRECCION FINANCIERA

División : 00 DIRECCION FINANCIERA

Departamento : 00

Sección : 00

Unidad : 00

Núm. Doc.	Número Ficha	Tipo Documento	Fecha Doc.	Número de Inventario	Item		Marca	Serie	Color	Número Documento	Costo Adquisición	Estado del Bien
000006	0000289	MEMORA	12/03/2023	56112104-0000012251-18022021-000012	0000012251	SILLA GIRATORIA Y RODANTE: ESTRUCTURA METALICA, FORRO DE CUERINA, CON BRAZOS, TIPO EJECUTIVA	SIN MARCA		NEGRO	000-003-01-00062282	5,772.55	Bueno
000033	0000275	MEMORA	12/05/2026	56112104-0000012368-18022021-000011	0000012368	SILLA FIJA: ESTRUCTURA METALICA, FORRO DE CUERINA, CON BRAZOS, TIPO DE ESPERA.	SIN MARCA		NEGRO	000-003-01-00062282	3,608.19	Bueno
000040	0000268	MEMORA	26/05/2026	56112104-0000012368-18022021-000004	0000012368	SILLA FIJA: ESTRUCTURA METALICA, FORRO DE CUERINA, CON BRAZOS, TIPO DE ESPERA.	SIN MARCA		NEGRO	000-003-01-00062282	3,608.19	Bueno
000046	0000264	MEMORA	11/04/2025	56112104-0000000534-18022021-000036	0000000534	SILLA GIRATORIA Y RODANTE: ESTRUCTURA METALICA, FORRO DE TELA, CON BRAZOS, TIPO SEMIEJECUTIVA.	SIN MARCA		NEGRO	000-003-01-00062282	5,202.26	Bueno
000050	0000260	MEMORA	17/07/2026	56112104-0000000534-18022021-000032	0000000534	SILLA GIRATORIA Y RODANTE: ESTRUCTURA METALICA, FORRO DE TELA, CON BRAZOS, TIPO SEMIEJECUTIVA.	SIN MARCA		NEGRO	000-003-01-00062282	5,202.26	Bueno
000056	0000254	MEMORA	09/08/2026	56112104-0000000534-18022021-000026	0000000534	SILLA GIRATORIA Y RODANTE: ESTRUCTURA METALICA, FORRO DE TELA, CON BRAZOS, TIPO SEMIEJECUTIVA.	SIN MARCA		NEGRO	000-003-01-00062282	5,202.26	Bueno
000058	0000252	MEMORA	12/05/2026	56112104-0000000534-18022021-000024	0000000534	SILLA GIRATORIA Y RODANTE: ESTRUCTURA METALICA, FORRO DE TELA, CON BRAZOS, TIPO SEMIEJECUTIVA.	SIN MARCA		NEGRO	000-003-01-00062282	5,202.26	Bueno
000062	0000248	MEMORA	07/08/2026	56112104-0000000534-18022021-000020	0000000534	SILLA GIRATORIA Y RODANTE: ESTRUCTURA METALICA, FORRO DE TELA, CON BRAZOS, TIPO SEMIEJECUTIVA.	SIN MARCA		NEGRO	000-003-01-00062282	5,202.26	Bueno
000072	0000238	MEMORA	12/05/2026	56112104-0000000534-18022021-000010	0000000534	SILLA GIRATORIA Y RODANTE: ESTRUCTURA METALICA, FORRO DE TELA, CON BRAZOS, TIPO SEMIEJECUTIVA.	SIN MARCA		NEGRO	000-003-01-00062282	5,202.26	Bueno
000073	0000237	MEMORA	11/08/2026	56112104-0000000534-18022021-000009	0000000534	SILLA GIRATORIA Y RODANTE: ESTRUCTURA METALICA, FORRO DE TELA, CON BRAZOS, TIPO SEMIEJECUTIVA.	SIN MARCA		NEGRO	000-003-01-00062282	5,202.26	Bueno

INSTITUCION : 0153 Comisión Reguladora de Energía Electrica

GERENCIA ADMINISTRATIVA : 001 GERENCIA CENTRAL

UNIDAD EJECUTORA : 002 COORDINACIÓN ADMINISTRATIVA

UBICACIÓN DEL BIEN

Estructura Orgánica : 004 DIRECCION FINANCIERA

División : 00 DIRECCION FINANCIERA

Departamento : 00

Sección : 00

Unidad : 00

Núm. Doc.	Número Ficha	Tipo Documento	Fecha Doc.	Número de Inventario	Item		Marca	Serie	Color	Número Documento	Costo Adquisición	Estado del Bien
000074	0000236	MEMORA	09/08/2026	56112104-0000000534-18022021-000008	0000000534	SILLA GIRATORIA Y RODANTE: ESTRUCTURA METALICA, FORRO DE TELA, CON BRAZOS, TIPO SEMIEJECUTIVA.	SIN MARCA		NEGRO	000-003-01-00062282	5,202.26	Bueno
000077	0000233	MEMORA	12/05/2026	56112104-0000000534-18022021-000005	0000000534	SILLA GIRATORIA Y RODANTE: ESTRUCTURA METALICA, FORRO DE TELA, CON BRAZOS, TIPO SEMIEJECUTIVA.	SIN MARCA		NEGRO	000-003-01-00062282	5,202.26	Bueno
000079	0000232	MEMORA	29/08/2024	56112104-0000000534-18022021-000004	0000000534	SILLA GIRATORIA Y RODANTE: ESTRUCTURA METALICA, FORRO DE TELA, CON BRAZOS, TIPO SEMIEJECUTIVA.	SIN MARCA		NEGRO	000-003-01-00062282	5,202.26	Bueno
000080	0000231	MEMORA	12/05/2026	56112104-0000000534-18022021-000003	0000000534	SILLA GIRATORIA Y RODANTE: ESTRUCTURA METALICA, FORRO DE TELA, CON BRAZOS, TIPO SEMIEJECUTIVA.	SIN MARCA		NEGRO	000-003-01-00062282	5,202.26	Bueno
000082	0000230	MEMORA	12/05/2026	56112104-0000000534-18022021-000002	0000000534	SILLA GIRATORIA Y RODANTE: ESTRUCTURA METALICA, FORRO DE TELA, CON BRAZOS, TIPO SEMIEJECUTIVA.	SIN MARCA		NEGRO	000-003-01-00062282	5,202.26	Bueno
000086	0000226	MEMORA	09/08/2026	56112104-0000011529-18022021-000003	0000011529	SILLA GIRATORIA Y RODANTE: ESTRUCTURA METAL, FORRO DE CUERO, CON BRAZOS, TIPO EJECUTIVA.	SIN MARCA		NEGRO	000-001-01-00007492	4,128.51	Bueno
000096	0000217	MEMORA	17/01/2025	56101718-0000031467-18022021-000001	0000031467	CAJONERA: ESTRUCTURA METALICA, 3 GAVETAS, MEDIDAS 26X16X19"	SIN MARCA		GRIS	000-003-01-00039546	2,447.90	Bueno
000115	0000303	MEMORA	12/05/2026	56111601-0000098698-04032021-000001	0000098698	PANEL DIVISORIO: ESTRUCTURA MADERA, MARCO DE ALUMINIO, SIN FORRO, MEDIDAS 48X143"	SIN MARCA		GRIS	000-003-01-00039546	22,648.30	Bueno
000158	0000348	MEMORA	10/06/2026	43211508-0000104142-09032021-000005	0000104142	COMPUTADORA PORTATIL: MODELO LATITUDE 5310, PROCESADOR CORE Í7, PANTALLA 13", DISCO DURO 512 GB, MEMORIA RAM 8 GB, VELOCIDAD 1.8 GHZ, TARJETA DE RED 10/100/1000	DELL	[redacted]	GRIS	000-001-01-00001085	29,744.04	Bueno
000159	0000347	MEMORA	10/08/2026	43211508-0000104142-09032021-000004	0000104142		DELL	[redacted]	GRIS	000-001-01-00001085	29,744.04	Bueno

INSTITUCION : 0153 Comisión Reguladora de Energía Electrica

GERENCIA ADMINISTRATIVA : 001 GERENCIA CENTRAL

UNIDAD EJECUTORA : 002 COORDINACIÓN ADMINISTRATIVA

UBICACIÓN DEL BIEN

Estructura Orgánica : 004 DIRECCION FINANCIERA

División : 00 DIRECCION FINANCIERA

Departamento : 00

Sección : 00

Unidad : 00

Núm. Doc.	Número Ficha	Tipo Documento	Fecha Doc.	Número de Inventario	Item		Marca	Serie	Color	Número Documento	Costo Adquisición	Estado del Bien
						COMPUTADORA PORTATIL: MODELO LATITUDE 5310, PROCESADOR CORE Í7, PANTALLA 13", DISCO DURO 512 GB, MEMORIA RAM 8 GB, VELOCIDAD 1.8 GHZ, TARJETA DE RED 10/100/1000						
000166	0000430	MEMORA	17/01/2025	43211902-0000110249-29122021-000021	0000110249	MONITOR PARA PC (LED): MODELO M24F, TAMAÑO 24"	HEWLETT PACKARD HP	[redacted]	NEGRO/GRIS	000-001-01-00009479	4,485.00	Bueno
000168	0000429	MEMORA	01/08/2026	44101603-0000078998-29122021-000002	0000078998	MAQUINA DESTRUCTORA DE PAPEL: MODELO EX12-05	SWINGLINE	[redacted]	NEGRO	001-001-01-00781177	4,344.13	Bueno
000169	0000428	MEMORA	01/08/2026	43211902-0000110249-29122021-000020	0000110249	MONITOR PARA PC (LED): MODELO M24F, TAMAÑO 24"	HEWLETT PACKARD HP	[redacted]	NEGRO/GRIS	000-001-01-00009479	4,485.00	Bueno
000171	0000350	MEMORA	01/08/2026	39121004-0000094512-22122021-000001	0000094512	UNIDAD DE SUMINISTRO DE ENERGIA (UPS): MODELO NT-751	FORZA	[redacted]	NEGRO	000-001-01-00000556	1,107.46	Bueno
000172	0000354	MEMORA	13/05/2026	56112002-0000035186-22122021-000001	0000035186	SUPERFICIE DE TRABAJO: ESTRUCTURA METALICA, PLATAFORMA FORMICA, MEDIDAS 47X24"	SIN MARCA		BEIGE	001-003-01-00042278	4,308.53	Bueno
000183	0000420	MEMORA	13/05/2026	56101718-0000031467-29122021-000011	0000031467	CAJONERA: ESTRUCTURA METALICA, 3 GAVETAS, MEDIDAS 26X16X19"	SIN MARCA		GRIS/BEIGE	001-003-01-00042278	3,852.62	Bueno
000191	0000412	MEMORA	16/06/2026	56101718-0000031467-29122021-000009	0000031467	CAJONERA: ESTRUCTURA METALICA, 3 GAVETAS, MEDIDAS 26X16X19"	SIN MARCA		GRIS/BEIGE	001-003-01-00042278	3,852.62	Bueno
000192	0000411	MEMORA	13/05/2026	56112002-0000035186-29122021-000009	0000035186	SUPERFICIE DE TRABAJO: ESTRUCTURA METALICA, PLATAFORMA FORMICA, MEDIDAS 47X24"	SIN MARCA		BEIGE	001-003-01-00042278	4,308.53	Bueno
000216	0000390	MEMORA	12/03/2025	56112002-0000035186-29122021-000005	0000035186	SUPERFICIE DE TRABAJO: ESTRUCTURA METALICA, PLATAFORMA FORMICA, MEDIDAS 47X24"	SIN MARCA		BEIGE	001-003-01-00042278	4,308.53	Bueno
000219	0000387	MEMORA	09/08/2026	56112002-0000035186-29122021-000002	0000035186	SUPERFICIE DE TRABAJO: ESTRUCTURA METALICA, PLATAFORMA FORMICA, MEDIDAS 47X24"	SIN MARCA		BEIGE	001-003-01-00042278	4,308.53	Bueno
000220	0000386	MEMORA	11/04/2025	56112002-0000035186-29122021-000001	0000035186	SUPERFICIE DE TRABAJO: ESTRUCTURA METALICA, PLATAFORMA FORMICA, MEDIDAS 47X24"	SIN MARCA		BEIGE	001-003-01-00042278	4,308.53	Bueno
000221	0000385	MEMORA	13/05/2026	56101718-0000031467-29122021-000008	0000031467	CAJONERA: ESTRUCTURA METALICA, 3 GAVETAS, MEDIDAS 26X16X19"	SIN MARCA		GRIS/BEIGE	001-003-01-00042278	3,852.62	Bueno
000231	0000378	MEMORA	12/05/2026	56101718-0000031467-29122021-000002	0000031467	CAJONERA: ESTRUCTURA METALICA, 3 GAVETAS, MEDIDAS 26X16X19"	SIN MARCA		GRIS/BEIGE	001-003-01-00042278	3,852.62	Bueno
000232	0000377	MEMORA	10/08/2026	56101718-0000031467-29122021-000001	0000031467		SIN MARCA		GRIS/BEIGE	001-003-01-	3,852.62	Bueno

INSTITUCION : 0153 Comisión Reguladora de Energía Electrica

GERENCIA ADMINISTRATIVA : 001 GERENCIA CENTRAL

UNIDAD EJECUTORA : 002 COORDINACIÓN ADMINISTRATIVA

UBICACIÓN DEL BIEN

Estructura Orgánica : 004 DIRECCION FINANCIERA

División : 00 DIRECCION FINANCIERA

Departamento : 00

Sección : 00

Unidad : 00

Núm. Doc.	Número Ficha	Tipo Documento	Fecha Doc.	Número de Inventario	Item		Marca	Serie	Color	Número Documento	Costo Adquisición	Estado del Bien
						CAJONERA: ESTRUCTURA METALICA, 3 GAVETAS, MEDIDAS 26X16X19"				00042278		
000245	0000359	MEMORA	01/08/2026	43211508-0000110289-29122021-000003	0000110289	COMPUTADORA PORTATIL: MODELO ELITEBOOK X360 1040 G7, PROCESADOR CORE Í7, PANTALLA 14", DISCO DURO 512 GB, MEMORIA RAM 16 GB, VELOCIDAD 1.61 GHZ, TARJETA DE RED 10/100/1000	HEWLETT PACKARD HP	[redacted]	GRIS	000-001-01-00009167	51,325.65	Bueno
000040	0000468	MEMORA	11/08/2026	56112002-0000097687-18022022-000001	0000097687	SUPERFICIE DE TRABAJO: ESTRUCTURA METALICA, PLATAFORMA FORMICA, MEDIDAS 31X16"	SIN MARCA		BEIGE	000-003-01-00039546	2,269.16	Bueno
000043	0000465	MEMORA	09/08/2026	56112002-0000035186-18022022-000002	0000035186	SUPERFICIE DE TRABAJO: ESTRUCTURA METALICA, PLATAFORMA FORMICA, MEDIDAS 47X24"	SIN MARCA		BEIGE	000-003-01-00039546	2,828.22	Bueno
000044	0000464	MEMORA	07/08/2026	56112002-0000035186-18022022-000001	0000035186	SUPERFICIE DE TRABAJO: ESTRUCTURA METALICA, PLATAFORMA FORMICA, MEDIDAS 47X24"	SIN MARCA		BEIGE	000-003-01-00039546	2,828.22	Bueno
000057	0000451	MEMORA	29/05/2026	43211508-0000104142-18022022-000002	0000104142	COMPUTADORA PORTATIL: MODELO LATITUDE 5310, PROCESADOR CORE Í7, PANTALLA 13", DISCO DURO 512 GB, MEMORIA RAM 8 GB, VELOCIDAD 1.8 GHZ, TARJETA DE RED 10/100/1000	DELL	[redacted]	GRIS	000-001-01-00001040	40,082.80	Bueno
000084	0000528	MEMORA	01/08/2026	56101530-0000091564-17032022-000005	0000091564	ARMARIO: ESTRUCTURA METALICA, 2 PUERTAS, 4 ENTREPAÑOS, MEDIDAS 77X47X18"	IPSA		NEGRO	000-003-01-00039546	11,802.39	Bueno
000092	0000520	MEMORA	13/03/2025	56101530-0000091564-17032022-000001	0000091564	ARMARIO: ESTRUCTURA METALICA, 2 PUERTAS, 4 ENTREPAÑOS, MEDIDAS 77X47X18"	IPSA		NEGRO	000-003-01-00039546	8,623.62	Bueno
000098	0000537	MEMORA	13/02/2026	52161505-0000111541-31082022-000001	0000111541	TELEVISOR A COLOR (LED): MODELO AU7000, TAMAÑO 65"	SAMSUNG	[redacted]	NEGRO	006-012-01-00081214	21,995.00	Bueno
000109	0000547	MEMORA	19/03/2026	55121724-0000005051-04092022-000002	0000005051	ASTA PARA BANDERA: ESTRUCTURA MADERA, ALTURA 96"	SIN MARCA	[redacted]	CAFÉ	000-001-01-00005558	2,530.00	Bueno
000110	0000546	MEMORA	26/05/2026	55121724-0000005051-04092022-000001	0000005051	ASTA PARA BANDERA: ESTRUCTURA MADERA, ALTURA 96"	SIN MARCA	[redacted]	CAFÉ	000-001-01-00005558	2,530.00	Bueno
000123	0000558	MEMORA	14/07/2026	45111802-0000005858-22122022-000002	0000005858	SOPORTE PARA TELEVISOR: ESTRUCTURA METALICA.	SIN MARCA	[redacted]	NEGRO	006-012-01-00081525	994.99	Bueno
000009	0000565	MEMORA	26/02/2026	56112104-0000000401-26062023-000014	0000000401		SIN MARCA		NEGRO	001-003-01-00054356	4,644.24	Bueno

INSTITUCION : 0153 Comisión Reguladora de Energía Electrica

GERENCIA ADMINISTRATIVA : 001 GERENCIA CENTRAL

UNIDAD EJECUTORA : 002 COORDINACIÓN ADMINISTRATIVA

UBICACIÓN DEL BIEN

Estructura Orgánica : 004 DIRECCION FINANCIERA

División : 00 DIRECCION FINANCIERA

Departamento : 00

Sección : 00

Unidad : 00

Núm. Doc.	Número Ficha	Tipo Documento	Fecha Doc.	Número de Inventario	Item		Marca	Serie	Color	Número Documento	Costo Adquisición	Estado del Bien
000010	0000571	FACT	13/03/2023	56112104-0000000401-26062023-000020	0000000401	SILLA GIRATORIA Y RODANTE: ESTRUCTURA METALICA, FORRO DE TELA, CON BRAZOS, TIPO SEMI EJECUTIVA	SIN MARCA		NEGRO	001-003-01-00054356	4,644.24	Bueno
000011	0000570	MEMORA	11/08/2026	56112104-0000000401-26062023-000019	0000000401	SILLA GIRATORIA Y RODANTE: ESTRUCTURA METALICA, FORRO DE TELA, CON BRAZOS, TIPO SEMI EJECUTIVA	SIN MARCA		NEGRO	001-003-01-00054356	4,644.24	Bueno
000013	0000569	MEMORA	04/05/2026	56112104-0000000401-26062023-000018	0000000401	SILLA GIRATORIA Y RODANTE: ESTRUCTURA METALICA, FORRO DE TELA, CON BRAZOS, TIPO SEMI EJECUTIVA	SIN MARCA		NEGRO	001-003-01-00054356	4,644.24	Bueno
000014	0000568	MEMORA	13/05/2026	56112104-0000000401-26062023-000017	0000000401	SILLA GIRATORIA Y RODANTE: ESTRUCTURA METALICA, FORRO DE TELA, CON BRAZOS, TIPO SEMI EJECUTIVA	SIN MARCA		NEGRO	001-003-01-00054356	4,644.24	Bueno
000016	0000579	MEMORA	13/05/2026	56112002-0000000039-27062023-000007	0000000039	SUPERFICIE DE TRABAJO: ESTRUCTURA DE MADERA, PLATAFORMA FORMICA, MEDIDAS 47X23.5"	SIN MARCA		CAFE	001-003-01-00054356	5,785.89	Bueno
000017	0000574	MEMORA	11/08/2026	56112002-0000000039-27062023-000002	0000000039	SUPERFICIE DE TRABAJO: ESTRUCTURA DE MADERA, PLATAFORMA FORMICA, MEDIDAS 47X23.5"	SIN MARCA		CAFE	001-003-01-00054356	5,785.89	Bueno
000018	0000573	MEMORA	10/07/2026	56112002-0000000039-27062023-000001	0000000039	SUPERFICIE DE TRABAJO: ESTRUCTURA DE MADERA, PLATAFORMA FORMICA, MEDIDAS 47X23.5"	SIN MARCA		CAFE	001-003-01-00054356	5,785.89	Bueno
000019	0000578	MEMORA	17/01/2025	56112002-0000000039-27062023-000006	0000000039	SUPERFICIE DE TRABAJO: ESTRUCTURA DE MADERA, PLATAFORMA FORMICA, MEDIDAS 47X23.5"	SIN MARCA		CAFE	001-003-01-00054356	5,785.89	Bueno
000025	0000587	FACT	13/03/2023	56101718-0000009794-27062023-000007	0000009794	CAJONERA: ESTRUCTURA METALICA, GAVETAS 3, MEDIDAS 24X23X17".	SIN MARCA		CAFE	001-003-01-00054356	2,447.90	Bueno
000026	0000586	MEMORA	11/08/2026	56101718-0000009794-27062023-000006	0000009794	CAJONERA: ESTRUCTURA METALICA, GAVETAS 3, MEDIDAS 24X23X17".	SIN MARCA		CAFE	001-003-01-00054356	2,447.90	Bueno
000027	0000585	MEMORA	10/07/2026	56101718-0000009794-27062023-000005	0000009794		SIN MARCA		CAFE	001-003-01-	2,447.90	Bueno

INSTITUCION : 0153 Comisión Reguladora de Energía Electrica

GERENCIA ADMINISTRATIVA : 001 GERENCIA CENTRAL

UNIDAD EJECUTORA : 002 COORDINACIÓN ADMINISTRATIVA

UBICACIÓN DEL BIEN

Estructura Orgánica : 004 DIRECCION FINANCIERA

División : 00 DIRECCION FINANCIERA

Departamento : 00

Sección : 00

Unidad : 00

Núm. Doc.	Número Ficha	Tipo Documento	Fecha Doc.	Número de Inventario	Item		Marca	Serie	Color	Número Documento	Costo Adquisición	Estado del Bien
						CAJONERA: ESTRUCTURA METALICA, GAVETAS 3, MEDIDAS 24X23X17".				00054356		
000028	0000584	MEMORA	07/08/2026	56101718-0000009794-27062023-000004	0000009794	CAJONERA: ESTRUCTURA METALICA, GAVETAS 3, MEDIDAS 24X23X17".	SIN MARCA		CAFE	001-003-01-00054356	2,447.90	Bueno
000030	0000582	MEMORA	13/05/2026	56101718-0000009794-27062023-000002	0000009794	CAJONERA: ESTRUCTURA METALICA, GAVETAS 3, MEDIDAS 24X23X17".	SIN MARCA		CAFE	001-003-01-00054356	2,447.90	Bueno
000043	0000601	MEMORA	01/08/2026	56112104-0000011192-28062023-000002	0000011192	SILLA FIJA: ESTRUCTURA METALICA, FORRO DE TELA, CON BRAZOS, TIPO DE ESPERA	SIN MARCA		NEGRO	000-001-01-00000143	5,785.14	Bueno
000044	0000600	MEMORA	01/08/2026	56112104-0000011192-28062023-000001	0000011192	SILLA FIJA: ESTRUCTURA METALICA, FORRO DE TELA, CON BRAZOS, TIPO DE ESPERA	SIN MARCA		NEGRO	000-001-01-00000143	5,785.14	Bueno
000046	0000603	MEMORA	13/05/2026	44111905-0000002743-28062023-000001	0000002743	PIZARRA: ESTRUCTURA FORMICA / ALUMINIO, MEDIDAS 75X49".	SIN MARCA		BLANCO/GRIS	000-004-01-00008603	3,737.50	Bueno
000048	0000605	MEMORA	13/05/2026	44111905-0000050775-28062023-000001	0000050775	PIZARRA: ESTRUCTURA DE VIDRIO, MEDIDAS 32X48"	SIN MARCA		GRIS	000-002-01-00000682	4,427.50	Bueno
000061	0000619	MEMORA	13/07/2026	43211902-0000117201-06072023-000010	0000117201	MONITOR PARA PC (LED): MODELO P24 G5, TAMAÑO 24"	HEWLETT PACKARD HP	[redacted]	NEGRO	000-001-01-00011820	4,140.00	Bueno
000064	0000617	MEMORA	10/08/2026	43211902-0000117201-06072023-000008	0000117201	MONITOR PARA PC (LED): MODELO P24 G5, TAMAÑO 24"	HEWLETT PACKARD HP	[redacted]	NEGRO	000-001-01-00011820	4,140.00	Bueno
000066	0000615	MEMORA	13/05/2026	43211902-0000117201-06072023-000006	0000117201	MONITOR PARA PC (LED): MODELO P24 G5, TAMAÑO 24"	HEWLETT PACKARD HP	[redacted]	NEGRO	000-001-01-00011820	4,140.00	Bueno
000067	0000614	FACT	21/03/2023	43211902-0000117201-06072023-000005	0000117201	MONITOR PARA PC (LED): MODELO P24 G5, TAMAÑO 24"	HEWLETT PACKARD HP	[redacted]	NEGRO	000-001-01-00011820	4,143.00	Bueno
000075	0000625	MEMORA	03/04/2025	52141526-0000090400-11072023-000001	0000090400	CAFETERA ELECTRICA: MODELO 40515R, CAPACIDAD 45 TAZAS	HAMILTON BEACH	[redacted]	NEGRO/GRIS	006-012-01-00085305	1,595.00	Bueno
000147	0000703	MEMORA	13/05/2026	56101701-0000017155-10102023-000002	0000017155	CREDENZA: ESTRUCTURA DE MADERA, 4 PUERTAS, DEPOSITOS 2, MEDIDAS 30X70X17"	SIN MARCA		BEIGE	001-003-01-00057591	7,929.97	Bueno
000210	0000748	MEMORA	01/08/2026	44103201-0000095251-26102023-000001	0000095251	RELOJ BIOMETRICO PARA CONTROL DE PERSONAL: MODELO BT-75	BERTECH		NEGRO	000-001-01-00005226	10,767.45	Bueno
000252	0000788	MEMORA	04/05/2026	55121724-0000005051-13122023-000005	0000005051	ASTA PARA BANDERA: ESTRUCTURA MADERA, ALTURA 96"	SIN MARCA		CAFÉ	000-001-01-00066442	3,392.50	Bueno
000253	0000787	MEMORA	04/05/2026	55121724-0000005051-13122023-000004	0000005051	ASTA PARA BANDERA: ESTRUCTURA MADERA, ALTURA 96"	SIN MARCA		CAFÉ	000-001-01-00066442	3,392.50	Bueno
000258	0000806	MEMORA	07/08/2026	56112002-0000035186-19122023-000006	0000035186		SIN MARCA		BEIGE	001-003-01-00057591	2,934.21	Bueno

INSTITUCION : 0153 Comisión Reguladora de Energía Electrica

GERENCIA ADMINISTRATIVA : 001 GERENCIA CENTRAL

UNIDAD EJECUTORA : 002 COORDINACIÓN ADMINISTRATIVA

UBICACIÓN DEL BIEN

Estructura Orgánica : 004 DIRECCION FINANCIERA

División : 00 DIRECCION FINANCIERA

Departamento : 00

Sección : 00

Unidad : 00

Núm. Doc.	Número Ficha	Tipo Documento	Fecha Doc.	Número de Inventario	Item		Marca	Serie	Color	Número Documento	Costo Adquisición	Estado del Bien
						SUPERFICIE DE TRABAJO: ESTRUCTURA METALICA, PLATAFORMA FORMICA, MEDIDAS 47X24"						
000259	0000805	MEMORA	13/05/2026	56112002-0000000039-19122023-000001	0000000039	SUPERFICIE DE TRABAJO: ESTRUCTURA DE MADERA, PLATAFORMA FORMICA, MEDIDAS 47X23.5"	SIN MARCA		CAFÉ	001-003-01-00057591	2,934.21	Bueno
000260	0000804	MEMORA	14/07/2026	56112002-0000035186-19122023-000005	0000035186	SUPERFICIE DE TRABAJO: ESTRUCTURA METALICA, PLATAFORMA FORMICA, MEDIDAS 47X24"	SIN MARCA		BEIGE	000-003-01-00057591	2,934.28	Bueno
000261	0000797	MEMORA	13/05/2026	56112002-0000035186-19122023-000003	0000035186	SUPERFICIE DE TRABAJO: ESTRUCTURA METALICA, PLATAFORMA FORMICA, MEDIDAS 47X24"	SIN MARCA		CAFÉ	001-003-01-00057591	2,934.21	Bueno
000266	0000801	FACT	12/09/2023	56112104-0000000401-19122023-000007	0000000401	SILLA GIRATORIA Y RODANTE: ESTRUCTURA METALICA, FORRO DE TELA, CON BRAZOS, TIPO SEMI EJECUTIVA	SIN MARCA		NEGRO	001-003-01-00057591	5,592.66	Bueno
000267	0000800	MEMORA	04/05/2026	56112104-0000000401-19122023-000006	0000000401	SILLA GIRATORIA Y RODANTE: ESTRUCTURA METALICA, FORRO DE TELA, CON BRAZOS, TIPO SEMI EJECUTIVA	SIN MARCA		NEGRO	001-003-01-00057591	5,592.66	Bueno
000268	0000794	MEMORA	12/05/2026	56112104-0000000401-19122023-000003	0000000401	SILLA GIRATORIA Y RODANTE: ESTRUCTURA METALICA, FORRO DE TELA, CON BRAZOS, TIPO SEMI EJECUTIVA	SIN MARCA		NEGRO	001-003-01-00057591	5,592.66	Bueno
000276	0000810	FACT	12/09/2023	56101718-0000009794-19122023-000004	0000009794	CAJONERA: ESTRUCTURA METALICA, GAVETAS 3, MEDIDAS 24X23X17".	SIN MARCA		BEIGE	001-003-01-00057591	2,058.70	Bueno
000277	0000809	MEMORA	17/01/2025	56101718-0000009794-19122023-000003	0000009794	CAJONERA: ESTRUCTURA METALICA, GAVETAS 3, MEDIDAS 24X23X17".	SIN MARCA		CAFE	001-003-01-00057591	2,058.70	Bueno
000278	0000808	MEMORA	14/07/2026	56101718-0000009794-19122023-000002	0000009794	CAJONERA: ESTRUCTURA METALICA, GAVETAS 3, MEDIDAS 24X23X17".	SIN MARCA		BEIGE	001-003-01-00057591	2,058.21	Bueno
000304	0000835	FACT	06/12/2023	43211902-0000117201-22122023-000004	0000117201	MONITOR PARA PC (LED): MODELO P24 G5, TAMAÑO 24"	HEWLETT PACKARD HP	[redacted]	NEGRO	000-001-01-00039058	6,037.50	Bueno
000305	0000834	FACT	06/12/2023	43211902-0000117201-22122023-000003	0000117201	MONITOR PARA PC (LED): MODELO P24 G5, TAMAÑO 24"	HEWLETT PACKARD HP	[redacted]	NEGRO	000-001-01-00039058	6,037.50	Bueno
000309	0000838	MEMORA	10/07/2026	43211902-0000117201-22122023-000007	0000117201	MONITOR PARA PC (LED): MODELO P24 G5, TAMAÑO 24"	HEWLETT PACKARD HP	[redacted]	NEGRO	000-001-01-00039058	6,037.50	Bueno
000313	0000850	FACT	06/12/2023	43211508-0000119074-22122023-000011	0000119074		HEWLETT PACKARD HP	[redacted]	GRIS	000-001-01-	27,025.00	Bueno

INSTITUCION : 0153 Comisión Reguladora de Energía Electrica

GERENCIA ADMINISTRATIVA : 001 GERENCIA CENTRAL

UNIDAD EJECUTORA : 002 COORDINACIÓN ADMINISTRATIVA

UBICACIÓN DEL BIEN

Estructura Orgánica : 004 DIRECCION FINANCIERA

División : 00 DIRECCION FINANCIERA

Departamento : 00

Sección : 00

Unidad : 00

Núm. Doc.	Número Ficha	Tipo Documento	Fecha Doc.	Número de Inventario	Item		Marca	Serie	Color	Número Documento	Costo Adquisición	Estado del Bien
						COMPUTADORA PORTATIL: MODELO HP PROBOOK 440 G10, PROCESADOR CORE Í5, PANTALLA 14", DISCO DURO 512 GB, MEMORIA 16 GB, VELOCIDAD 4.60 GHZ, TARJETA DE RED 10/100/1000				00039059		
000316	0000847	MEMORA	07/08/2026	43211508-0000119074-22122023-000008	0000119074	COMPUTADORA PORTATIL: MODELO HP PROBOOK 440 G10, PROCESADOR CORE Í5, PANTALLA 14", DISCO DURO 512 GB, MEMORIA 16 GB, VELOCIDAD 4.60 GHZ, TARJETA DE RED 10/100/1000	HEWLETT PACKARD HP	[redacted]	GRIS	000-001-01-00039057	27,025.00	Bueno
000319	0000844	MEMORA	08/08/2026	43211508-0000119074-22122023-000005	0000119074	COMPUTADORA PORTATIL: MODELO HP PROBOOK 440 G10, PROCESADOR CORE Í5, PANTALLA 14", DISCO DURO 512 GB, MEMORIA 16 GB, VELOCIDAD 4.60 GHZ, TARJETA DE RED 10/100/1000	HEWLETT PACKARD HP	[redacted]	GRIS	000-001-01-00039057	27,025.00	Bueno
000320	0000843	MEMORA	08/08/2026	43211508-0000119074-22122023-000004	0000119074	COMPUTADORA PORTATIL: MODELO HP PROBOOK 440 G10, PROCESADOR CORE Í5, PANTALLA 14", DISCO DURO 512 GB, MEMORIA 16 GB, VELOCIDAD 4.60 GHZ, TARJETA DE RED 10/100/1000	HEWLETT PACKARD HP	[redacted]	GRIS	000-001-01-00039057	27,025.00	Bueno
000323	0000840	MEMORA	28/05/2026	43211508-0000119074-22122023-000001	0000119074	COMPUTADORA PORTATIL: MODELO HP PROBOOK 440 G10, PROCESADOR CORE Í5, PANTALLA 14", DISCO DURO 512 GB, MEMORIA 16 GB, VELOCIDAD 4.60 GHZ, TARJETA DE RED 10/100/1000	HEWLETT PACKARD HP	[redacted]	GRIS	000-001-01-00039070	27,025.00	Bueno
000326	0000854	MEMORA	14/07/2026	44111517-0000024742-27122023-000004	0000024742	ATRIL: SIN MODELO, ESTRUCTURA METALICA	SIN MARCA		NEGRO	000-002-01-00000383	1,526.18	Bueno
000327	0000853	MEMORA	14/07/2026	44111517-0000024742-27122023-000003	0000024742	ATRIL: SIN MODELO, ESTRUCTURA METALICA	SIN MARCA		NEGRO	000-002-01-00000383	1,526.18	Bueno
000328	0000852	MEMORA	14/07/2026	44111517-0000024742-27122023-000002	0000024742	ATRIL: SIN MODELO, ESTRUCTURA METALICA	SIN MARCA		NEGRO	000-002-01-00000383	1,526.18	Bueno
000331	0000860	MEMORA	14/07/2026	44111517-0000024742-27122023-000006	0000024742	ATRIL: SIN MODELO, ESTRUCTURA METALICA	SIN MARCA		NEGRO	000-002-01-00000383	1,253.96	Bueno
000332	0000859	MEMORA	14/07/2026	44111517-0000024742-27122023-000005	0000024742	ATRIL: SIN MODELO, ESTRUCTURA METALICA	SIN MARCA		NEGRO	000-002-01-00000383	1,253.96	Bueno
000011	0000864	MEMORA	13/05/2026	23171611-0000120929-05032024-000001	0000120929	TALADRO: MODELO P20S	TOTAL	[redacted]	VERDE/GRIS	000-002-01-00001435	4,807.00	Bueno

INSTITUCION : 0153 Comisión Reguladora de Energía Electrica

GERENCIA ADMINISTRATIVA : 001 GERENCIA CENTRAL

UNIDAD EJECUTORA : 002 COORDINACIÓN ADMINISTRATIVA

UBICACIÓN DEL BIEN

Estructura Orgánica : 004 DIRECCION FINANCIERA

División : 00 DIRECCION FINANCIERA

Departamento : 00

Sección : 00

Unidad : 00

Núm. Doc.	Número Ficha	Tipo Documento	Fecha Doc.	Número de Inventario	Item		Marca	Serie	Color	Número Documento	Costo Adquisición	Estado del Bien
000012	0000865	MEMORA	01/08/2026	40101701-0000120930-06032024-000001	0000120930	AIRE ACONDICIONADO PORTATIL: MODELO AP-12CW1RNXS20, CAPACIDAD 14000 BTU	HISENSE	[redacted]	BLANCO	006-012-01-00086023	10,995.00	Bueno
000015	0000868	MEMORA	17/01/2025	52161505-0000108667-11032024-000002	0000108667	TELEVISOR A COLOR (LED): MODELO UN43AU7000P, PANTALLA 43"	SAMSUNG	[redacted]	NEGRO	000-002-01-00001440	9,760.63	Bueno
000016	0000867	MEMORA	13/05/2026	52161505-0000108667-11032024-000001	0000108667	TELEVISOR A COLOR (LED): MODELO UN43AU7000P, PANTALLA 43"	SAMSUNG	[redacted]	NEGRO	000-002-01-00001440	9,760.62	Bueno
000018	0000890	MEMORA	13/05/2026	56112104-0000012191-12032024-000022	0000012191	SILLA FIJA: ESTRUCTURA METALICA DE CAUCHO, SIN BRAZOS, TIPO DE ESPERA.	SIN MARCA		NEGRO	000-001-01-00002442	1,282.25	Bueno
000019	0000889	MEMORA	13/05/2026	56112104-0000012191-12032024-000021	0000012191	SILLA FIJA: ESTRUCTURA METALICA DE CAUCHO, SIN BRAZOS, TIPO DE ESPERA.	SIN MARCA		NEGRO	000-001-01-00002442	1,282.25	Bueno
000020	0000888	MEMORA	13/05/2026	56112104-0000012191-12032024-000020	0000012191	SILLA FIJA: ESTRUCTURA METALICA DE CAUCHO, SIN BRAZOS, TIPO DE ESPERA.	SIN MARCA		NEGRO	000-001-01-00002442	1,282.25	Bueno
000021	0000887	MEMORA	13/05/2026	56112104-0000012191-12032024-000019	0000012191	SILLA FIJA: ESTRUCTURA METALICA DE CAUCHO, SIN BRAZOS, TIPO DE ESPERA.	SIN MARCA		NEGRO	000-001-01-00002442	1,282.25	Bueno
000022	0000886	MEMORA	13/05/2026	56112104-0000012191-12032024-000018	0000012191	SILLA FIJA: ESTRUCTURA METALICA DE CAUCHO, SIN BRAZOS, TIPO DE ESPERA.	SIN MARCA		NEGRO	000-001-01-00002442	1,282.25	Bueno
000023	0000885	MEMORA	13/05/2026	56112104-0000012191-12032024-000017	0000012191	SILLA FIJA: ESTRUCTURA METALICA DE CAUCHO, SIN BRAZOS, TIPO DE ESPERA.	SIN MARCA		NEGRO	000-001-01-00002442	1,282.25	Bueno
000024	0000884	MEMORA	13/05/2026	56112104-0000012191-12032024-000016	0000012191	SILLA FIJA: ESTRUCTURA METALICA DE CAUCHO, SIN BRAZOS, TIPO DE ESPERA.	SIN MARCA		NEGRO	000-001-01-00002442	1,282.25	Bueno
000025	0000883	MEMORA	13/05/2026	56112104-0000012191-12032024-000015	0000012191	SILLA FIJA: ESTRUCTURA METALICA DE CAUCHO, SIN BRAZOS, TIPO DE ESPERA.	SIN MARCA		NEGRO	000-001-01-00004224	1,282.25	Bueno
000026	0000882	MEMORA	13/05/2026	56112104-0000012191-12032024-000014	0000012191	SILLA FIJA: ESTRUCTURA METALICA DE CAUCHO, SIN BRAZOS, TIPO DE ESPERA.	SIN MARCA		NEGRO	000-001-01-00002442	1,282.25	Bueno
000027	0000881	MEMORA	13/05/2026	56112104-0000012191-12032024-000013	0000012191	SILLA FIJA: ESTRUCTURA METALICA DE CAUCHO, SIN BRAZOS, TIPO DE ESPERA.	SIN MARCA		NEGRO	000-001-01-00002442	1,282.25	Bueno
000028	0000880	MEMORA	13/05/2026	56112104-0000012191-12032024-000012	0000012191	SILLA FIJA: ESTRUCTURA METALICA DE CAUCHO, SIN BRAZOS, TIPO DE ESPERA.	SIN MARCA		NEGRO	000-001-01-00002442	1,282.25	Bueno
000029	0000879	MEMORA	13/05/2026	56112104-0000012191-12032024-000011	0000012191	SILLA FIJA: ESTRUCTURA METALICA DE CAUCHO, SIN BRAZOS, TIPO DE ESPERA.	SIN MARCA		NEGRO	000-001-01-00002442	1,282.25	Bueno
000030	0000878	MEMORA	13/05/2026	56112104-0000012191-12032024-000010	0000012191	SILLA FIJA: ESTRUCTURA METALICA DE CAUCHO, SIN BRAZOS, TIPO DE ESPERA.	SIN MARCA		NEGRO	000-001-01-00002442	1,282.25	Bueno
000036	0000872	MEMORA	17/01/2025	56112104-0000012191-12032024-000004	0000012191	SILLA FIJA: ESTRUCTURA METALICA DE CAUCHO, SIN BRAZOS, TIPO DE ESPERA.	SIN MARCA		NEGRO	000-001-01-00002442	1,282.25	Bueno
000037	0000871	MEMORA	17/01/2025	56112104-0000012191-12032024-000003	0000012191	SILLA FIJA: ESTRUCTURA METALICA DE CAUCHO, SIN BRAZOS, TIPO DE ESPERA.	SIN MARCA		NEGRO	000-001-01-00002442	1,282.25	Bueno

INSTITUCION : 0153 Comisión Reguladora de Energía Electrica

GERENCIA ADMINISTRATIVA : 001 GERENCIA CENTRAL

UNIDAD EJECUTORA : 002 COORDINACIÓN ADMINISTRATIVA

UBICACIÓN DEL BIEN

Estructura Orgánica : 004 DIRECCION FINANCIERA

División : 00 DIRECCION FINANCIERA

Departamento : 00

Sección : 00

Unidad : 00

Núm. Doc.	Número Ficha	Tipo Documento	Fecha Doc.	Número de Inventario	Item		Marca	Serie	Color	Número Documento	Costo Adquisición	Estado del Bien
000038	0000870	MEMORA	17/01/2025	56112104-0000012191-12032024-000002	0000012191	SILLA FIJA: ESTRUCTURA METALICA DE CAUCHO, SIN BRAZOS, TIPO DE ESPERA.	SIN MARCA		NEGRO	000-001-01-00002442	1,282.25	Bueno
000039	0000869	MEMORA	17/01/2025	56112104-0000012191-12032024-000001	0000012191	SILLA FIJA: ESTRUCTURA METALICA DE CAUCHO, SIN BRAZOS, TIPO DE ESPERA.	SIN MARCA		NEGRO	000-001-01-00002442	1,282.25	Bueno
000040	0000894	MEMORA	13/05/2026	56112104-0000012191-12032024-000026	0000012191	SILLA FIJA: ESTRUCTURA METALICA DE CAUCHO, SIN BRAZOS, TIPO DE ESPERA.	SIN MARCA		NEGRO	000-001-01-00002442	1,283.25	Bueno
000041	0000893	MEMORA	13/05/2026	56112104-0000012191-12032024-000025	0000012191	SILLA FIJA: ESTRUCTURA METALICA DE CAUCHO, SIN BRAZOS, TIPO DE ESPERA.	SIN MARCA		NEGRO	000-001-01-00002442	1,282.25	Bueno
000042	0000892	MEMORA	13/05/2026	56112104-0000012191-12032024-000024	0000012191	SILLA FIJA: ESTRUCTURA METALICA DE CAUCHO, SIN BRAZOS, TIPO DE ESPERA.	SIN MARCA		NEGRO	000-001-01-00002442	1,282.25	Bueno
000043	0000891	MEMORA	13/05/2026	56112104-0000012191-12032024-000023	0000012191	SILLA FIJA: ESTRUCTURA METALICA DE CAUCHO, SIN BRAZOS, TIPO DE ESPERA.	SIN MARCA		NEGRO	000-001-01-00002442	1,282.25	Bueno
000073	0000916	MEMORA	04/08/2026	43211508-0000110289-21052024-000004	0000110289	COMPUTADORA PORTATIL: MODELO ELITEBOOK X360 1040 G7, PROCESADOR CORE Í7, PANTALLA 14", DISCO DURO 512 GB, MEMORIA RAM 16 GB, VELOCIDAD 1.61 GHZ, TARJETA DE RED 10/100/1000	HEWLETT PACKARD HP	[redacted]	GRIS	000-001-01-00011400	36,340.00	Bueno
000076	0000919	MEMORA	13/05/2026	43211508-0000110289-21052024-000007	0000110289	COMPUTADORA PORTATIL: MODELO ELITEBOOK X360 1040 G7, PROCESADOR CORE Í7, PANTALLA 14", DISCO DURO 512 GB, MEMORIA RAM 16 GB, VELOCIDAD 1.61 GHZ, TARJETA DE RED 10/100/1000	HEWLETT PACKARD HP	[redacted]	GRIS	000-001-01-00011400	36,340.00	Bueno
000087	0000928	MEMORA	13/05/2026	56112104-0000000401-22052024-000001	0000000401	SILLA GIRATORIA Y RODANTE: ESTRUCTURA METALICA, FORRO DE TELA, CON BRAZOS, TIPO SEMI EJECUTIVA	SIN MARCA		NEGRO	001-003-01-00053578	4,644.24	Bueno
000094	0000946	MEMORA	13/05/2026	56112002-0000030031-29052024-000016	0000030031	SUPERFICIE DE TRABAJO: ESTRUCTURA METALICA, PLATAFORMA FORMICA, MEDIDAS 29X47X24"	SIN MARCA		BEIGE	000-003-01-00105426	5,000.00	Bueno
000101	0000942	MEMORA	09/08/2026	56112002-0000030031-29052024-000012	0000030031	SUPERFICIE DE TRABAJO: ESTRUCTURA METALICA, PLATAFORMA FORMICA, MEDIDAS 29X47X24"	SIN MARCA		BEIGE	000-003-01-00105426	5,000.00	Bueno
000105	0000940	MEMORA	14/07/2026	56112002-0000030031-29052024-000010	0000030031	SUPERFICIE DE TRABAJO: ESTRUCTURA METALICA, PLATAFORMA FORMICA, MEDIDAS 29X47X24"	SIN MARCA		BEIGE	000-003-01-00105426	5,000.00	Bueno
000106	0000939	MEMORA	07/08/2026	56112002-0000030031-29052024-000009	0000030031		SIN MARCA		BEIGE	000-003-01-00105426	5,000.00	Bueno

INSTITUCION : 0153 Comisión Reguladora de Energía Electrica

GERENCIA ADMINISTRATIVA : 001 GERENCIA CENTRAL

UNIDAD EJECUTORA : 002 COORDINACIÓN ADMINISTRATIVA

UBICACIÓN DEL BIEN

Estructura Orgánica : 004 DIRECCION FINANCIERA

División : 00 DIRECCION FINANCIERA

Departamento : 00

Sección : 00

Unidad : 00

Núm. Doc.	Número Ficha	Tipo Documento	Fecha Doc.	Número de Inventario	Item		Marca	Serie	Color	Número Documento	Costo Adquisición	Estado del Bien
						SUPERFICIE DE TRABAJO: ESTRUCTURA METALICA, PLATAFORMA FORMICA, MEDIDAS 29X47X24"						
000107	0000938	MEMORA	13/07/2026	56112002-0000030031-29052024-000008	0000030031	SUPERFICIE DE TRABAJO: ESTRUCTURA METALICA, PLATAFORMA FORMICA, MEDIDAS 29X47X24"	SIN MARCA		BEIGE	000-003-01-00105426	5,000.00	Bueno
000108	0000937	MEMORA	22/04/2026	56112002-0000030031-29052024-000007	0000030031	SUPERFICIE DE TRABAJO: ESTRUCTURA METALICA, PLATAFORMA FORMICA, MEDIDAS 29X47X24"	SIN MARCA		BEIGE	000-003-01-00105426	5,000.00	Bueno
000109	0000936	MEMORA	13/05/2026	56112002-0000030031-29052024-000006	0000030031	SUPERFICIE DE TRABAJO: ESTRUCTURA METALICA, PLATAFORMA FORMICA, MEDIDAS 29X47X24"	SIN MARCA		BEIGE	000-003-01-00105426	5,000.00	Bueno
000110	0000935	MEMORA	19/03/2026	56112002-0000030031-29052024-000005	0000030031	SUPERFICIE DE TRABAJO: ESTRUCTURA METALICA, PLATAFORMA FORMICA, MEDIDAS 29X47X24"	SIN MARCA		BEIGE	000-003-01-00105426	5,000.00	Bueno
000111	0000970	MEMORA	26/02/2026	56101718-0000031467-30052024-000020	0000031467	CAJONERA: ESTRUCTURA METALICA, 3 GAVETAS, MEDIDAS 26X16X19"	SIN MARCA		BEIGE	000-003-01-00105426	2,892.45	Bueno
000119	0000953	MEMORA	12/05/2026	56101718-0000031467-30052024-000003	0000031467	CAJONERA: ESTRUCTURA METALICA, 3 GAVETAS, MEDIDAS 26X16X19"	SIN MARCA		BEIGE	000-003-01-00105426	2,892.45	Bueno
000120	0000964	FACT	26/03/2024	56101718-0000031467-30052024-000014	0000031467	CAJONERA: ESTRUCTURA METALICA, 3 GAVETAS, MEDIDAS 26X16X19"	SIN MARCA		BEIGE	000-003-01-00105426	2,892.45	Bueno
000123	0000963	MEMORA	22/04/2026	56101718-0000031467-30052024-000013	0000031467	CAJONERA: ESTRUCTURA METALICA, 3 GAVETAS, MEDIDAS 26X16X19"	SIN MARCA		BEIGE	000-003-01-00105426	2,892.45	Bueno
000124	0000962	MEMORA	04/05/2026	56101718-0000031467-30052024-000012	0000031467	CAJONERA: ESTRUCTURA METALICA, 3 GAVETAS, MEDIDAS 26X16X19"	SIN MARCA		BEIGE	000-003-01-00105426	2,892.45	Bueno
000125	0000961	FACT	26/03/2024	56101718-0000031467-30052024-000011	0000031467	CAJONERA: ESTRUCTURA METALICA, 3 GAVETAS, MEDIDAS 26X16X19"	SIN MARCA		BEIGE	000-003-01-00105426	2,892.45	Bueno
000127	0000959	MEMORA	13/05/2026	56101718-0000031467-30052024-000009	0000031467	CAJONERA: ESTRUCTURA METALICA, 3 GAVETAS, MEDIDAS 26X16X19"	SIN MARCA		BEIGE	000-003-01-00105426	2,892.45	Bueno
000128	0000958	MEMORA	13/05/2026	56101718-0000031467-30052024-000008	0000031467	CAJONERA: ESTRUCTURA METALICA, 3 GAVETAS, MEDIDAS 26X16X19"	SIN MARCA		BEIGE	000-003-01-00105426	2,892.45	Bueno
000129	0000957	MEMORA	13/05/2026	56101718-0000031467-30052024-000007	0000031467	CAJONERA: ESTRUCTURA METALICA, 3 GAVETAS, MEDIDAS 26X16X19"	SIN MARCA		BEIGE	000-003-01-00105426	2,892.45	Bueno
000130	0000956	MEMORA	13/05/2026	56101718-0000031467-30052024-000006	0000031467	CAJONERA: ESTRUCTURA METALICA, 3 GAVETAS, MEDIDAS 26X16X19"	SIN MARCA		BEIGE	000-003-01-00105426	2,892.45	Bueno
000134	0000976	MEMORA	13/05/2026	56112002-0000010194-30052024-000006	0000010194		SIN MARCA		CAFE/NEGRO	000-003-01-00105426	6,239.79	Bueno

INSTITUCION : 0153 Comisión Reguladora de Energía Electrica

GERENCIA ADMINISTRATIVA : 001 GERENCIA CENTRAL

UNIDAD EJECUTORA : 002 COORDINACIÓN ADMINISTRATIVA

UBICACIÓN DEL BIEN

Estructura Orgánica : 004 DIRECCION FINANCIERA

División : 00 DIRECCION FINANCIERA

Departamento : 00

Sección : 00

Unidad : 00

Núm. Doc.	Número Ficha	Tipo Documento	Fecha Doc.	Número de Inventario	Item		Marca	Serie	Color	Número Documento	Costo Adquisición	Estado del Bien
000140	0000988	MEMORA	13/05/2026	56101706-0000007434-03062024-000001	0000007434	SUPERFICIE DE TRABAJO: ESTRUCTURA DE MADERA, PLATAFORMA FORMICA, TIPO L, MEDIDAS 54X30X24" MESA DE CONFERENCIA: ESTRUCTURA METALICA, PLATAFORMA FORMICA, MEDIDAS 73X47X29".	SIN MARCA	GRIS	000-003-01-00165426	22,994.48	Bueno
000141	0000987	MEMORA	13/05/2026	56101706-0000007401-03062024-000001	0000007401	MESA DE CONFERENCIA: ESTRUCTURA MADERA, PLATAFORMA FORMICA, MEDIDAS 155X46X28".	SIN MARCA	GRIS	000-003-01-00105426	41,417.63	Bueno
000142	0000986	MEMORA	12/05/2026	56112104-0000012251-03062024-000008	0000012251	SILLA GIRATORIA Y RODANTE: ESTRUCTURA METALICA, FORRO DE CUERINA, CON BRAZOS, TIPO EJECUTIVA	SIN MARCA	NEGRO	000-003-01-00105426	3,023.26	Bueno
000147	0000982	MEMORA	01/08/2026	56112104-0000012251-03062024-000004	0000012251	SILLA GIRATORIA Y RODANTE: ESTRUCTURA METALICA, FORRO DE CUERINA, CON BRAZOS, TIPO EJECUTIVA	SIN MARCA	NEGRO	000-003-01-00105426	3,023.26	Bueno
000148	0000981	MEMORA	14/07/2026	56112104-0000012251-03062024-000003	0000012251	SILLA GIRATORIA Y RODANTE: ESTRUCTURA METALICA, FORRO DE CUERINA, CON BRAZOS, TIPO EJECUTIVA	SIN MARCA	NEGRO	000-003-01-00105426	3,023.26	Bueno
000151	0000998	MEMORA	12/05/2026	56112104-0000000534-04062024-000010	0000000534	SILLA GIRATORIA Y RODANTE: ESTRUCTURA METALICA, FORRO DE TELA, CON BRAZOS, TIPO SEMIEJECUTIVA.	SIN MARCA	NEGRO	000-003-01-00105426	9,190.37	Bueno
000152	0000997	MEMORA	13/05/2026	56112104-0000000534-04062024-000009	0000000534	SILLA GIRATORIA Y RODANTE: ESTRUCTURA METALICA, FORRO DE TELA, CON BRAZOS, TIPO SEMIEJECUTIVA.	SIN MARCA	NEGRO	000-003-01-00105426	9,190.37	Bueno
000153	0000996	MEMORA	13/05/2026	56112104-0000000534-04062024-000008	0000000534	SILLA GIRATORIA Y RODANTE: ESTRUCTURA METALICA, FORRO DE TELA, CON BRAZOS, TIPO SEMIEJECUTIVA.	SIN MARCA	NEGRO	000-003-01-00105426	9,190.37	Bueno
000154	0000995	MEMORA	13/05/2026	56112104-0000000534-04062024-000007	0000000534	SILLA GIRATORIA Y RODANTE: ESTRUCTURA METALICA, FORRO DE TELA, CON BRAZOS, TIPO SEMIEJECUTIVA.	SIN MARCA	NEGRO	000-003-01-00105426	9,190.37	Bueno
000155	0000994	MEMORA	13/05/2026	56112104-0000000534-04062024-000006	0000000534		SIN MARCA	NEGRO	000-003-01-00105426	9,130.37	Bueno

INSTITUCION : 0153 Comisión Reguladora de Energía Electrica

GERENCIA ADMINISTRATIVA : 001 GERENCIA CENTRAL

UNIDAD EJECUTORA : 002 COORDINACIÓN ADMINISTRATIVA

UBICACIÓN DEL BIEN

Estructura Orgánica : 004 DIRECCION FINANCIERA

División : 00 DIRECCION FINANCIERA

Departamento : 00

Sección : 00

Unidad : 00

Núm. Doc.	Número Ficha	Tipo Documento	Fecha Doc.	Número de Inventario	Item		Marca	Serie	Color	Número Documento	Costo Adquisición	Estado del Bien
						SILLA GIRATORIA Y RODANTE: ESTRUCTURA METALICA, FORRO DE TELA, CON BRAZOS, TIPO SEMIEJECUTIVA.						
000156	0000993	MEMORA	13/05/2026	56112104-0000000534-04062024-000005	0000000534	SILLA GIRATORIA Y RODANTE: ESTRUCTURA METALICA, FORRO DE TELA, CON BRAZOS, TIPO SEMIEJECUTIVA.	SIN MARCA		NEGRO	000-003-01-00105426	9,130.37	Bueno
000157	0000992	MEMORA	13/05/2026	56112104-0000000534-04062024-000004	0000000534	SILLA GIRATORIA Y RODANTE: ESTRUCTURA METALICA, FORRO DE TELA, CON BRAZOS, TIPO SEMIEJECUTIVA.	SIN MARCA		NEGRO	000-003-01-00105426	9,190.37	Bueno
000158	0000991	MEMORA	13/05/2026	56112104-0000000534-04062024-000003	0000000534	SILLA GIRATORIA Y RODANTE: ESTRUCTURA METALICA, FORRO DE TELA, CON BRAZOS, TIPO SEMIEJECUTIVA.	SIN MARCA		NEGRO	000-003-01-00105426	9,190.37	Bueno
000159	0000990	MEMORA	13/05/2026	56112104-0000000534-04062024-000002	0000000534	SILLA GIRATORIA Y RODANTE: ESTRUCTURA METALICA, FORRO DE TELA, CON BRAZOS, TIPO SEMIEJECUTIVA.	SIN MARCA		NEGRO	000-003-01-00105426	9,190.37	Bueno
000160	0000989	MEMORA	13/05/2026	56112104-0000000534-04062024-000001	0000000534	SILLA GIRATORIA Y RODANTE: ESTRUCTURA METALICA, FORRO DE TELA, CON BRAZOS, TIPO SEMIEJECUTIVA.	SIN MARCA		NEGRO	000-003-01-00105426	9,190.37	Bueno
000161	0001002	MEMORA	13/02/2026	56112104-0000000534-04062024-000014	0000000534	SILLA GIRATORIA Y RODANTE: ESTRUCTURA METALICA, FORRO DE TELA, CON BRAZOS, TIPO SEMIEJECUTIVA.	SIN MARCA		NEGRO	000-003-01-00105426	9,190.37	Bueno
000162	0001001	MEMORA	12/05/2026	56112104-0000000534-04062024-000013	0000000534	SILLA GIRATORIA Y RODANTE: ESTRUCTURA METALICA, FORRO DE TELA, CON BRAZOS, TIPO SEMIEJECUTIVA.	SIN MARCA		NEGRO	000-003-01-00105426	9,190.37	Bueno
000163	0001000	MEMORA	13/07/2026	56112104-0000000534-04062024-000012	0000000534	SILLA GIRATORIA Y RODANTE: ESTRUCTURA METALICA, FORRO DE TELA, CON BRAZOS, TIPO SEMIEJECUTIVA.	SIN MARCA		NEGRO	000-003-01-00105426	9,190.37	Bueno
000168	0001008	MEMORA	13/05/2026	56112104-0000000534-04062024-000020	0000000534		SIN MARCA		NEGRO	000-003-01-	9,190.40	Bueno

INSTITUCION : 0153 Comisión Reguladora de Energía Electrica

GERENCIA ADMINISTRATIVA : 001 GERENCIA CENTRAL

UNIDAD EJECUTORA : 002 COORDINACIÓN ADMINISTRATIVA

UBICACIÓN DEL BIEN

Estructura Orgánica : 004 DIRECCION FINANCIERA

División : 00 DIRECCION FINANCIERA

Departamento : 00

Sección : 00

Unidad : 00

Núm. Doc.	Número Ficha	Tipo Documento	Fecha Doc.	Número de Inventario	Item		Marca	Serie	Color	Número Documento	Costo Adquisición	Estado del Bien
						SILLA GIRATORIA Y RODANTE: ESTRUCTURA METALICA, FORRO DE TELA, CON BRAZOS, TIPO SEMIEJECUTIVA.				00105426		
000169	0001007	MEMORA	13/05/2026	56112104-0000000534-04062024-000019	0000000534	SILLA GIRATORIA Y RODANTE: ESTRUCTURA METALICA, FORRO DE TELA, CON BRAZOS, TIPO SEMIEJECUTIVA.	SIN MARCA		NEGRO	000-003-01-00105426	9,190.40	Bueno
000170	0001006	MEMORA	13/05/2026	56112104-0000000534-04062024-000018	0000000534	SILLA GIRATORIA Y RODANTE: ESTRUCTURA METALICA, FORRO DE TELA, CON BRAZOS, TIPO SEMIEJECUTIVA.	SIN MARCA		NEGRO	000-003-01-00105426	9,190.40	Bueno
000172	0001014	MEMORA	13/05/2026	56101502-0000103998-05062024-000006	0000103998	SOFA: ESTRUCTURA METALICA, FORRO DE CUERINA, CON BRAZOS, TAMAÑO PEQUEÑO	SIN MARCA		NEGRO	000-003-01-00105426	8,742.62	Bueno
000179	0001016	MEMORA	13/05/2026	56101502-0000101944-06062024-000002	0000101944	SOFA: ESTRUCTURA METALICA, FORRO CUERINA, CON BRAZOS, TAMAÑO MEDIANO	COMMODITY		NEGRO	000-003-01-00105426	11,527.33	Bueno
000182	0001019	MEMORA	28/05/2026	56101530-0000091564-13062024-000002	0000091564	ARMARIO: ESTRUCTURA METALICA, 2 PUERTAS, 4 ENTREPAÑOS, MEDIDAS 77X47X18"	IPSA		BEIGE	000-003-01-00105426	7,385.95	Bueno
000183	0001025	MEMORA	13/05/2026	56101703-0000001243-18062024-000001	0000001243	ESCRITORIO: ESTRUCTURA METALICA, PLATAFORMA DE FORMICA, GAVETAS 1, TIPO SECRETARIAL, MEDIDAS 30X47X30".	SIN MARCA		GRIS	000-003-01-00105426	10,544.36	Bueno
000190	0001028	MEMORA	13/05/2026	56101519-0000022199-19062024-000003	0000022199	MESA DE CENTRO: ESTRUCTURA METALICA, PLATAFORMA MADERA, MEDIDAS 17X24"	FURSYS		GRIS	000-003-01-00105426	2,651.15	Bueno
000198	0001031	MEMORA	04/05/2026	56101701-0000021433-19062024-000001	0000021433	CREDENZA: ESTRUCTURA MADERA, 3 PUERTAS, MEDIDAS 31X76X15	SIN MARCA		CAFE	001-003-01-00061114	8,766.52	Bueno
000199	0001032	MEMORA	04/05/2026	44111905-0000050775-26062024-000001	0000050775	PIZARRA: ESTRUCTURA DE VIDRIO, MEDIDAS 32X48"	SIN MARCA		GRIS	016-001-01-00189560	12,650.00	Bueno
000202	0001034	MEMORA	10/06/2026	30191501-0000116227-27062024-000001	0000116227	ESCALERA METALICA: ESTRUCTURA ALUMINIO, 6 PELDAÑOS, TAMAÑO 6 PIES	TRUPER		GRIS7NARANJA	000-002-01-00002858	3,853.65	Bueno
000205	0001035	MEMORA	10/06/2026	24101507-0000110006-27062024-000001	0000110006	CARRETILLA DE MANO (TROCO): SIN MODELO	PRETUL		ROJO	000-002-01-00002858	2,990.00	Bueno
000214	0001043	MEMORA	13/05/2026	46171506-0000119264-01072024-000001	0000119264	CAJA FUERTE: SIN MODELO	CANON		GRIS	000-002-01-00003138	13,223.85	Bueno

INSTITUCION : 0153 Comisión Reguladora de Energía Electrica

GERENCIA ADMINISTRATIVA : 001 GERENCIA CENTRAL

UNIDAD EJECUTORA : 002 COORDINACIÓN ADMINISTRATIVA

UBICACIÓN DEL BIEN

Estructura Orgánica : 004 DIRECCION FINANCIERA

División : 00 DIRECCION FINANCIERA

Departamento : 00

Sección : 00

Unidad : 00

Núm. Doc.	Número Ficha	Tipo Documento	Fecha Doc.	Número de Inventario	Item		Marca	Serie	Color	Número Documento	Costo Adquisición	Estado del Bien
000217	0001045	MEMORA	13/05/2026	56101530-0000011129-01072024-000001	0000011129	ARMARIO: ESTRUCTURA METALICA, 2 PUERTAS, 4 ENTREPAÑOS, MEDIDAS 72X25X18"	SIN MARCA		BEIGE	016-001-01-00189182	18,381.30	Bueno
000225	0001047	FACT	02/05/2024	56112104-0000011192-02072024-000002	0000011192	SILLA FIJA: ESTRUCTURA METALICA, FORRO DE TELA, CON BRAZOS, TIPO DE ESPERA	SIN MARCA		NEGRO	000-002-01-00010360	3,553.50	Bueno
000226	0001046	FACT	02/05/2024	56112104-0000011192-02072024-000001	0000011192	SILLA FIJA: ESTRUCTURA METALICA, FORRO DE TELA, CON BRAZOS, TIPO DE ESPERA	SIN MARCA		NEGRO	000-002-01-00010360	3,553.50	Bueno
000230	0001058	MEMORA	04/05/2026	56101519-0000017821-02072024-000001	0000017821	MESA: ESTRUCTURA MADERA, TIPO REDONDA, CON RODOS, MEDIDAS 29X36"	SIN MARCA		BLANCO	001-005-00004084	4,869.10	Bueno
000289	0001112	MEMORA	12/05/2026	52141501-0000107011-19082024-000001	0000107011	REFRIGERADORA ELECTRICA (FRIGOBAR): MODELO KS-91R, 1 PUERTA, TAMAÑO 3 PIES	SUPER CHEF	[redacted]	BLANCO	000-001-01-00006815	4,830.00	Bueno
000290	0001118	MEMORA	13/05/2026	39121004-0000016981-04092024-000006	0000016981	UPS: MODELO RS1500.	APC	[redacted]	NEGRO	001-001-01-00018243	6,516.14	Bueno
000320	0001135	MEMORA	16/06/2026	47121602-0000125665-19112024-000001	0000125665	ASPIRADORA: MODELO UWVR2A20	WADFOW	[redacted]	AZUL/NARANJA	000-001-01-00002609	3,220.00	Bueno
000321	0001139	MEMORA	01/08/2026	44111905-0000050775-19112024-000001	0000050775	PIZARRA: ESTRUCTURA DE VIDRIO, MEDIDAS 32X48"	SIN MARCA		GRIS	000-001-01-00005038	6,900.00	Bueno
000322	0001140	MEMORA	01/08/2026	52141501-0000105688-19112024-000001	0000105688	REFRIGERADORA ELECTRICA (FRIGOBAR): MODELO FRD0463HPI, 1 PUERTA, TAMAÑO 4 PIES	FRIGIDAIRE	[redacted]	GRIS/NEGRO	000-001-01-000-05047	7,245.00	Bueno
000347	0001164	MEMORA	22/04/2026	56101712-0000111414-28112024-000001	0000111414	PEDESTAL (PODIO): ESTRUCTURA PLASTICA, MEDIDAS 46X18"	SIN MARCA		BLANCO/AZUL	000-001-01-00007723	5,520.00	Bueno
000348	0001168	FACT	26/10/2024	44101603-0000110568-28112024-000004	0000110568	MAQUINA DESTRUCTORA DE PAPEL: MODELO CX112X	ROYAL	[redacted]	NEGRO	015-003-01-00396258	3,474.00	Bueno
000349	0001167	MEMORA	17/01/2025	44101603-0000110568-28112024-000003	0000110568	MAQUINA DESTRUCTORA DE PAPEL: MODELO CX112X	ROYAL	[redacted]	NEGRO	015-003-01-00396258	3,474.00	Bueno
000351	0001165	FACT	26/10/2024	44101603-0000110568-28112024-000001	0000110568	MAQUINA DESTRUCTORA DE PAPEL: MODELO CX112X	ROYAL	[redacted]	NEGRO	015-003-01-00396258	3,474.00	Bueno
000364	0001181	MEMORA	13/05/2026	56112104-0000000401-03122024-000003	0000000401	SILLA GIRATORIA Y RODANTE: ESTRUCTURA METALICA, FORRO DE TELA, CON BRAZOS, TIPO SEMI EJECUTIVA	SIN MARCA		NEGRO	015-003-01-00396258	2,254.19	Bueno
000365	0001180	MEMORA	13/05/2026	56112104-0000000401-03122024-000002	0000000401		SIN MARCA		NEGRO	015-003-01-00396258	2,254.19	Bueno

INSTITUCION : 0153 Comisión Reguladora de Energía Electrica

GERENCIA ADMINISTRATIVA : 001 GERENCIA CENTRAL

UNIDAD EJECUTORA : 002 COORDINACIÓN ADMINISTRATIVA

UBICACIÓN DEL BIEN

Estructura Orgánica : 004 DIRECCION FINANCIERA

División : 00 DIRECCION FINANCIERA

Departamento : 00

Sección : 00

Unidad : 00

Núm. Doc.	Número Ficha	Tipo Documento	Fecha Doc.	Número de Inventario	Item		Marca	Serie	Color	Número Documento	Costo Adquisición	Estado del Bien
						SILLA GIRATORIA Y RODANTE: ESTRUCTURA METALICA, FORRO DE TELA, CON BRAZOS, TIPO SEMI EJECUTIVA						
000382	0001195	FACT	11/12/2024	56101519-0000017821-13122024-000001	0000017821	MESA: ESTRUCTURA MADERA, TIPO REDONDA, CON RODOS, MEDIDAS 29X36"	SIN MARCA		CAFE	001-003-01-00065936	3,565.46	Bueno
000077	0001269	MEMORA	04/05/2026	52141501-0000119123-29052025-000001	0000119123	REFRIGERADORA ELECTRICA (FRIGOBAR): MODELO RT33D6AAE, 2 PUERTAS, TAMAÑO 3.3 PIES	HISENSE	[redacted]	NEGRO/GRIS	006-011-01-00012976	4,995.00	Bueno
000111	0001305	FACT	17/07/2025	56101530-0000091564-15082025-000009	0000091564	ARMARIO: ESTRUCTURA METALICA, 2 PUERTAS, 4 ENTREPAÑOS, MEDIDAS 77X47X18"	IPSA		NEGRO	000-002-01-00003144	14,891.35	Bueno
000112	0001304	FACT	17/07/2025	56101530-0000091564-15082025-000008	0000091564	ARMARIO: ESTRUCTURA METALICA, 2 PUERTAS, 4 ENTREPAÑOS, MEDIDAS 77X47X18"	IPSA		NEGRO	000-002-01-00003144	14,891.35	Bueno
000113	0001303	FACT	17/07/2025	56101530-0000091564-15082025-000007	0000091564	ARMARIO: ESTRUCTURA METALICA, 2 PUERTAS, 4 ENTREPAÑOS, MEDIDAS 77X47X18"	IPSA		NEGRO	0801-1974-04768	14,891.35	Bueno
000114	0001302	MEMORA	13/05/2026	44111905-0000002756-15082025-000001	0000002756	PIZARRA: ESTRUCTURA FORMICA / ALUMINIO, MEDIDAS 52X100".	SIN MARCA		BLANCO/GRIS	000-005-01-00001348	3,444.25	Bueno
000117	0001306	MEMORA	04/05/2026	56101712-0000091511-03092025-000001	0000091511	PEDESTAL (PODIO): ESTRUCTURA MADERA, MEDIDAS 47X16X22"	SIN MARCA		CAFÉ	000-002-01-00001932	17,192.50	Bueno
000158	0001350	MEMORA	22/04/2026	44101603-0000103071-29102025-000005	0000103071	MAQUINA DESTRUCTORA DE PAPEL: MODELO CX6	ROYAL	[redacted]	NEGRO	000-002-01-00009039	2,117.15	Bueno
000163	0001345	FACT	08/10/2025	52141501-0000114005-29102025-000001	0000114005	REFRIGERADORA ELECTRICA: MODELO RF22A4010S9/AP, 2 PUERTAS, TAMAÑO 22 PIES	SAMSUNG	[redacted]	GRIS	001-001-01-00000516	43,414.80	Bueno
000265	0001467	FACT	09/12/2025	43211508-0000137855-22122025-000016	0000137855	COMPUTADORA PORTATIL: MODELO ALIENWARE X16 R2, PROCESADOR CORE ULTRA 9, PANTALLA 16", DISCO DURO 1 TB, MEMORIA RAM 32 GB, VELOCIDAD 2.70 GHZ, TARJETA DE RED 10/100/1000	DELL	[redacted]	AZUL	000-003-01-00004844	100,590.50	Bueno
000277	0001455	FACT	09/12/2025	43211508-0000137855-22122025-000004	0000137855	COMPUTADORA PORTATIL: MODELO ALIENWARE X16 R2, PROCESADOR CORE ULTRA 9, PANTALLA 16", DISCO DURO 1 TB, MEMORIA RAM 32 GB, VELOCIDAD 2.70 GHZ, TARJETA DE RED 10/100/1000	DELL	[redacted]	GRIS	000-003-01-00004844	60,076.00	Bueno

INSTITUCION : 0153 Comisión Reguladora de Energía Electrica

GERENCIA ADMINISTRATIVA : 001 GERENCIA CENTRAL

UNIDAD EJECUTORA : 002 COORDINACIÓN ADMINISTRATIVA

UBICACIÓN DEL BIEN

Estructura Orgánica : 004 DIRECCION FINANCIERA
División : 00 DIRECCION FINANCIERA
Departamento : 00
Sección : 00
Unidad : 00

Núm. Doc.	Número Ficha	Tipo Documento	Fecha Doc.	Número de Inventario	Item		Marca	Serie	Color	Número Documento	Costo Adquisición	Estado del Bien
000295	0001477	FACT	15/12/2025	43211902-0000110249-29122025-000001	0000110249	MONITOR PARA PC (LED): MODELO M24F, TAMAÑO 24"	HEWLETT PACKARD HP		NEGRO	000-001-01-00004359	198,297.71	Bueno
000005	0001489	FACT	23/04/2026	48101711-0000136293-04062026-000001	0000136293	ENFRIADOR DE AGUA: MODELO MSB-D04	SUPER CHEF	[redacted]	NEGRO	000-005-01-00003666	4,191.75	Bueno

UBICACIÓN DEL BIEN

Estructura Orgánica : 004 DIRECCION FINANCIERA
División : 01 PRESUPUESTO
Departamento : 00
Sección : 00
Unidad : 00

Núm. Doc.	Número Ficha	Tipo Documento	Fecha Doc.	Número de Inventario	Item		Marca	Serie	Color	Número Documento	Costo Adquisición	Estado del Bien
000202	0000404	FACT	20/09/2021	39121004-0000094512-29122021-000003	0000094512	UNIDAD DE SUMINISTRO DE ENERGIA (UPS): MODELO NT-751	FORZA	[redacted]	NEGRO	000--001-01-00000556	1,107.46	Bueno
000045	0000463	INV. NOREG	26/10/2020	43211508-0000110312-18022022-000001	0000110312	COMPUTADORA PORTATIL: MODELO LATITUDE 3520, PROCESADOR CORE Í7, PANTALLA 15.6", DISCO DURO 1 TB, MEMORIA RAM 16 GB, VELOCIDAD 4.7 GHZ, TARJETA DE RED 10/100/1000	DELL	[redacted]	GRIS	000-001-01-00001040	33,198.07	Bueno
000091	0000521	INV_BIENES	30/11/2018	56101530-0000095632-17032022-000001	0000095632	ARMARIO: ESTRUCTURA METALICA, 2 PUERTAS, 4 ENTREPAÑOS, MEDIDAS 72X39X18"	IPSA		BEIGE	000-003-01-00039546	10,515.22	Bueno

UBICACIÓN DEL BIEN

Estructura Orgánica : 004 DIRECCION FINANCIERA
División : 02 CONTABILIDAD
Departamento : 00
Sección : 00
Unidad : 00

INSTITUCION : 0153 Comisión Reguladora de Energía Electrica

GERENCIA ADMINISTRATIVA : 001 GERENCIA CENTRAL

UNIDAD EJECUTORA : 002 COORDINACIÓN ADMINISTRATIVA

UBICACIÓN DEL BIEN

Estructura Orgánica : 004 DIRECCION FINANCIERA
División : 02 CONTABILIDAD
Departamento : 00
Sección : 00
Unidad : 00

Núm. Doc.	Número Ficha	Tipo Documento	Fecha Doc.	Número de Inventario	Item		Marca	Serie	Color	Número Documento	Costo Adquisición	Estado del Bien
000019	0000073	MEMORA	30/03/2023	39121004-0000094186-20122018-000010	0000094186	UNIDAD DE SUMINISTRO DE ENERGIA (UPS): MODELO RSMART-1010	CDP	[redacted]	NEGRO	000-001-01-00017351	1,287.29	Bueno
000121	0000183	MEMORA	24/07/2023	56112002-0000097684-26122018-000004	0000097684	SUPERFICIE DE TRABAJO: ESTRUCTURA METALICA, PLATAFORMA FORMICA, MEDIDAS 63X24"	SIN MARCA		BEIGE	000-003-01-00039546	2,329.15	Bueno
000125	0000179	MEMORA	24/07/2023	56112002-0000097685-26122018-000002	0000097685	SUPERFICIE DE TRABAJO: ESTRUCTURA METALICA, PLATAFORMA FORMICA, MEDIDAS 26X16"	SIN MARCA		BEIGE	000-003-01-00039546	2,329.15	Bueno
000126	0000178	MEMORA	28/05/2026	56112002-0000097685-26122018-000001	0000097685	SUPERFICIE DE TRABAJO: ESTRUCTURA METALICA, PLATAFORMA FORMICA, MEDIDAS 26X16"	SIN MARCA		BEIGE	000-003-01-00039546	2,329.15	Bueno
000085	0000527	MEMORA	28/05/2026	56101530-0000091564-17032022-000004	0000091564	ARMARIO: ESTRUCTURA METALICA, 2 PUERTAS, 4 ENTREPAÑOS, MEDIDAS 77X47X18"	IPSA		NEGRO	000-003-01-00039546	11,802.39	Bueno
000371	0001185	FACT	06/12/2024	43233205-0000058078-06122024-000003	0000058078	SOFTWARE DE PROTECCION ANTIVIRUS: MODELO ESET ENDPOINT SECURITY DESLOCK	ESET			000-002-01-00000212	2,990.00	Bueno

UBICACIÓN DEL BIEN

Estructura Orgánica : 005 SECRETARIA GENERAL
División : 00 SECRETARIA GENERAL
Departamento : 00
Sección : 00
Unidad : 00

Núm. Doc.	Número Ficha	Tipo Documento	Fecha Doc.	Número de Inventario	Item		Marca	Serie	Color	Número Documento	Costo Adquisición	Estado del Bien
000055	0000023	MEMORA	30/03/2023	43211902-0000062912-15122017-000005	0000062912	MONITOR PARA PC (LCD): MODELO PRODISPLAY P232, TAMAÑO 23"	HEWLETT PACKARD HP	[redacted]	NEGRO	000-001-01-0006838	3,847.35	Bueno
000061	0000105	MEMORA	05/03/2025	56101718-0000031467-21122018-000020	0000031467	CAJONERA: ESTRUCTURA METALICA, 3 GAVETAS, MEDIDAS 26X16X19"	SIN MARCA		GRIS	000-003-01-00039546	2,447.90	Bueno
000090	0000108	MEMORA	02/03/2022	56101718-0000031467-21122018-000023	0000031467	CAJONERA: ESTRUCTURA METALICA, 3 GAVETAS, MEDIDAS 26X16X19"	SIN MARCA		GRIS	000-003-01-00039546	2,447.90	Bueno
000045	0000265	MEMORA	05/03/2025	56112104-0000012368-18022021-000001	0000012368		SIN MARCA		NEGRO	000-003-01-	3,608.19	Bueno

INSTITUCION : 0153 Comisión Reguladora de Energía Electrica

GERENCIA ADMINISTRATIVA : 001 GERENCIA CENTRAL

UNIDAD EJECUTORA : 002 COORDINACIÓN ADMINISTRATIVA

UBICACIÓN DEL BIEN

Estructura Orgánica : 005 SECRETARIA GENERAL

División : 00 SECRETARIA GENERAL

Departamento : 00

Sección : 00

Unidad : 00

Núm. Doc.	Número Ficha	Tipo Documento	Fecha Doc.	Número de Inventario	Item		Marca	Serie	Color	Número Documento	Costo Adquisición	Estado del Bien
						SILLA FIJA: ESTRUCTURA METALICA, FORRO DE CUERINA, CON BRAZOS, TIPO DE ESPERA.				00062282		
000055	0000255	MEMORA	02/03/2022	56112104-0000000534-18022021-000027	0000000534	SILLA GIRATORIA Y RODANTE: ESTRUCTURA METALICA, FORRO DE TELA, CON BRAZOS, TIPO SEMIEJECUTIVA.	SIN MARCA		NEGRO	000-003-01-00062282	5,202.26	Bueno
000057	0000253	MEMORA	05/03/2025	56112104-0000000534-18022021-000025	0000000534	SILLA GIRATORIA Y RODANTE: ESTRUCTURA METALICA, FORRO DE TELA, CON BRAZOS, TIPO SEMIEJECUTIVA.	SIN MARCA		NEGRO	000-003-01-00062282	5,202.26	Bueno
000157	0000349	MEMORA	07/08/2026	43211508-0000104142-09032021-000006	0000104142	COMPUTADORA PORTATIL: MODELO LATITUDE 5310, PROCESADOR CORE Í7, PANTALLA 13", DISCO DURO 512 GB, MEMORIA RAM 8 GB, VELOCIDAD 1.8 GHZ, TARJETA DE RED 10/100/1000	DELL	[redacted]	GRIS	000-001-01-00001085	29,744.04	Bueno
000161	0000345	MEMORA	26/10/2020	43211508-0000104142-09032021-000002	0000104142	COMPUTADORA PORTATIL: MODELO LATITUDE 5310, PROCESADOR CORE Í7, PANTALLA 13", DISCO DURO 512 GB, MEMORIA RAM 8 GB, VELOCIDAD 1.8 GHZ, TARJETA DE RED 10/100/1000	DELL	[redacted]	GRIS	000-001-01-00001085	29,744.04	Bueno
000174	0000352	MEMORA	05/03/2025	43211902-0000110249-22122021-000001	0000110249	MONITOR PARA PC (LED): MODELO M24F, TAMAÑO 24"	HEWLETT PACKARD HP	[redacted]	NEGRO/GRIS	0003-001-01-00009479	4,485.00	Bueno
000175	0000351	MEMORA	09/10/2024	43211706-0000110252-22122021-000001	0000110252	TECLADO PARA PC (INALAMBRICO): MODELO 850	MICROSOFT	[redacted]	NEGRO	000-001-01-00009479	402.50	Bueno
000180	0000423	MEMORA	06/08/2026	43211902-0000110249-29122021-000017	0000110249	MONITOR PARA PC (LED): MODELO M24F, TAMAÑO 24"	HEWLETT PACKARD HP	[redacted]	NEGRO/GRIS	000-001-01-00009479	4,485.00	Bueno
000206	0000400	MEMORA	19/09/2024	43211902-0000110249-29122021-000011	0000110249	MONITOR PARA PC (LED): MODELO M24F, TAMAÑO 24"	HEWLETT PACKARD HP	[redacted]	NEGRO/GRIS	000-001-01-00009479	4,485.00	Bueno
000208	0000398	MEMORA	09/10/2024	39121004-0000094512-29122021-000002	0000094512	UNIDAD DE SUMINISTRO DE ENERGIA (UPS): MODELO NT-751	FORZA	[redacted]	NEGRO	000-001-01-00000556	1,107.46	Bueno
000215	0000391	MEMORA	02/03/2022	56112002-0000035186-29122021-000006	0000035186	SUPERFICIE DE TRABAJO: ESTRUCTURA METALICA, PLATAFORMA FORMICA, MEDIDAS 47X24"	SIN MARCA		BEIGE	001-003-01-00042278	4,308.53	Bueno
000218	0000388	MEMORA	05/03/2025	56112002-0000035186-29122021-000003	0000035186	SUPERFICIE DE TRABAJO: ESTRUCTURA METALICA, PLATAFORMA FORMICA, MEDIDAS 47X24"	SIN MARCA		BEIGE	001-003-01-00042278	4,308.53	Bueno

INSTITUCION : 0153 Comisión Reguladora de Energía Electrica

GERENCIA ADMINISTRATIVA : 001 GERENCIA CENTRAL

UNIDAD EJECUTORA : 002 COORDINACIÓN ADMINISTRATIVA

UBICACIÓN DEL BIEN

Estructura Orgánica : 005 SECRETARIA GENERAL

División : 00 SECRETARIA GENERAL

Departamento : 00

Sección : 00

Unidad : 00

Núm. Doc.	Número Ficha	Tipo Documento	Fecha Doc.	Número de Inventario	Item		Marca	Serie	Color	Número Documento	Costo Adquisición	Estado del Bien
000222	0000384	MEMORA	05/03/2025	56101718-0000031467-29122021-000007	0000031467	CAJONERA: ESTRUCTURA METALICA, 3 GAVETAS, MEDIDAS 26X16X19"	SIN MARCA		GRIS/BEIGE	001-003-01-00042278	3,852.62	Bueno
000241	0000368	MEMORA	29/05/2026	43211508-0000110289-29122021-000008	0000110289	COMPUTADORA PORTATIL: MODELO ELITEBOOK X360 1040 G7, PROCESADOR CORE Í7, PANTALLA 14", DISCO DURO 512 GB, MEMORIA RAM 16 GB, VELOCIDAD 1.61 GHZ, TARJETA DE RED 10/100/1000	HEWLETT PACKARD HP	[redacted]	GRIS	000-001-01-00009167	51,325.65	Bueno
000030	0000477	MEMORA	12/05/2026	40101701-0000092465-18022022-000006	0000092465	AIRE ACONDICIONADO: MODELO R410, TIPO MINI SPLIT, CAPACIDAD 12000 BTU	COLD COMFORT	[redacted]	BLANCO	000-001-01-00000207	14,581.17	Bueno
000088	0000524	MEMORA	09/10/2024	56101530-0000103230-17032022-000001	0000103230	GABINETE: ESTRUCTURA METALICA, 2 PUERTAS, 3 DEPOSITOS, MEDIDAS 39X47X18"	IPSA		BEIGE	000-003-01-00039546	6,779.84	Bueno
000089	0000523	MEMORA	09/10/2024	56101530-0000091564-17032022-000003	0000091564	ARMARIO: ESTRUCTURA METALICA, 2 PUERTAS, 4 ENTREPAÑOS, MEDIDAS 77X47X18"	IPSA		BEIGE	000-003-01-00039546	11,802.39	Bueno
000090	0000522	MEMORA	30/03/2023	56101530-0000091564-17032022-000002	0000091564	ARMARIO: ESTRUCTURA METALICA, 2 PUERTAS, 4 ENTREPAÑOS, MEDIDAS 77X47X18"	IPSA		BEIGE	000-003-01-00039546	11,802.39	Bueno
000034	0000598	FACT	07/02/2023	56112002-0000000039-28062023-000004	0000000039	SUPERFICIE DE TRABAJO: ESTRUCTURA DE MADERA, PLATAFORMA FORMICA, MEDIDAS 47X23.5"	SIN MARCA		CAFE	001-003-01-00053639	5,785.89	Bueno
000039	0000597	FACT	07/02/2023	56101718-0000031467-28062023-000003	0000031467	CAJONERA: ESTRUCTURA METALICA, 3 GAVETAS, MEDIDAS 26X16X19"	SIN MARCA		CAFE	001-003-01-00053639	2,447.90	Bueno
000042	0000595	FACT	04/02/2023	56112104-0000000401-28062023-000002	0000000401	SILLA GIRATORIA Y RODANTE: ESTRUCTURA METALICA, FORRO DE TELA, CON BRAZOS, TIPO SEMI EJECUTIVA	SIN MARCA		NEGRO	001-003-01-00053578	4,644.24	Bueno
000140	0000684	MEMORA	09/10/2024	56101702-0000000922-09102023-000003	0000000922	ARCHIVO: ESTRUCTURA METALICA, 4 GAVETAS, MEDIDAS 52X26X18"	SIN MARCA		NEGRO	000-002-01-00006958	7,026.50	Bueno
000141	0000683	MEMORA	09/10/2024	56101702-0000000922-09102023-000002	0000000922	ARCHIVO: ESTRUCTURA METALICA, 4 GAVETAS, MEDIDAS 52X26X18"	SIN MARCA		NEGRO	000-002-01-00006958	7,026.50	Bueno
000142	0000682	FACT	27/09/2023	56101702-0000000922-09102023-000001	0000000922	ARCHIVO: ESTRUCTURA METALICA, 4 GAVETAS, MEDIDAS 52X26X18"	SIN MARCA		NEGRO	000-002-01-00006958	7,026.50	Bueno
000144	0000687	MEMORA	09/10/2024	56101530-0000011129-09102023-000003	0000011129	ARMARIO: ESTRUCTURA METALICA, 2 PUERTAS, 4 ENTREPAÑOS, MEDIDAS 72X25X18"	SIN MARCA		NEGRO	000-002-01-00006958	17,192.50	Bueno
000145	0000686	FACT	27/09/2023	56101530-0000011129-09102023-000002	0000011129		SIN MARCA		NEGRO	000-002-01-	17,192.50	Bueno

INSTITUCION : 0153 Comisión Reguladora de Energía Electrica

GERENCIA ADMINISTRATIVA : 001 GERENCIA CENTRAL

UNIDAD EJECUTORA : 002 COORDINACIÓN ADMINISTRATIVA

UBICACIÓN DEL BIEN

Estructura Orgánica : 005 SECRETARIA GENERAL

División : 00 SECRETARIA GENERAL

Departamento : 00

Sección : 00

Unidad : 00

Núm. Doc.	Número Ficha	Tipo Documento	Fecha Doc.	Número de Inventario	Item		Marca	Serie	Color	Número Documento	Costo Adquisición	Estado del Bien
						ARMARIO: ESTRUCTURA METALICA, 2 PUERTAS, 4 ENTREPAÑOS, MEDIDAS 72X25X18"				00006958		
000146	0000685	FACT	27/09/2023	56101530-0000011129-09102023-000001	0000011129	ARMARIO: ESTRUCTURA METALICA, 2 PUERTAS, 4 ENTREPAÑOS, MEDIDAS 72X25X18"	SIN MARCA		NEGRO	000-002-01-00006958	17,192.50	Bueno
000246	0000782	MEMORA	09/10/2024	56101702-0000001327-08112023-000001	0000001327	ARCHIVO: ESTRUCTURA METALICA, 5 GAVETAS, MEDIDAS 62X28X18"	SIN MARCA		GRIS	000-001-01-00000935	48,700.41	Bueno
000254	0000791	MEMORA	09/10/2024	44111905-0000002631-13122023-000002	0000002631	PIZARRA: ESTRUCTURA FORMICA / ALUMINIO, MEDIDAS 36X48".	SIN MARCA		BLANCO/GRIS	000-002-01-00002629	1,450.15	Bueno
000255	0000790	FACT	04/12/2023	44111905-0000002631-13122023-000001	0000002631	PIZARRA: ESTRUCTURA FORMICA / ALUMINIO, MEDIDAS 36X48".	SIN MARCA		BLANCO/GRIS	000-002-01-00002629	1,450.15	Bueno
000314	0000849	FACT	06/12/2023	43211508-0000119074-22122023-000010	0000119074	COMPUTADORA PORTATIL: MODELO HP PROBOOK 440 G10, PROCESADOR CORE Í5, PANTALLA 14", DISCO DURO 512 GB, MEMORIA 16 GB, VELOCIDAD 4.60 GHZ, TARJETA DE RED 10/100/1000	HEWLETT PACKARD HP	[redacted]	GRIS	000-001-01-00039059	27,025.00	Bueno
000315	0000848	FACT	06/12/2023	43211508-0000119074-22122023-000009	0000119074	COMPUTADORA PORTATIL: MODELO HP PROBOOK 440 G10, PROCESADOR CORE Í5, PANTALLA 14", DISCO DURO 512 GB, MEMORIA 16 GB, VELOCIDAD 4.60 GHZ, TARJETA DE RED 10/100/1000	HEWLETT PACKARD HP	[redacted]	GRIS	000-001-01-00039059	27,025.00	Bueno
000077	0000920	MEMORA	19/09/2024	43211508-0000110289-21052024-000008	0000110289	COMPUTADORA PORTATIL: MODELO ELITEBOOK X360 1040 G7, PROCESADOR CORE Í7, PANTALLA 14", DISCO DURO 512 GB, MEMORIA RAM 16 GB, VELOCIDAD 1.61 GHZ, TARJETA DE RED 10/100/1000	HEWLETT PACKARD HP	[redacted]	GRIS	000-001-01-00011400	36,340.00	Bueno
000103	0000941	FACT	26/03/2024	56112002-0000030031-29052024-000011	0000030031	SUPERFICIE DE TRABAJO: ESTRUCTURA METALICA, PLATAFORMA FORMICA, MEDIDAS 29X47X24"	SIN MARCA		BEIGE	000-003-01-00105426	5,000.00	Bueno
000149	0000980	MEMORA	09/10/2024	56112104-0000012251-03062024-000002	0000012251	SILLA GIRATORIA Y RODANTE: ESTRUCTURA METALICA, FORRO DE CUERINA, CON BRAZOS, TIPO EJECUTIVA	SIN MARCA		NEGRO	000-003-01-00105426	3,023.24	Bueno
000109	0001301	FACT	30/06/2025	44111905-0000002631-14072025-000002	0000002631	PIZARRA: ESTRUCTURA FORMICA / ALUMINIO, MEDIDAS 36X48".	SIN MARCA		BLANCO/GRIS	000-002-01-00004358	1,672.70	Bueno
000110	0001300	FACT	30/06/2025	44111905-0000002631-14072025-000001	0000002631	PIZARRA: ESTRUCTURA FORMICA / ALUMINIO, MEDIDAS 36X48".	SIN MARCA		BLANCO/GRIS	000-002-01-00004358	1,672.70	Bueno

INSTITUCION : 0153 Comisión Reguladora de Energía Electrica

GERENCIA ADMINISTRATIVA : 001 GERENCIA CENTRAL

UNIDAD EJECUTORA : 002 COORDINACIÓN ADMINISTRATIVA

UBICACIÓN DEL BIEN

Estructura Orgánica : 005 SECRETARIA GENERAL

División : 00 SECRETARIA GENERAL

Departamento : 00

Sección : 00

Unidad : 00

Núm. Doc.	Número Ficha	Tipo Documento	Fecha Doc.	Número de Inventario	Item		Marca	Serie	Color	Número Documento	Costo Adquisición	Estado del Bien
000119	0001310	FACT	17/07/2025	56101530-0000091564-13102025-000003	0000091564	ARMARIO: ESTRUCTURA METALICA, 2 PUERTAS, 4 ENTREPAÑOS, MEDIDAS 77X47X18"	IPSA		NEGRO	000-002-01-00003144	14,891.35	Bueno
000120	0001309	FACT	17/07/2025	56101530-0000091564-13102025-000002	0000091564	ARMARIO: ESTRUCTURA METALICA, 2 PUERTAS, 4 ENTREPAÑOS, MEDIDAS 77X47X18"	IPSA		NEGRO	000-002-01-00003144	14,891.35	Bueno
000121	0001308	FACT	17/07/2025	56101530-0000091564-13102025-000001	0000091564	ARMARIO: ESTRUCTURA METALICA, 2 PUERTAS, 4 ENTREPAÑOS, MEDIDAS 77X47X18"	IPSA		NEGRO	000-002-01-00003144	14,891.35	Bueno
000122	0001313	FACT	09/09/2025	56112104-0000011663-13102025-000003	0000011663	SILLA FIJA: ESTRUCTURA METALICA, FORRO DE TELA, SIN BRAZOS, TIPO DE ESPERA	SIN MARCA		NEGRO	000-002-01-00021764	828.00	Bueno
000123	0001312	FACT	09/09/2025	56112104-0000011663-13102025-000002	0000011663	SILLA FIJA: ESTRUCTURA METALICA, FORRO DE TELA, SIN BRAZOS, TIPO DE ESPERA	SIN MARCA		NEGRO	000-002-01-00021764	828.00	Bueno
000124	0001311	FACT	09/09/2025	56112104-0000011663-13102025-000001	0000011663	SILLA FIJA: ESTRUCTURA METALICA, FORRO DE TELA, SIN BRAZOS, TIPO DE ESPERA	SIN MARCA		NEGRO	000-002-01-00021764	828.00	Bueno
000164	0001362	FACT	24/09/2025	56101518-0000000441-29102025-000012	0000000441	ESTANTE: ESTRUCTURA METALICA, ENTREPAÑOS 4, MEDIDAS 79X36X20".	SIN MARCA		NEGRO	000-002-01-00001989	4,830.00	Bueno
000165	0001361	FACT	24/09/2025	56101518-0000000441-29102025-000011	0000000441	ESTANTE: ESTRUCTURA METALICA, ENTREPAÑOS 4, MEDIDAS 79X36X20".	SIN MARCA		NEGRO	000-002-01-00001989	4,830.00	Bueno
000166	0001360	FACT	24/09/2025	56101518-0000000441-29102025-000010	0000000441	ESTANTE: ESTRUCTURA METALICA, ENTREPAÑOS 4, MEDIDAS 79X36X20".	SIN MARCA		NEGRO	000-002-01-00001989	4,830.00	Bueno
000167	0001359	FACT	24/09/2025	56101518-0000000441-29102025-000009	0000000441	ESTANTE: ESTRUCTURA METALICA, ENTREPAÑOS 4, MEDIDAS 79X36X20".	SIN MARCA		NEGRO	000-002-01-00001989	4,830.00	Bueno
000168	0001358	FACT	24/09/2025	56101518-0000000441-29102025-000008	0000000441	ESTANTE: ESTRUCTURA METALICA, ENTREPAÑOS 4, MEDIDAS 79X36X20".	SIN MARCA		NEGRO	000-002-01-00001989	4,830.00	Bueno
000169	0001357	FACT	24/09/2025	56101518-0000000441-29102025-000007	0000000441	ESTANTE: ESTRUCTURA METALICA, ENTREPAÑOS 4, MEDIDAS 79X36X20".	SIN MARCA		NEGRO	000-002-01-00001989	4,830.00	Bueno
000170	0001356	FACT	24/09/2025	56101518-0000000441-29102025-000006	0000000441	ESTANTE: ESTRUCTURA METALICA, ENTREPAÑOS 4, MEDIDAS 79X36X20".	SIN MARCA		NEGRO	000-002-01-00001989	4,830.00	Bueno
000171	0001355	FACT	24/09/2025	56101518-0000000441-29102025-000005	0000000441	ESTANTE: ESTRUCTURA METALICA, ENTREPAÑOS 4, MEDIDAS 79X36X20".	SIN MARCA		NEGRO	000-002-01-00001989	4,830.00	Bueno
000172	0001354	FACT	24/09/2025	56101518-0000000441-29102025-000004	0000000441	ESTANTE: ESTRUCTURA METALICA, ENTREPAÑOS 4, MEDIDAS 79X36X20".	SIN MARCA		NEGRO	000-002-01-00001989	4,830.00	Bueno
000173	0001353	FACT	24/09/2025	56101518-0000000441-29102025-000003	0000000441		SIN MARCA		NEGRO	000-002-01-	4,830.00	Bueno

INSTITUCION : 0153 Comisión Reguladora de Energía Electrica

GERENCIA ADMINISTRATIVA : 001 GERENCIA CENTRAL

UNIDAD EJECUTORA : 002 COORDINACIÓN ADMINISTRATIVA

UBICACIÓN DEL BIEN

Estructura Orgánica : 005 SECRETARIA GENERAL
División : 00 SECRETARIA GENERAL
Departamento : 00
Sección : 00
Unidad : 00

Núm. Doc.	Número Ficha	Tipo Documento	Fecha Doc.	Número de Inventario	Item		Marca	Serie	Color	Número Documento	Costo Adquisición	Estado del Bien
						ESTANTE: ESTRUCTURA METALICA, ENTREPAÑOS 4, MEDIDAS 79X36X20".				00001989		
000174	0001352	FACT	24/09/2025	56101518-0000000441-29102025-000002	0000000441	ESTANTE: ESTRUCTURA METALICA, ENTREPAÑOS 4, MEDIDAS 79X36X20".	SIN MARCA		NEGRO	000-002-01-00001989	4,830.00	Bueno
000175	0001351	FACT	24/09/2025	56101518-0000000441-29102025-000001	0000000441	ESTANTE: ESTRUCTURA METALICA, ENTREPAÑOS 4, MEDIDAS 79X36X20".	SIN MARCA		NEGRO	000-002-01-00001989	4,830.00	Bueno
000178	0001366	FACT	21/10/2025	56101702-0000000922-13112025-000002	0000000922	ARCHIVO: ESTRUCTURA METALICA, 4 GAVETAS, MEDIDAS 52X26X18"	SIN MARCA		NEGRO	001-005-01-00005344	6,956.87	Bueno
000179	0001365	FACT	21/10/2025	56101702-0000000922-13112025-000001	0000000922	ARCHIVO: ESTRUCTURA METALICA, 4 GAVETAS, MEDIDAS 52X26X18"	SIN MARCA		NEGRO	001- 005-01-00005344	6,956.87	Bueno
000181	0001368	FACT	10/11/2025	44101603-0000103429-08122025-000001	0000103429	MAQUINA DESTRUCTORA DE PAPEL: MODELO H1001	WEX		NEGRO	000-002-01-00004708	3,565.00	Bueno
000297	0001480	FACT	24/09/2025	56101530-0000091564-30122025-000003	0000091564	ARMARIO: ESTRUCTURA METALICA, 2 PUERTAS, 4 ENTREPAÑOS, MEDIDAS 77X47X18"	IPSA		NEGRO	000-002-01-00001989	7,923.50	Bueno
000299	0001479	FACT	24/09/2025	56101530-0000091564-30122025-000002	0000091564	ARMARIO: ESTRUCTURA METALICA, 2 PUERTAS, 4 ENTREPAÑOS, MEDIDAS 77X47X18"	IPSA		NEGRO	000-002-01-00001989	7,923.50	Bueno
000300	0001478	FACT	24/09/2025	56101530-0000091564-30122025-000001	0000091564	ARMARIO: ESTRUCTURA METALICA, 2 PUERTAS, 4 ENTREPAÑOS, MEDIDAS 77X47X18"	IPSA		NEGRO	000-002-01-00001989	7,923.50	Bueno

UBICACIÓN DEL BIEN

Estructura Orgánica : 005 SECRETARIA GENERAL
División : 01 DEPARTAMENTO LEGAL
Departamento : 00
Sección : 00
Unidad : 00

Núm. Doc.	Número Ficha	Tipo Documento	Fecha Doc.	Número de Inventario	Item		Marca	Serie	Color	Número Documento	Costo Adquisición	Estado del Bien
000116	0000166	MEMORA	26/05/2026	56101701-0000097674-21122018-000003	0000097674	CREDENZA: ESTRUCTURA MADERA, 2 PUERTAS, 2 DEPOSITOS, 3 GAVETAS, MEDIDAS 28X69X22"	SIN MARCA		CAFE	000-003-01-00039546	8,379.55	Bueno

INSTITUCION : 0153 Comisión Reguladora de Energía Electrica

GERENCIA ADMINISTRATIVA : 001 GERENCIA CENTRAL

UNIDAD EJECUTORA : 002 COORDINACIÓN ADMINISTRATIVA

UBICACIÓN DEL BIEN

Estructura Orgánica : 005 SECRETARIA GENERAL

División : 01 DEPARTAMENTO LEGAL

Departamento : 00

Sección : 00

Unidad : 00

Núm. Doc.	Número Ficha	Tipo Documento	Fecha Doc.	Número de Inventario	Item		Marca	Serie	Color	Número Documento	Costo Adquisición	Estado del Bien
000065	0000245	MEMORA	26/03/2025	56112104-0000000534-18022021-000017	0000000534	SILLA GIRATORIA Y RODANTE: ESTRUCTURA METALICA, FORRO DE TELA, CON BRAZOS, TIPO SEMIEJECUTIVA.	SIN MARCA		NEGRO	000-003-01-00062282	5,202.26	Bueno
000170	0000427	MEMORA	26/03/2025	43211706-0000110252-29122021-000012	0000110252	TECLADO PARA PC (INALAMBRICO): MODELO 850	MICROSOFT	[redacted]	NEGRO	000-001-01-00009479	402.50	Bueno
000178	0000425	MEMORA	27/10/2021	43211902-0000110249-29122021-000018	0000110249	MONITOR PARA PC (LED): MODELO M24F, TAMAÑO 24"	HEWLETT PACKARD HP	[redacted]	NEGRO/GRIS	000-001-01-00009479	4,485.00	Bueno
000179	0000424	MEMORA	30/03/2023	43211706-0000110252-29122021-000011	0000110252	TECLADO PARA PC (INALAMBRICO): MODELO 850	MICROSOFT	[redacted]	NEGRO	000-001-01-00009479	402.50	Bueno
000187	0000416	MEMORA	18/02/2026	43211902-0000110249-29122021-000016	0000110249	MONITOR PARA PC (LED): MODELO M24F, TAMAÑO 24"	HEWLETT PACKARD HP	[redacted]	NEGRO/GIRS	000-001-01-00009479	4,485.00	Bueno
000188	0000415	MEMORA	18/02/2026	43211706-0000110252-29122021-000009	0000110252	TECLADO PARA PC (INALAMBRICO): MODELO 850	MICROSOFT	[redacted]	NEGRO	000-001-01-00009479	402.50	Bueno
000217	0000389	MEMORA	25/02/2021	56112002-0000035186-29122021-000004	0000035186	SUPERFICIE DE TRABAJO: ESTRUCTURA METALICA, PLATAFORMA FORMICA, MEDIDAS 47X24"	SIN MARCA		BEIGE	001-003-01-00042278	4,308.53	Bueno
000234	0000375	MEMORA	26/03/2025	43211902-0000110249-29122021-000007	0000110249	MONITOR PARA PC (LED): MODELO M24F, TAMAÑO 24"	HEWLETT PACKARD HP	[redacted]	NEGRO/GRIS	000-001-01-00009479	4,485.00	Bueno
000031	0000476	MEMORA	12/05/2026	40101701-0000092465-18022022-000005	0000092465	AIRE ACONDICIONADO: MODELO R410, TIPO MINI SPLIT, CAPACIDAD 12000 BTU	COLD COMFORT	[redacted]	BLANCO	000-001-01-00000207	14,581.17	Bueno
000087	0000525	MEMORA	01/01/2022	56101530-0000103230-17032022-000002	0000103230	GABINETE: ESTRUCTURA METALICA, 2 PUERTAS, 3 DEPOSITOS, MEDIDAS 39X47X18"	IPSA		BEIGE	000-003-01-00039546	6,779.84	Bueno
000065	0000616	MEMORA	27/03/2025	43211902-0000117201-06072023-000007	0000117201	MONITOR PARA PC (LED): MODELO P24 G5, TAMAÑO 24"	HEWLETT PACKARD HP	[redacted]	NEGRO	000-001-01-00011820	4,140.00	Bueno
000076	0000627	MEMORA	05/08/2026	43211508-0000117269-12072023-000002	0000117269	COMPUTADORA PORTATIL: MODELO LATITUDE 7430, PROCESADOR CORE Í7, PANTALLA 14", DISCO DURO 512 GB, MEMORIA RAM 32 GB, VELOCIDAD 1.8 GHZ, TARJETA DE RED 10/100/1000	DELL	[redacted]	GRIS	000-003-01-00003456	80,403.40	Bueno
000122	0000667	MEMORA	19/09/2024	44101603-0000110568-14092023-000001	0000110568	MAQUINA DESTRUCTORA DE PAPEL: MODELO CX112X	ROYAL		NEGRO	000-002-01-00000823	3,795.00	Bueno
000014	0000866	MEMORA	26/01/2026	52141510-0000118591-06032024-000001	0000118591	AIRE ACONDICIONADO PORTATIL: MODELO OS-ACPOR12WE, CAPACIDAD 12000 BTU	OSTER	[redacted]	BLANCO	000-001-01-00000002	15,624.95	Bueno
000082	0000924	INV. NOREG	16/12/2022	43211508-0000110289-21052024-000012	0000110289		HEWLETT PACKARD HP	[redacted]	GRIS	000-001-01-	36,340.00	Bueno

INSTITUCION : 0153 Comisión Reguladora de Energía Electrica

GERENCIA ADMINISTRATIVA : 001 GERENCIA CENTRAL

UNIDAD EJECUTORA : 002 COORDINACIÓN ADMINISTRATIVA

UBICACIÓN DEL BIEN

Estructura Orgánica : 005 SECRETARIA GENERAL

División : 01 DEPARTAMENTO LEGAL

Departamento : 00

Sección : 00

Unidad : 00

Núm. Doc.	Número Ficha	Tipo Documento	Fecha Doc.	Número de Inventario	Item		Marca	Serie	Color	Número Documento	Costo Adquisición	Estado del Bien
						COMPUTADORA PORTATIL: MODELO ELITEBOOK X360 1040 G7, PROCESADOR CORE Í7, PANTALLA 14", DISCO DURO 512 GB, MEMORIA RAM 16 GB, VELOCIDAD 1.61 GHZ, TARJETA DE RED 10/100/1000				00011400		
000091	0000949	MEMORA	18/02/2026	56112002-0000030031-29052024-000019	0000030031	SUPERFICIE DE TRABAJO: ESTRUCTURA METALICA, PLATAFORMA FORMICA, MEDIDAS 29X47X24"	SIN MARCA		BEIGE	000-003-01-00105426	5,000.00	Bueno
000092	0000948	MEMORA	09/10/2024	56112002-0000030031-29052024-000018	0000030031	SUPERFICIE DE TRABAJO: ESTRUCTURA METALICA, PLATAFORMA FORMICA, MEDIDAS 29X47X24"	SIN MARCA		BEIGE	000-003-01-00105426	5,000.00	Bueno
000093	0000947	FACT	26/03/2024	56112002-0000030031-29052024-000017	0000030031	SUPERFICIE DE TRABAJO: ESTRUCTURA METALICA, PLATAFORMA FORMICA, MEDIDAS 29X47X24"	SIN MARCA		BEIGE	000-003-01-00105426	5,000.00	Bueno
000095	0000945	FACT	26/03/2024	56112002-0000030031-29052024-000015	0000030031	SUPERFICIE DE TRABAJO: ESTRUCTURA METALICA, PLATAFORMA FORMICA, MEDIDAS 29X47X24"	SIN MARCA		BEIGE	000-003-01-00105426	5,000.00	Bueno
000096	0000944	FACT	26/03/2024	56112002-0000030031-29052024-000014	0000030031	SUPERFICIE DE TRABAJO: ESTRUCTURA METALICA, PLATAFORMA FORMICA, MEDIDAS 29X47X24"	SIN MARCA		BEIGE	000-003-01-00105426	5,000.00	Bueno
000112	0000969	MEMORA	18/02/2026	56101718-0000031467-30052024-000019	0000031467	CAJONERA: ESTRUCTURA METALICA, 3 GAVETAS, MEDIDAS 26X16X19"	SIN MARCA		BEIGE	000-003-01-00105426	2,892.45	Bueno
000113	0000968	MEMORA	09/10/2024	56101718-0000031467-30052024-000018	0000031467	CAJONERA: ESTRUCTURA METALICA, 3 GAVETAS, MEDIDAS 26X16X19"	SIN MARCA		BEIGE	000-003-01-00105426	2,892.45	Bueno
000115	0000966	FACT	26/03/2024	56101718-0000031467-30052024-000016	0000031467	CAJONERA: ESTRUCTURA METALICA, 3 GAVETAS, MEDIDAS 26X16X19"	SIN MARCA		BEIGE	000-003-01-00105426	2,892.45	Bueno
000116	0000965	FACT	26/03/2024	56101718-0000031467-30052024-000015	0000031467	CAJONERA: ESTRUCTURA METALICA, 3 GAVETAS, MEDIDAS 26X16X19"	SIN MARCA		BEIGE	000-003-01-00105426	2,892.45	Bueno

UBICACIÓN DEL BIEN

Estructura Orgánica : 006 DIRECCION TECNICA

División : 00 DIRECCION TECNICA

Departamento : 00

Sección : 00

Unidad : 00

INSTITUCION : 0153 Comisión Reguladora de Energía Electrica

GERENCIA ADMINISTRATIVA : 001 GERENCIA CENTRAL

UNIDAD EJECUTORA : 002 COORDINACIÓN ADMINISTRATIVA

UBICACIÓN DEL BIEN

Estructura Orgánica : 006 DIRECCION TECNICA

División : 00 DIRECCION TECNICA

Departamento : 00

Sección : 00

Unidad : 00

Núm. Doc.	Número Ficha	Tipo Documento	Fecha Doc.	Número de Inventario	Item		Marca	Serie	Color	Número Documento	Costo Adquisición	Estado del Bien
000032	0000044	MEMORA	01/01/1018	44101603-0000092468-15122017-000001	0000092468	MAQUINA DESTRUCTORA DE PAPEL: MODELO 1758495D	SWINGLINE	[redacted]	NEGRO/GRIS	000-001-01-00010805	9,056.25	Bueno
000037	0000040	MEMORA	09/03/2026	43211902-0000062912-15122017-000014	0000062912	MONITOR PARA PC (LCD): MODELO PRODISPLAY P232, TAMAÑO 23"	HEWLETT PACKARD HP	[redacted]	NEGRO	000-001-01-0006838	3,847.35	Bueno
000075	0000004	MEMORA	25/01/2025	44111905-0000023918-15122017-000003	0000023918	PIZARRA: ESTRUCTURA FORMICA / ALUMINIO, MEDIDAS 48X96"	SIN MARCA		BLANCO/GRIS	000-001-01-00016959	2,530.00	Bueno
000025	0000067	MEMORA	14/03/2025	39121004-0000094186-20122018-000004	0000094186	UNIDAD DE SUMINISTRO DE ENERGIA (UPS): MODELO RSMART-1010	CDP	[redacted]	NEGRO	000-001-01-00017351	1,287.29	Bueno
000026	0000066	MEMORA	14/03/2025	39121004-0000094186-20122018-000003	0000094186	UNIDAD DE SUMINISTRO DE ENERGIA (UPS): MODELO RSMART-1010	CDP	[redacted]	NEGRO	000-001-01-00017351	1,287.29	Bueno
000050	0000128	MEMORA	17/03/2025	56112002-0000035186-21122018-000011	0000035186	SUPERFICIE DE TRABAJO: ESTRUCTURA METALICA, PLATAFORMA FORMICA, MEDIDAS 47X24"	SIN MARCA		BEIGE	000-003-01-00039546	5,215.69	Bueno
000051	0000127	MEMORA	14/03/2025	56112002-0000035186-21122018-000010	0000035186	SUPERFICIE DE TRABAJO: ESTRUCTURA METALICA, PLATAFORMA FORMICA, MEDIDAS 47X24"	SIN MARCA		BEIGE	000-003-01-00039546	5,215.69	Bueno
000053	0000125	MEMORA	20/03/2025	56112002-0000035186-21122018-000008	0000035186	SUPERFICIE DE TRABAJO: ESTRUCTURA METALICA, PLATAFORMA FORMICA, MEDIDAS 47X24"	SIN MARCA		BEIGE	000-003-01-00039546	5,215.69	Bueno
000055	0000123	MEMORA	01/08/2026	56112002-0000035186-21122018-000006	0000035186	SUPERFICIE DE TRABAJO: ESTRUCTURA METALICA, PLATAFORMA FORMICA, MEDIDAS 47X24"	SIN MARCA		BEIGE	000-003-01-00039546	5,215.69	Bueno
000069	0000097	MEMORA	21/03/2025	56101718-0000031467-21122018-000012	0000031467	CAJONERA: ESTRUCTURA METALICA, 3 GAVETAS, MEDIDAS 26X16X19"	SIN MARCA		GRIS	000-003-01-00039546	2,447.90	Bueno
000122	0000182	MEMORA	17/03/2025	56112002-0000097684-26122018-000003	0000097684	SUPERFICIE DE TRABAJO: ESTRUCTURA METALICA, PLATAFORMA FORMICA, MEDIDAS 63X24"	SIN MARCA		BEIGE	000-003-01-00039546	2,329.15	Bueno
000127	0000177	MEMORA	17/03/2025	56112002-0000097686-26122018-000002	0000097686	SUPERFICIE DE TRABAJO: ESTRUCTURA METALICA, PLATAFORMA FORMICA, MEDIDAS 32X16"	SIN MARCA		BEIGE	000-003-01-00039546	2,329.15	Bueno
000138	0000159	MEMORA	17/03/2025	56112002-0000097678-21122018-000001	0000097678	SUPERFICIE DE TRABAJO: ESTRUCTURA METALICA, PLATAFORMA FORMICA, MEDIDAS 76X20"	SIN MARCA		BEIGE	000-003-01-00039546	2,170.50	Bueno
000004	0000190	MEMORA	14/03/2025	43211508-0000096458-26042019-000001	0000096458		MICROSOFT	[redacted]	GRIS	000-001-01-00004312	90,636.10	Bueno

INSTITUCION : 0153 Comisión Reguladora de Energía Electrica

GERENCIA ADMINISTRATIVA : 001 GERENCIA CENTRAL

UNIDAD EJECUTORA : 002 COORDINACIÓN ADMINISTRATIVA

UBICACIÓN DEL BIEN

Estructura Orgánica : 006 DIRECCION TECNICA

División : 00 DIRECCION TECNICA

Departamento : 00

Sección : 00

Unidad : 00

Núm. Doc.	Número Ficha	Tipo Documento	Fecha Doc.	Número de Inventario	Item		Marca	Serie	Color	Número Documento	Costo Adquisición	Estado del Bien
000010	0000285	MEMORA	01/08/2026	56112104-0000012251-18022021-000008	0000012251	COMPUTADORA PORTATIL: MODELO SURFACE BOOK 2, PROCESADOR CORE Í7, PANTALLA 13", DISCO DURO 512 GB, MEMORIA RAM 16 GB, VELOCIDAD 2.11 GHZ, TARJETA DE RED 10/100/1000 SILLA GIRATORIA Y RODANTE: ESTRUCTURA METALICA, FORRO DE CUERINA, CON BRAZOS, TIPO EJECUTIVA	SIN MARCA		NEGRO	000-003-01-00062282	5,772.55	Bueno
000011	0000284	MEMORA	17/03/2025	56112104-0000012251-18022021-000007	0000012251	SILLA GIRATORIA Y RODANTE: ESTRUCTURA METALICA, FORRO DE CUERINA, CON BRAZOS, TIPO EJECUTIVA	SIN MARCA		NEGRO	000-003-01-00062282	5,772.55	Bueno
000013	0000282	MEMORA	01/08/2026	56112104-0000012251-18022021-000005	0000012251	SILLA GIRATORIA Y RODANTE: ESTRUCTURA METALICA, FORRO DE CUERINA, CON BRAZOS, TIPO EJECUTIVA	SIN MARCA		NEGRO	000-003-01-00062282	5,772.55	Bueno
000052	0000258	MEMORA	01/08/2026	56112104-0000000534-18022021-000030	0000000534	SILLA GIRATORIA Y RODANTE: ESTRUCTURA METALICA, FORRO DE TELA, CON BRAZOS, TIPO SEMIEJECUTIVA.	SIN MARCA		NEGRO	000-003-01-00062282	5,202.26	Bueno
000054	0000256	MEMORA	24/03/2025	56112104-0000000534-18022021-000028	0000000534	SILLA GIRATORIA Y RODANTE: ESTRUCTURA METALICA, FORRO DE TELA, CON BRAZOS, TIPO SEMIEJECUTIVA.	SIN MARCA		NEGRO	000-003-01-00062282	5,202.26	Bueno
000076	0000234	MEMORA	14/03/2025	56112104-0000000534-18022021-000006	0000000534	SILLA GIRATORIA Y RODANTE: ESTRUCTURA METALICA, FORRO DE TELA, CON BRAZOS, TIPO SEMIEJECUTIVA.	SIN MARCA		NEGRO	000-003-01-00062282	5,202.26	Bueno
000105	0000295	MEMORA	01/08/2026	56112104-0000000534-03032021-000001	0000000534	SILLA GIRATORIA Y RODANTE: ESTRUCTURA METALICA, FORRO DE TELA, CON BRAZOS, TIPO SEMIEJECUTIVA.	SIN MARCA		NEGRO	000-003-01-00062282	5,202.26	Mal Estado
000121	0000305	MEMORA	19/03/2025	43201503-0000105606-09032021-000002	0000105606	UNIDAD CENTRAL DE PROCESOS (CPU): MODELO PRECISION 7820 TOWER, PROCESADOR XEON GOLD 5218, DISCO DURO 2 TB, MEMORIA RAM 32 GB, VELOCIDAD 3.9 GHZ, TARJETA DE RED 100/100/1000	DELL	[redacted]	NEGRO	000-003-01-00000940	97,532.19	Bueno
000121	0000317	MEMORA	14/03/2025	43211902-0000105607-09032021-000003	0000105607		DELL	[redacted]	NEGRO	000-003-01-	26,318.21	Bueno

INSTITUCION : 0153 Comisión Reguladora de Energía Electrica

GERENCIA ADMINISTRATIVA : 001 GERENCIA CENTRAL

UNIDAD EJECUTORA : 002 COORDINACIÓN ADMINISTRATIVA

UBICACIÓN DEL BIEN

Estructura Orgánica : 006 DIRECCION TECNICA

División : 00 DIRECCION TECNICA

Departamento : 00

Sección : 00

Unidad : 00

Núm. Doc.	Número Ficha	Tipo Documento	Fecha Doc.	Número de Inventario	Item		Marca	Serie	Color	Número Documento	Costo Adquisición	Estado del Bien
						MONITOR PARA PC (LCD): MODELO P2720D, TAMAÑO 27"				00000940		
000137	0000318	MEMORA	14/03/2025	43211902-0000105607-09032021-000004	0000105607	MONITOR PARA PC (LCD): MODELO P2720D, TAMAÑO 27"	DELL	[redacted]	NEGRO	000-003-01-00000940	26,318.21	Bueno
000194	0000410	MEMORA	01/08/2026	56112002-0000035186-29122021-000008	0000035186	SUPERFICIE DE TRABAJO: ESTRUCTURA METALICA, PLATAFORMA FORMICA, MEDIDAS 47X24"	SIN MARCA		BEIGE	001-003-01-00042278	4,308.53	Bueno
000207	0000399	MEMORA	20/03/2025	43211706-0000110252-29122021-000005	0000110252	TECLADO PARA PC (INALAMBRICO): MODELO 850	MICROSOFT	[redacted]	NEGRO	000-001-01-00009479	402.50	Bueno
000248	0000365	MEMORA	14/03/2025	43211706-0000110252-29122021-000001	0000110252	TECLADO PARA PC (INALAMBRICO): MODELO 850	MICROSOFT	[redacted]	NEGRO	000-001-01-00009479	402.50	Bueno
000268	0000432	MEMORA	10/10/2024	39121004-0000094512-30122021-000001	0000094512	UNIDAD DE SUMINISTRO DE ENERGIA (UPS): MODELO NT-751	FORZA	[redacted]	NEGRO	000-001-01-00000556	1,107.46	Bueno
000029	0000583	MEMORA	01/08/2026	56101718-0000009794-27062023-000003	0000009794	CAJONERA: ESTRUCTURA METALICA, GAVETAS 3, MEDIDAS 24X23X17".	SIN MARCA		CAFE	001-003-01-00054356	2,447.90	Bueno
000041	0000596	FACT	04/02/2023	56112104-0000000401-28062023-000003	0000000401	SILLA GIRATORIA Y RODANTE: ESTRUCTURA METALICA, FORRO DE TELA, CON BRAZOS, TIPO SEMI EJECUTIVA	SIN MARCA		NEGRO	001-003-01-00053578	4,644.24	Bueno
000287	0000818	FACT	27/11/2023	43231512-0000120319-20122023-000003	0000120319	SOFTWARE DE GESTION DE LICENCIA: MICROSOFT PROJECT PLAN 3	MICROSOFT			000-001-01-00000153	9,077.82	Bueno
000307	0000832	MEMORA	09/03/2026	43211902-0000117201-22122023-000001	0000117201	MONITOR PARA PC (LED): MODELO P24 G5, TAMAÑO 24"	HEWLETT PACKARD HP	[redacted]	NEGRO	000-001-01-00039058	6,037.50	Bueno
000100	0000943	FACT	26/03/2024	56112002-0000030031-29052024-000013	0000030031	SUPERFICIE DE TRABAJO: ESTRUCTURA METALICA, PLATAFORMA FORMICA, MEDIDAS 29X47X24"	SIN MARCA		BEIGE	000-003-01-00105426	5,000.00	Bueno
000126	0000960	MEMORA	19/03/2026	56101718-0000031467-30052024-000010	0000031467	CAJONERA: ESTRUCTURA METALICA, 3 GAVETAS, MEDIDAS 26X16X19"	SIN MARCA		BEIGE	000-003-01-00105426	2,892.45	Bueno
000145	0000983	FACT	26/03/2024	56112104-0000012251-03062024-000005	0000012251	SILLA GIRATORIA Y RODANTE: ESTRUCTURA METALICA, FORRO DE CUERINA, CON BRAZOS, TIPO EJECUTIVA	SIN MARCA		NEGRO	000-003-01-00105426	3,023.06	Bueno
000227	0001056	FACT	27/05/2024	52161518-0000117657-02072024-000002	0000117657	SISTEMA DE POSICIONAMIENTO GLOBAL (GPS): MODELO MAP66I	GARMIN	[redacted]	NEGRO/ROJO	000-001-01-00028890	26,277.50	Bueno
000225	0001412	FACT	12/12/2025	43233004-0000120220-16122025-000002	0000120220	SOFTWARE DE GESTION DE LICENCIAS: PROGRAMA DE DISEÑO, AUTOCAD	AUTODESK			000-003-01-00000614	78,200.00	Bueno
000264	0001468	MEMORA	19/06/2026	43211508-0000137855-22122025-000017	0000137855		DELL	[redacted]	AZUL	000-003-01-00004844	100,590.50	Bueno

INSTITUCION : 0153 Comisión Reguladora de Energía Electrica

GERENCIA ADMINISTRATIVA : 001 GERENCIA CENTRAL

UNIDAD EJECUTORA : 002 COORDINACIÓN ADMINISTRATIVA

UBICACIÓN DEL BIEN

Estructura Orgánica : 006 DIRECCION TECNICA
División : 00 DIRECCION TECNICA
Departamento : 00
Sección : 00
Unidad : 00

Núm. Doc.	Número Ficha	Tipo Documento	Fecha Doc.	Número de Inventario	Item		Marca	Serie	Color	Número Documento	Costo Adquisición	Estado del Bien
000271	0001461	MEMORA	28/05/2026	43211508-0000137855-22122025-000010	0000137855	COMPUTADORA PORTATIL: MODELO ALIENWARE X16 R2, PROCESADOR CORE ULTRA 9, PANTALLA 16", DISCO DURO 1 TB, MEMORIA RAM 32 GB, VELOCIDAD 2.70 GHZ, TARJETA DE RED 10/100/1000 COMPUTADORA PORTATIL: MODELO ALIENWARE X16 R2, PROCESADOR CORE ULTRA 9, PANTALLA 16", DISCO DURO 1 TB, MEMORIA RAM 32 GB, VELOCIDAD 2.70 GHZ, TARJETA DE RED 10/100/1000	DELL	[redacted]	AZUL	000-003-01-00004844	100,590.50	Bueno
000274	0001458	MEMORA	26/02/2026	43211508-0000137855-22122025-000007	0000137855	COMPUTADORA PORTATIL: MODELO ALIENWARE X16 R2, PROCESADOR CORE ULTRA 9, PANTALLA 16", DISCO DURO 1 TB, MEMORIA RAM 32 GB, VELOCIDAD 2.70 GHZ, TARJETA DE RED 10/100/1000	DELL	[redacted]	AZUL	000-003-01-00004844	100,590.50	Bueno

UBICACIÓN DEL BIEN

Estructura Orgánica : 006 DIRECCION TECNICA
División : 02 DEPARTAMENTO DE MERCADOS
Departamento : 00
Sección : 00
Unidad : 00

Núm. Doc.	Número Ficha	Tipo Documento	Fecha Doc.	Número de Inventario	Item		Marca	Serie	Color	Número Documento	Costo Adquisición	Estado del Bien
000176	0000364	MEMORA	13/02/2026	43211508-0000110289-29122021-000007	0000110289	COMPUTADORA PORTATIL: MODELO ELITEBOOK X360 1040 G7, PROCESADOR CORE í7, PANTALLA 14", DISCO DURO 512 GB, MEMORIA RAM 16 GB, VELOCIDAD 1.61 GHZ, TARJETA DE RED 10/100/1000	HEWLETT PACKARD HP	[redacted]	GRIS	000-001-01-000091672	51,325.65	Bueno

UBICACIÓN DEL BIEN

Estructura Orgánica : 006 DIRECCION TECNICA

INSTITUCION : 0153 Comisión Reguladora de Energía Electrica

GERENCIA ADMINISTRATIVA : 001 GERENCIA CENTRAL

UNIDAD EJECUTORA : 002 COORDINACIÓN ADMINISTRATIVA

UBICACIÓN DEL BIEN

Estructura Orgánica : 006 DIRECCION TECNICA
División : 03 DEPARTAMENTO DE FISCALIZACION
Departamento : 00
Sección : 00
Unidad : 00

Núm. Doc.	Número Ficha	Tipo Documento	Fecha Doc.	Número de Inventario	Item		Marca	Serie	Color	Número Documento	Costo Adquisición	Estado del Bien
000350	0001166	FACT	26/10/2024	44101603-0000110568-28112024-000002	0000110568	MAQUINA DESTRUCTORA DE PAPEL: MODELO CX112X	ROYAL	[redacted]	NEGRO	015-003-01-00396258	3,474.00	Bueno
000092	0001283	FACT	29/05/2025	43212105-0000131006-17062025-000002	0000131006	IMPRESORA PORTATIL: MODELO PIXMA TR160	CANON	[redacted]	NEGRO	000-003-01-00005083	16,473.37	Bueno

UBICACIÓN DEL BIEN

Estructura Orgánica : 006 DIRECCION TECNICA
División : 04 DEPARTAMENTO DE PLANIFICACION
Departamento : 00
Sección : 00
Unidad : 00

Núm. Doc.	Número Ficha	Tipo Documento	Fecha Doc.	Número de Inventario	Item		Marca	Serie	Color	Número Documento	Costo Adquisición	Estado del Bien
000022	0000575	FACT	13/03/2023	56112002-0000000039-27062023-000003	0000000039	SUPERFICIE DE TRABAJO: ESTRUCTURA DE MADERA, PLATAFORMA FORMICA, MEDIDAS 47X23.5"	SIN MARCA		CAFE	001-003-01-00054356	5,785.89	Bueno
000031	0000581	FACT	13/03/2023	56101718-0000009794-27062023-000001	0000009794	CAJONERA: ESTRUCTURA METALICA, GAVETAS 3, MEDIDAS 24X23X17".	SIN MARCA		CAFE	001-003-01-00054356	2,447.90	Bueno
000089	0000635	MEMORA	13/02/2026	44111905-0000050775-05092023-000001	0000050775	PIZARRA: ESTRUCTURA DE VIDRIO, MEDIDAS 32X48"	SIN MARCA		GRIS	000-002-01-00000760	4,427.50	Bueno

UBICACIÓN DEL BIEN

Estructura Orgánica : 007 UNIDAD DE PALNEAMIENTO Y EVALUACION DE LA GESTION
División : 00 UNIDAD DE PALNEAMIENTO Y EVALUACION DE LA GESTION
Departamento : 00
Sección : 00
Unidad : 00

Núm. Doc.	Número Ficha	Tipo Documento	Fecha Doc.	Número de Inventario	Item		Marca	Serie	Color	Número Documento	Costo Adquisición	Estado del Bien

INSTITUCION : 0153 Comisión Reguladora de Energía Electrica

GERENCIA ADMINISTRATIVA : 001 GERENCIA CENTRAL

UNIDAD EJECUTORA : 002 COORDINACIÓN ADMINISTRATIVA

UBICACIÓN DEL BIEN

Estructura Orgánica : 007 UNIDAD DE PALNEAMIENTO Y EVALUACION DE LA GESTION

División : 00 UNIDAD DE PALNEAMIENTO Y EVALUACION DE LA GESTION

Departamento : 00

Sección : 00

Unidad : 00

Núm. Doc.	Número Ficha	Tipo Documento	Fecha Doc.	Número de Inventario	Item		Marca	Serie	Color	Número Documento	Costo Adquisición	Estado del Bien
000081	0000117	MEMORA	01/08/2026	56101718-0000031467-21122018-000032	0000031467	CAJONERA: ESTRUCTURA METALICA, 3 GAVETAS, MEDIDAS 26X16X19"	SIN MARCA		GRIS	000-003-01-00039546	2,447.90	Bueno
000102	0000157	MEMORA	13/02/2026	56112002-0000018158-21122018-000002	0000018158	SUPERFICIE DE TRABAJO: ESTRUCTURA DE MADERA, PLATAFORMA FORMICA, MEDIDAS 63X24"	SIN MARCA		CAFE	000-003-01-00039546	3,704.52	Bueno
000005	0000290	MEMORA	13/02/2026	56112104-0000012251-18022021-000013	0000012251	SILLA GIRATORIA Y RODANTE: ESTRUCTURA METALICA, FORRO DE CUERINA, CON BRAZOS, TIPO EJECUTIVA	SIN MARCA		NEGRO	000-003-01-00062282	5,772.55	Bueno
000012	0000283	MEMORA	21/04/2025	56112104-0000012251-18022021-000006	0000012251	SILLA GIRATORIA Y RODANTE: ESTRUCTURA METALICA, FORRO DE CUERINA, CON BRAZOS, TIPO EJECUTIVA	SIN MARCA		NEGRO	000-003-01-00062282	5,772.55	Bueno
000031	0000277	MEMORA	12/05/2026	56112104-0000012368-18022021-000013	0000012368	SILLA FIJA: ESTRUCTURA METALICA, FORRO DE CUERINA, CON BRAZOS, TIPO DE ESPERA.	SIN MARCA		NEGRO	000-003-01-00062282	3,608.19	Bueno
000037	0000271	MEMORA	01/08/2026	56112104-0000012368-18022021-000007	0000012368	SILLA FIJA: ESTRUCTURA METALICA, FORRO DE CUERINA, CON BRAZOS, TIPO DE ESPERA.	SIN MARCA		NEGRO	000-003-01-00062282	3,608.19	Bueno
000038	0000270	MEMORA	01/08/2026	56112104-0000012368-18022021-000006	0000012368	SILLA FIJA: ESTRUCTURA METALICA, FORRO DE CUERINA, CON BRAZOS, TIPO DE ESPERA.	SIN MARCA		NEGRO	000-003-01-00062282	3,608.19	Bueno
000182	0000421	MEMORA	25/02/2021	56112002-0000035186-29122021-000011	0000035186	SUPERFICIE DE TRABAJO: ESTRUCTURA METALICA, PLATAFORMA FORMICA, MEDIDAS 47X24"	SIN MARCA		BEIGE	001-003-01-00042278	4,308.53	Bueno
000184	0000419	MEMORA	06/03/2025	56112002-0000035186-29122021-000010	0000035186	SUPERFICIE DE TRABAJO: ESTRUCTURA METALICA, PLATAFORMA FORMICA, MEDIDAS 47X24"	SIN MARCA		BEIGE	001-003-01-00042278	4,308.53	Bueno
000185	0000418	MEMORA	06/03/2025	56112002-0000092885-29122021-000001	0000092885	SUPERFICIE DE TRABAJO: ESTRUCTURA METALICA, PLATAFORMA FORMICA, MEDIDAS 83X24"	SIN MARCA		BEIGE	001-003-01-00042278	4,308.51	Bueno
000200	0000406	MEMORA	28/06/2024	43211706-0000110252-29122021-000007	0000110252	TECLADO PARA PC (INALAMBRICO): MODELO 850	MICROSOFT	[redacted]	NEGRO	000-001-01-00009479	402.50	Bueno
000233	0000376	MEMORA	07/08/2026	43211902-0000110249-29122021-000008	0000110249	MONITOR PARA PC (LED): MODELO M24F, TAMAÑO 24"	HEWLETT PACKARD HP	[redacted]	NEGRO/GRIS	000-001-01-00009479	4,485.00	Bueno
000236	0000373	MEMORA	01/08/2026	43211902-0000110249-29122021-000005	0000110249	MONITOR PARA PC (LED): MODELO M24F, TAMAÑO 24"	HEWLETT PACKARD HP	[redacted]	NEGRO/GRIS	000-001-01-00009479	4,485.00	Bueno
000237	0000372	MEMORA	13/02/2026	43211902-0000110249-29122021-000004	0000110249	MONITOR PARA PC (LED): MODELO M24F, TAMAÑO 24"	HEWLETT PACKARD HP	[redacted]	NEGRO/GRIS	000-001-01-00009479	4,485.00	Bueno

INSTITUCION : 0153 Comisión Reguladora de Energía Electrica

GERENCIA ADMINISTRATIVA : 001 GERENCIA CENTRAL

UNIDAD EJECUTORA : 002 COORDINACIÓN ADMINISTRATIVA

UBICACIÓN DEL BIEN

Estructura Orgánica : 007 UNIDAD DE PALNEAMIENTO Y EVALUACION DE LA GESTION

División : 00 UNIDAD DE PALNEAMIENTO Y EVALUACION DE LA GESTION

Departamento : 00

Sección : 00

Unidad : 00

Núm. Doc.	Número Ficha	Tipo Documento	Fecha Doc.	Número de Inventario	Item		Marca	Serie	Color	Número Documento	Costo Adquisición	Estado del Bien
000257	0000442	MEMORA	13/02/2026	43211706-0000110252-30122021-000006	0000110252	TECLADO PARA PC (INALAMBRICO): MODELO 850	MICROSOFT	[redacted]	NEGRO	000-001-01-00009479	402.50	Bueno
000053	0000455	MEMORA	21/04/2025	43211508-0000103813-18022022-000001	0000103813	COMPUTADORA PORTATIL: MODELO LATITUDE 5510, PROCESADOR CORE Í7, PANTALLA 15", DISCO DURO 1 TB, MEMORIA RAM 16 GB, VELOCIDAD 4.90 GHZ, TARJETA DE RED 10/100/1000	DELL	[redacted]	GRIS	000-001-01-00001040	33,198.07	Bueno
000054	0000454	MEMORA	05/08/2026	43211508-0000104142-18022022-000005	0000104142	COMPUTADORA PORTATIL: MODELO LATITUDE 5310, PROCESADOR CORE Í7, PANTALLA 13", DISCO DURO 512 GB, MEMORIA RAM 8 GB, VELOCIDAD 1.8 GHZ, TARJETA DE RED 10/100/1000	DELL	[redacted]	GRIS	000-001-01-00001040	40,082.80	Bueno
000055	0000453	MEMORA	05/08/2026	43211508-0000104142-18022022-000004	0000104142	COMPUTADORA PORTATIL: MODELO LATITUDE 5310, PROCESADOR CORE Í7, PANTALLA 13", DISCO DURO 512 GB, MEMORIA RAM 8 GB, VELOCIDAD 1.8 GHZ, TARJETA DE RED 10/100/1000	DELL	[redacted]	GRIS	000-001-01-00001040	40,082.80	Mal Estado
000058	0000450	MEMORA	28/06/2024	43211508-0000104142-18022022-000001	0000104142	COMPUTADORA PORTATIL: MODELO LATITUDE 5310, PROCESADOR CORE Í7, PANTALLA 13", DISCO DURO 512 GB, MEMORIA RAM 8 GB, VELOCIDAD 1.8 GHZ, TARJETA DE RED 10/100/1000	DELL	[redacted]	GRIS	000-001-01-00001040	40,082.80	Bueno
000081	0000531	MEMORA	21/04/2025	56101530-0000091564-17032022-000008	0000091564	ARMARIO: ESTRUCTURA METALICA, 2 PUERTAS, 4 ENTREPAÑOS, MEDIDAS 77X47X18"	IPSA		BIEGE	000-003-01-00039546	11,802.39	Bueno
000086	0000526	MEMORA	01/08/2026	56101530-0000103230-17032022-000003	0000103230	GABINETE: ESTRUCTURA METALICA, 2 PUERTAS, 3 DEPOSITOS, MEDIDAS 39X47X18"	IPSA		NEGRO	000-003-01-00039546	6,779.84	Bueno
000045	0000895	MEMORA	01/08/2026	56101701-0000021433-13032024-000001	0000021433	CREDENZA: ESTRUCTURA MADERA, 3 PUERTAS, MEDIDAS 31X76X15	SIN MARCA		CAFÉ	000-003-01-00059646	9,621.80	Bueno
000078	0000921	MEMORA	01/08/2026	43211508-0000110289-21052024-000009	0000110289	COMPUTADORA PORTATIL: MODELO ELITEBOOK X360 1040 G7, PROCESADOR CORE Í7, PANTALLA 14", DISCO DURO 512 GB, MEMORIA RAM 16 GB, VELOCIDAD 1.61 GHZ, TARJETA DE RED 10/100/1000	HEWLETT PACKARD HP	[redacted]	GRIS	000-001-01-00011400	36,340.00	Bueno
000088	0000929	MEMORA	21/04/2025	44111905-0000066827-22052024-000001	0000066827	PIZARRA: ESTRUCTURA DE VIDRIO, MEDIDAS 59X40"	SIN MARCA		GRIS	000-001-01-00003527	12,752.35	Bueno

INSTITUCION : 0153 Comisión Reguladora de Energía Electrica

GERENCIA ADMINISTRATIVA : 001 GERENCIA CENTRAL

UNIDAD EJECUTORA : 002 COORDINACIÓN ADMINISTRATIVA

UBICACIÓN DEL BIEN

Estructura Orgánica : 007 UNIDAD DE PALNEAMIENTO Y EVALUACION DE LA GESTION

División : 00 UNIDAD DE PALNEAMIENTO Y EVALUACION DE LA GESTION

Departamento : 00

Sección : 00

Unidad : 00

Núm. Doc.	Número Ficha	Tipo Documento	Fecha Doc.	Número de Inventario	Item		Marca	Serie	Color	Número Documento	Costo Adquisición	Estado del Bien
000137	0000975	MEMORA	01/08/2026	56112002-0000010194-30052024-000005	0000010194	SUPERFICIE DE TRABAJO: ESTRUCTURA DE MADERA, PLATAFORMA FORMICA, TIPO L, MEDIDAS 54X30X24"	SIN MARCA		CAFE/NEGRO	000-003-01-00105426	6,239.79	Bueno
000144	0000984	MEMORA	01/08/2026	56112104-0000012251-03062024-000006	0000012251	SILLA GIRATORIA Y RODANTE: ESTRUCTURA METALICA, FORRO DE CUERINA, CON BRAZOS, TIPO EJECUTIVA	SIN MARCA		NEGRO	000-003-01-00105426	3,023.26	Bueno
000159	0001349	MEMORA	13/02/2026	44101603-0000103071-29102025-000004	0000103071	MAQUINA DESTRUCTORA DE PAPEL: MODELO CX6	ROYAL	[redacted]	NEGRO	000-002-01-00009039	2,117.15	Bueno
000160	0001348	FACT	20/10/2025	44101603-0000103071-29102025-000003	0000103071	MAQUINA DESTRUCTORA DE PAPEL: MODELO CX6	ROYAL	[redacted]	NEGRO	000-002-01-00009039	2,117.15	Bueno
000161	0001347	FACT	20/10/2025	44101603-0000103071-29102025-000002	0000103071	MAQUINA DESTRUCTORA DE PAPEL: MODELO CX6	ROYAL	[redacted]	NEGRO	000-002-01-00009039	2,117.15	Bueno
000162	0001346	FACT	20/10/2025	44101603-0000103071-29102025-000001	0000103071	MAQUINA DESTRUCTORA DE PAPEL: MODELO CX6	ROYAL	[redacted]	NEGRO	000-002-01-00009039	2,117.15	Bueno

Total bienes por Unidad Ejecutora : 1208 — **Totales en Lempiras : 17,561,945.78**

Total bienes por Gerencia Administrativa : 1406 — **Totales en Lempiras : 24,160,918.79**

Total bienes por Institución : 1406 — **Totales en Lempiras : 24,160,918.79**

Total General : 1406 — **Total General en Lempiras : 24,160,918.79**

Anexos:

Formularios o Bitácoras de mantenimiento preventivo

Bitácora de Mantenimiento					
Fecha:		**No. Reporte:**			
Descripción del Equipo					
Ubicación del Bien	**Descripción del Bien**	**Clasificación por Tipo**	**Fecha de Ultima Revisión**	**Fecha de Revisión Programada**	**Responsable del Bien**
Mantenimiento Preventivo:					
No. De Revisión:					
Observaciones:					
Responsable de mantenimiento					
Nombre:					
Puesto:					
Firma:					

Formularios o Bitácoras de mantenimiento correctivo

Bitácora de Mantenimiento					
Fecha:			**No. Reporte:**		
Descripción del Equipo					
Ubicación del Bien	**Descripción del Bien**	**Clasificación por Tipo**	**Fecha de Ultima Revisión**	**Fecha de Revisión Programada**	**Responsable del Bien**
Mantenimiento Preventivo:					
Observaciones:					
Responsable de mantenimiento					
Nombre:					
Puesto:					
Firma:					

GOBIERNO DE LA REPÚBLICA DE HONDURAS

CREE
COMISIÓN REGULADORA DE ENERGÍA ELÉCTRICA

PLAN PARA EL MANTENIMIENTO DE VEHICULOS
AÑO: 2026

N°	Equipo	Descripción del Equipo	Mantenimiento	Fecha Programada	Valor Estimado	Observación
1	Vehículo	Marca: Nissan Tipo: Microbús Modelo: Urvan Registro: R-01 Placa: GHA1850 Color: Plateado	Tipo: Preventivo Revisión 10000 Km	1/2/2026	L8,000.00	
2	Vehículo	Marca: Nissan Tipo: Pick Up Modelo:NP300 Registro: R-02 Placa: GHA1849 Color: Plateado	Tipo: Preventivo Revisión 10000 Km	31/1/2026	L8,000.00	
3	Vehículo	Marca: Nissan Tipo: Pick Up Modelo:NP300 Registro: R-03 Placa: GHA1848 Color: Gris	Tipo: Preventivo Revisión 10000 Km	7/2/2026	L8,000.00	

N°	Equipo	Descripción del Equipo	Mantenimiento	Fecha Programada	Valor Estimado	Observación
4	Vehículo	Marca: Nissan Tipo: Microbús Modelo: Urvan Registro: R-01 Placa: GHA1850 Color: Plateado	Tipo: Preventivo Revisión 15000 Km	1/6/2026 (Fechas sujetas a disponibilidad en Grupo Q)	L8,000.00	Realizado
5	Vehículo	Marca: Nissan Tipo: Pick Up Modelo:NP300 Registro: R-02 Placa: GHA1849 Color: Plateado	Tipo: Preventivo Revisión 15000 Km	1/6/2026 (Fechas sujetas a disponibilidad en Grupo Q)	L8,000.00	Realizado
6	Vehículo	Marca: Nissan Tipo: Pick Up Modelo:NP300 Registro: R-03 Placa: GHA1848 Color: Gris	Tipo: Preventivo Revisión 15000 Km	1/6/2026 (Fechas sujetas a disponibilidad en Grupo Q)	L8,000.00	Realizado

N°	Equipo	Descripción del Equipo	Mantenimiento	Fecha Programada	Valor Estimado	Observación
7	Vehículo	Marca: Nissan Tipo: Microbús Modelo: Urvan Registro: R-01 Placa: GHA1850 Color: Plateado	Tipo: Preventivo Revisión 15000 Km	30/08/2026	L8,000.00	
8	Vehículo	Marca: Nissan Tipo: Pick Up Modelo:NP300 Registro: R-02 Placa: GHA1849 Color: Plateado	Tipo: Preventivo Revisión 15000 Km	30/08/2026	L8,000.00	
9	Vehículo	Marca: Nissan Tipo: Pick Up Modelo:NP300 Registro: R-03 Placa: GHA1848 Color: Gris	Tipo: Preventivo Revisión 15000 Km	30/08/2026	L8,000.00	

GOBIERNO DE LA REPÚBLICA DE HONDURAS

CREE
COMISIÓN REGULADORA DE ENERGÍA ELÉCTRICA

N°	Equipo	Descripción del Equipo	Mantenimiento	Fecha Programada	Valor Estimado	Observación
10	Vehículo	Marca: Nissan Tipo: Microbús Modelo: Urvan Registro: R-01 Placa: GHA1850 Color: Plateado	Tipo: Preventivo Revisión 15000 Km	15/11/2026	L8,000.00	
11	Vehículo	Marca: Nissan Tipo: Pick Up Modelo:NP300 Registro: R-02 Placa: GHA1849 Color: Plateado	Tipo: Preventivo Revisión 15000 Km	15/11/2026	L8,000.00	
12	Vehículo	Marca: Nissan Tipo: Pick Up Modelo:NP300 Registro: R-03 Placa: GHA1848 Color: Gris	Tipo: Preventivo Revisión 15000 Km	15/11/2026	L8,000.00	

Elaborado por: Lic. Edgar Jarquin
Jefe de Servicios Generales

SERVICIOS GENERALES
HONDURAS
CREE